



VALORIZACION

N.º 1



“Año de la Lucha contra la corrupción y la Impunidad”

Belén, 19 de Diciembre del 2019

Oficio N°2299 - 2019-GRL/GRI/SGSyC

Ingeniero Edi Wisberto Ruiz Zárate
Gerente Regional de Infraestructura
Presente

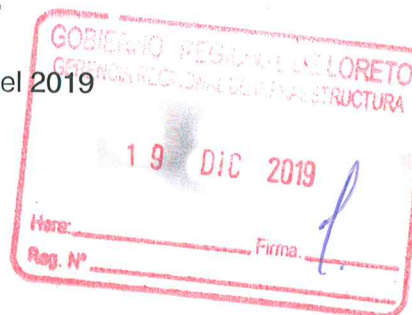

Asunto: Conformidad de Valorización de obra N°01 Noviembre del 2019.

Obra: “Mejoramiento de los Servicios Educativos de los Niveles de Inicial y Primaria de la I.E.P N°62357 de Punchana, Distrito de Jeberos, Provincia de Alto Amazonas - Loreto”

- Ref.: a. Informe N°186-2019- GRL/GRI/SGSyC-DPLC
b. Oficio N°853-2019-GRL/GSRAA/18
c. Oficio N°1417-2019-GRL/GSRAA/18.03
d. Informe N°038-2019-GRL/GSRAA/18.03.02

Tengo el agrado de saludarle, en atención a las referencias, remitir la Valorización N°01 por ejecución de obra correspondiente al mes de **Noviembre** del 2019 revisada y aprobada por el Inspector, el mismo que asciende la suma de **Quinientos seis mil setecientos veintiuno con 37/100 soles (S/. 506,721.37)**, sin incluir IGV, de acuerdo al siguiente detalle:

1 Valorización N°01-Noviembre del 2019	S/. 506,721.37
2 Reajuste Actual	S/. ----
3 Amortización de Adelanto Directo	S/. ----
4 Amortización de Adelanto para Materiales	S/. ----
5 Neto Facturar	S/. 506,721.37

Asimismo, la obra a Noviembre del 2019, tiene un avance real acumulado ejecutado de 14.59%, versus un avance programado de 1.01% encontrándose la obra adelantada y en ejecución.

Por lo tanto, encontrándose **conforme** la documentación que sustenta el Inspector, se solicita continuar con el trámite respectivo a favor de **CONSORCIO CONSTRUCTOR JEBEROS**. Se adjunta Factura Electrónica E001-4

Atentamente,

GOBIERNO REGIONAL DE LORETO
Gerencia Regional de Infraestructura
Ing. RAUL PLORES AQUEPUCHO
Sub Gerente de Supervisión y Control

Copia: SGSyC – File Personal (01)
SGSyC – File de obra (01)
SGSyC – File correlativo (01)

Reg. 63927
RFA/dap



“Año de la Lucha contra la corrupción y la Impunidad”

INFORME N°186-2019-GRL/GRI/SGSyC/DPCL

AL : Ing. Raúl Flores Aquepucho
Sub Gerente de Supervisión y Control.

DE : Ing. Diana Paola Castro Litano
Coordinador de Obra

ASUNTO : VALORIZACION DE OBRA N° 01- MES DE NOVIEMBRE DEL 2019.
OBRA.-“Mejoramiento de los Servicios Educativos de los Niveles de Inicial y Primaria de la I.E.P.N°62357 de Punchana ,Distrito de Jeberos, Provincia de Alto Amazonas -Loreto”.
CONTRATISTA. - CONSORCIO CONSTRUCTOR JEBEROS.

REFERENCIA: a) Oficio N°853-2019-GRL-GSRAA/18
b)Oficio N°1417-2019-GRL-GSRAA/18.03
c) Informe N-°038-2019-GRL/GSRAA/18.03.02
d) CARTA N°007-2019-CCJ-BSO/RC
TRAMITE N°63927

FECHA : Iquitos, 17 de diciembre del 2019.



Tengo el agrado de dirigirme a usted, para saludarlo cordialmente y al mismo tiempo informar a su despacho, sobre la documentación presentada por INSPECTOR de obra referente a la **Valorización de Obra N°01**, correspondiente al mes de noviembre del 2019, que mediante Proveído N°63927 de la SGSyC, se solicita su revisión, evaluación e informe correspondiente.

1. ANTECEDENTES :

Mediante **Carta N°007-2019-CCJ-BSO/RC**, de fecha 04 de diciembre del 2019, la empresa contratista **CONSORCIO CONSTRUCTOR JEBEROS** remite la **Valorización de Obra N°01** del mes de **NOVIEMBRE** del 2019, de la Obra: “Mejoramiento de los Servicio Educativos de los Niveles de Inicial y Primaria de la I.E.P N°62357 de Punchana, Distrito de Jeberos, Provincia de Alto Amazonas –Loreto”.

GENERALIDADES:

Obra : “MEJORAMIENTO DE LOS SERVICIOS EDUCATIVOS DE LOS NIVELES DE INICIAL Y PRIMARIA DE LA I.E.P. N°62357 DE PUNCHANA DEL DISTRITO DE JEBEROS – PROVINCIA DE ALTO AMAZONAS-DEPARTAMENTO DE LORETO ”

Ubicación : Localidad de Punchana, Distrito de Jeberos, Provincia de Alto Amazonas, Departamento de Loreto .

Entidad Ejecutora : GOBIERNO REGIONAL DE LORETO

Contratista : CONSORCIO CONSTRUCTOR JEBEROS



“Año de la Lucha contra la corrupción y la Impunidad”

Residente de Obra : Ing° Lan Caballero Nashnate
Inspector de Obra : Ing° DAVID TORRES OJANAMA
Valor Referencial : S/. 4'099,681.66 Nuevos Soles. Con IGV.
Presupuesto Contratado : S/. 3'473,727.44 Nuevos Soles. Sin IGV.
Fecha del Valor Referencial : Febrero del 2019
Sistema de Contratación : A suma alzada
Financiamiento : Recursos Ordinarios
Convocatoria : A.S.N° 025-2019-CSO-GRL, DERIVADO DE LA
L.P.N° 002-2019-CSO-GRL
Contrato N° : 016-2019-GRL-GGR-GRI
Fecha de Firma de Contrato : 12 de noviembre del 2019
Plazo de Ejecuc. Contrat. : 120 días Calendarios.
Fecha Entrega de terreno : 28/11/2019
Inicio de Plazo de Ejecución : 29/11/2019
Vencimiento de Plazo Ejec. : 27/03/2020
Fecha Pago Adel. Directo : Etapa de Devengado
Garantía Fiel Cumplimiento : CARTA FIANZA N° 219302144
Monto : S/. 347,373.00
Entidad Financiera : INSUR
Vigencia : 22-10-2019 - 19-04-2020
Adelanto Directo : S/. 347,373.00 S/IGV - 10% (en trámite)
Garantía Adel. Directo : CARTA FIANZA N° 219302374
Entidad Financiera : INSUR
Vigencia : 18-11-2019 - 16-02-2020
Avance Físico Programado : 1.01%
Avance Físico Prog. Acum. : 1.01%
Avance Físico Real : 14.59 %
Avance Físico Real Acumul. : 14.59%



“Año de la Lucha contra la corrupción y la Impunidad”

Adicionales : *Ninguna.*
Ampliación de Plazo : *Ninguna.*
Situación de Avance Físico : *ADELANTADA Y EN EJECUCION.*

- ✓ Con fecha 02-October del 2019, se adjudicó la Buena Pro del proceso de la LP N°002-2098-CSO-GRL, al CONSORCIO CONSTRUCTOR JEBEROS, firmándose el CONTRATO DE OBRA N°016-2019-GRL-GRI, el 12-NOVIEMBRE-2019, por el monto de S/. 3,473,727.44 (Tres Millones Cuatrocientos setenta y tres setecientos veinte siete con 44/100 soles) sin IGV, con Plazo de Ejecución de 120 Días calendarios.
- ✓ Con fecha 29 de Noviembre del 2019, se da inicio a la ejecución de la obra y con fecha de término contractual el 27 de Marzo del 2020.

2. CONTENIDO DE LA DOCUMENTACION:

Del Contratista

1. Ficha Técnica de Identificación de Obra
2. Memoria Descriptiva Valorizada
3. Valorización del Mes
 - a) Hoja de Liquidación de Valorización de Obra
 - b) Resumen de Valorización de Obra del Mes
 - c) Valorización del Obra del Mes
 - d) Resumen de Metrados
 - e) Calculo de Reintegros
 - f) Formula Polinomial
 - g) Índices Unificados
 - h) Cronograma de Avance de Obra Valorizado Programado
 - i) Cuadro Comparativo de Ejecución de Obra
 - j) Gráfico de Avance de Obra
 - k) Cuadro de adelanto Directo
 - l) Deducciones de Reajuste que no Corresponde por Adelanto Directo.
 - m) Resumen de Pago por Valorización
4. Copia de Certificado de Habilidad del Residente de Obra
5. Comprobante de pago Tributos del mes
 - a) CONAFOVICER
 - b) Sencico
 - c) Comprobante de pago SCTR
 - d) Seguro CAR
6. Acta de Entrega de Terreno
7. copia de Resolución de Aprobación de Expediente Técnico
8. copia de Contrato de Ejecución de Obra
9. Copia de Certificado de inscripción Vigente en el RNP DEL Osce
10. Panel Fotográfico del proceso Constructivo
11. Copia del Cuaderno de Obra
12. Copia de la Carta fianza de Fiel Cumplimiento
13. Anexos
 - a) Informe de Seguridad y Salud en el Trabajo



“Año de la Lucha contra la corrupción y la Impunidad”

b) *Certificado de Calidad de Materiales.*

3. ANOTACIONES DEL CUADERNO DE OBRA

Según Asiento del cuaderno de obra N°003 de fecha 30/11/2019, anotada por el residente, donde indica los metrados ejecutados en el periodo, correspondiente a la valorización para su REVISION y CONFORMIDAD por parte de la supervisión con la finalidad de elaborar el informe de Valorización N°01.

Asiento del cuaderno de obra N°004 de fecha 30/11/2019, el supervisor de obra, indica de los trabajos ejecutados por el contratista. Así mismo, manifiesta que da conformidad a los metrados correspondientes al mes de NOVIEMBRE del 2019 y autoriza la elaboración de la valorización de obra N°01 correspondiente al mes de Noviembre del 2019.

4. Control Económico

- **Presupuesto de Obra.**

Val. N01- MEJORAMIENTO DE LOS SERVICIOS EDUCATIVOS DE LOS NIVELES DE INICIAL Y PRIMARIA DE LA I.E.P. N°62357 DE PUNCHANA DEL DISTRITO DE JEBEROS – PROVINCIA DE ALTO AMAZONAS-DEPARTAMENTO DE LORETO”	
Total del Costo Directo Resumen	S/. 2,895,255.41
Gastos Generales (9.99%)	S/. 289,236.02
Utilidad (9.99%)	S/. 289,236.02
Total Presupuesto de Infraestructura	S/. 3,473,727.44
IGV (18%)	0.00
Presupuesto Total	S/. 3,473,727.44

- **CONTROL DE AVANCE DE OBRA**

CUADRO DE RESUMEN DE VALORIZACION DE OBRA N° 01

OBRA: "MEJORAMIENTO DE LOS SERVICIOS EDUCATIVOS DE LOS NIVELES DE INICIAL Y PRIMARIA DE LA I.E.P. N°62357 DE PUNCHANA DEL DISTRITO DE JEBEROS – PROVINCIA DE ALTO AMAZONAS-DEPARTAMENTO DE LORETO"

PROPIETARIO:	GOBIERNO REGIONAL DE LORETO	PLAZO DE EJECUCION:	120 DIAS CALENDARIOS
CONTRATISTA:	CONSORCIO CONSTRUCTOR JEBEROS	VALOR REFERENCIAL:	S/. 4,099,681.66 CON IG
RESIDENTE:	ING° LAN CABALLERO NASHNATE	PRESUPUESTO CONTRATADO:	S/. 3,473,727.44 SIN IG
INSPECTOR:	ING° DAVID TORRES OJANAMA		
UBICACIÓN:	PUNCHANA - JEBEROS - LORETO		

FECHA: NOVIEMBRE DEL 2019



"Año de la Lucha contra la corrupción y la Impunidad"

PARTIDA	DESCRIPCION	Presu p.	AVANCE						SALDO	
			ANTERIOR		ACTUAL		ACUMULADO		%	Valoriza do
			%	Valoriza do S/.	%	Valoriza do S/.	%	Valoriza do S/.		
01	MEJORAMIENTO Y AMPLIACION DEL SERVICIO EDUCATIVO NIVEL INICIAL Y PRIMARIA DE LA LOCALIDAD DE PUNCHANA- DISTRITO DE JEBEROS-ALTO AMAZONAS-LORETO	2,895,255.41	0.00%	0.00	14.59%	422,338.19	14.59%	422,338.19	85.41%	2,472,917.22
	COSTO DIRECTO	2,895,255.41		0.00		422,338.19		422,338.19		2,472,917.22
	GASTOS GENERALES (9.99% de CD)	289,236.02		0.00		42,191.59		42,191.60		247,044.43
	TOTAL DEL PRESUPUESTO	3,473,727.44		0.00		42,191.59		42,191.60		247,044.43
	PORCENTAJE DE AVANCE DE OBRA EJECUTADO DEL MES			0.00%		14.59%		14.59%		85.41%
	PORCENTAJE DE AVANCE DE OBRA EJECUTADO ACUMULADO			0.00%		14.59%		14.59%		100.00%

- CUADRO COMPARATIVO DE EJECUCION DE OBRA

CUADRO COMPARATIVO DE EJECUCION DE OBRA							
OBRA	"MEJORAMIENTO DE LOS SERVICIOS EDUCATIVOS DE LOS NIVELES DE INICIAL Y PRIMARIA DE LA I.E.P. N°62357 DE PUNCHANA DEL DISTRITO DE JEBEROS - PROVINCIA DE ALTO AMAZONAS-DEPARTAMENTO DE LORETO"						
CONTRATISTA	CONSORCIO CONSTRUCTOR JEBEROS						
ENTIDAD	GOBIERNO REGIONAL DE LORETO						
VALORIZACION	1						
FECHA	NOVIEMBRE DEL 2019						
DATOS GENERALES							
PRESUPUESTO CONTRATADO	S/. 3,473,727.44						
PLAZO DE EJECUCION VIGENTE :	120		DIAS CALENDARIOS				
FECHA DE INICIO:	29/11/2019						
VENCIMIENTO DE PLAZO	27/03/2020						
PROGRAMADO				REAL			
FECHA	PARCIAL	%	ACUMULADO	%	PARCIAL	ACUMULADO	%
29/11/2019	35,154.62	1.01%	35,154.62	1.01%	506,721.37	506,721.37	14.59%



“Año de la Lucha contra la corrupción y la Impunidad”

31/12/2019	686,264.49	19.76%	721,419.11	20.77%		
31/01/2020	960,142.05	27.64%	1,681,561.16	48.41%		
29/02/2020	1,116,633.04	32.14%	2,798,194.20	80.55%		
27/03/2020	675,533.24	19.45%	3,473,727.44	100.00%		
TOTAL SI.	3,473,727.44		3,473,727.44			

- CURVA S - PROGRAMADO V/S EJECUTADO

OBRA: "MEJORAMIENTO DE LOS SERVICIOS EDUCATIVOS DE LOS NIVELES DE INICIAL Y PRIMARIA DE LA I.E.P. N°62357 DE PUNCHANA DEL DISTRITO DE JEBEROS - PROVINCIA DE ALTO AMAZONAS-DEPARTAMENTO DE LORETO"
 CONTRATA: CONSORCIO CONSTRUCTOR JEBEROS
 ENTIDAD: GOBIERNO REGIONAL DE LORETO
 VALORIZAL: /
 FECHA: NOVIEMBRE DEL 2019
 PLAZO DE EJECUCION: 120 DIAS CALENDARIOS

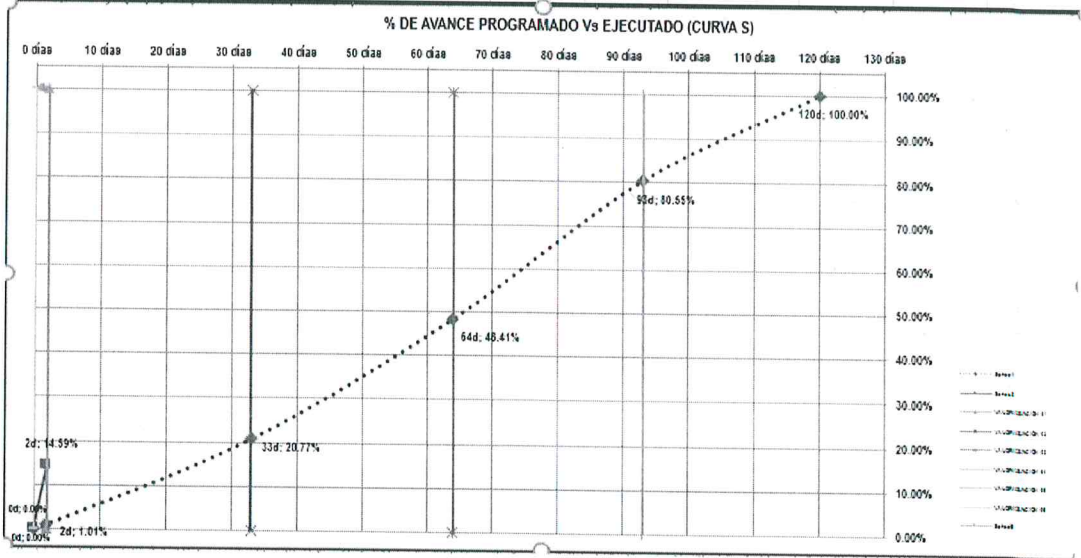

MONTOS y/o PORCENTAJES VALORIZADOS PROGRAMADOS

DIAS PLAZO	NUEVOS SOLES		PORCENTAJES	
	PARCIAL	ACUMULADO	PARCIAL	ACUMULADO
0d	0.00	0.00	0.00%	0.00%
2d	35,154.62	35,154.62	1.01%	1.01%
33d	686,264.49	721,419.11	19.76%	20.77%
64d	960,142.05	1,681,561.16	27.64%	48.41%
93d	1,116,633.04	2,798,194.20	32.14%	80.55%
120d	675,533.24	3,473,727.44	19.45%	100.00%
	3,473,727.44		100.00%	

MONTOS y/o PORCENTAJES VALORIZADOS EJECUTADOS

MES - AÑO	DIAS PLAZO	NUEVOS SOLES		PORCENTAJES	
		PARCIAL	ACUMULADO	PARCIAL	ACUMULADO
	0d	0.00	0.00	0.00%	0.00%
Nov-19	2d	506,721.37	506,721.37	14.59%	14.59%
Dic-19	33d				
Ene-20	64d				
Feb-20	93d				
Mar-20	120d				

NOTA: LOS MONTOS INCLUYEN COSTO DIRECTO, GASTOS GENERALES, UTILIDAD Y FACTOR DE RELACION
 LOS MONTOS CORRESPONDEN AL CALENDARIO DE AVANCE DE OBRA VALORIZADO ACTUALIZADO



“Año de la Lucha contra la corrupción y la Impunidad”

5. CONCLUSIONES:

- La presente documentación materia de su revisión, consta con los requerimientos y sustentos que derivan a la presente valorización descritos en el ítem 3. Contenido de la Documentación.
- En la documentación, se adjuntan las boletas de pagos realizados a **SENCICO**, **CONAFOVICER**, de acuerdo al porcentaje que estima la legislación vigente, pago de póliza **SCTR**.
- El avance físico del mes es:
 - Avance Físico del mes (NOVIEMBRE-2019).....14.59%
 - Avance Físico Acumulado.....14.59 %
 - Avance Físico Prog.acum.....1.01%

La obra en mención tiene un avance físico mensual acumulado al mes de NOVIEMBRE de 2019 de 100%, siendo el estado de la obra ADELANTADA.

6. RECOMENDACIONES:

- El Inspector indica que la obra en mención tiene un avance físico mensual del 14.59% y un acumulado de **14.59 % de su avance EJECUTADO con un avance programado de 1.01%**, por lo que la obra, se encuentra adelantada.
- Los metrados han sido conciliados por el Residente e Inspector de Obra por mismo que Da Conformidad a la Valorización N°01 (Mediante el Informe N°038-2019-GRL-GSRAA/18.03.02, cuyos metrados fueron autorizados mediante el asiento del cuaderno de obra N°004 – Del Inspector), de la obra “MEJORAMIENTO DE LOS SERVICIOS EDUCATIVOS DE LOS NIVELES DE INICIAL Y PRIMARIA DE LA I.E.P. N°62357 DE PUNCHANA DEL DISTRITO DE JEBEROS – PROVINCIA DE ALTO AMAZONAS-DEPARTAMENTO DE LORETO”
- Visto el informe Mensual de la Valorización N°01 correspondiente al mes de noviembre del 2019 y dado la conformidad por el Inspector de obras, por el monto de s/ 506,721.37(Quinientos seis mil setecientos veintinueve con 37/100 soles) sin IGV, a la empresa **CONSORCIO CONSTRUCTOR JEBEROS**, teniendo el siguiente detalle:

1 Valorización N°01-Noviembre del 2019	S/.	506,721.37
2 Reajuste Actual	S/.	----
3 Amortización de Adelanto Directo	S/.	----
4 Amortización de Adelanto para Materiales	S/.	----
5 Neto Facturar	S/.	506,721.37

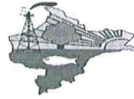

“Año de la Lucha contra la corrupción y la Impunidad”

- Se recomienda derivar la presente documentación, a la Gerencia Regional de Infraestructura, previa revisión considerando que ya ha sido dada la conformidad por parte del Inspector, cabe indicar que dicha valorización fue presentada por el inspector el 09-12-2019, por lo que no ha presentado en el plazo correspondiente, exhortar al inspector cumplir con los plazos establecidos RLCE vigente; además se recomienda continuar con su trámite correspondiente cumpliendo con los plazos establecidos en el Art.19 Valorizaciones y Metrados de la Ley de Contrataciones del Estado y su reglamento modificada por el Decreto Legislativo N°1444 y aprobado por el Decreto Supremo N°344-2018-EF respectivamente.

Es todo cuanto informo a usted, para su conocimiento y tramite respectivo.

Atentamente

Ing. DIANA PAOLA CASTRO LITANO
Coordinadora de Obra
Sub Gerencia de Supervisión y Control

Cc: Ing. Diana Paola Castro Litano

Trámite:63927



"Año de la Lucha contra la Corrupción y la Impunidad"

Yurimaguas, **09 DIC. 2019**

OFICIO N° 853 -2019-GRL-GSRAA/18

Señor:
Ing. Edi Wisberto RUIZ ZARATE
Gerente Regional de Infraestructura
Gobierno Regional de Loreto

Iquitos

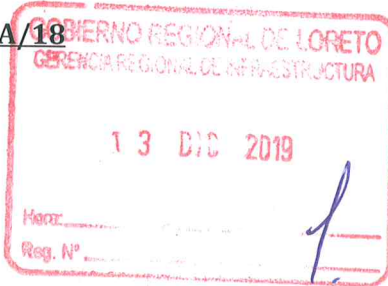

Asunto: Remite Valorización de Obra N° 01 - Noviembre 2019.
Ref. : Oficio N° 1417-2019-GRL-GSRAA/18.03

Grato es dirigirme a usted para expresarle mi cordial saludo, al mismo tiempo, remitir el documento en referencia con la Valorización N° 01 de la Obra "Mejoramiento de los Servicios Educativos de los Niveles de Inicial y Primaria de la I.E.P. N°62357 de Punchana, Distrito de Jeberos, Provincia de Alto Amazonas - Loreto", para su conocimiento y trámites subsiguientes para el pago respectivo, de acuerdo al siguiente detalle:

• Valorización del mes	:	S/.	506,721.37
• Reajuste del mes	:		0
• Amortización (Noviembre)	:		0
• Valorización Neta	:		0
• IGV (18 %)	:		0
• Neto a pagar	:	S/.	506,721.37

Sin otro particular, hago propicia la oportunidad para testimoniarle las muestras de consideración y estima personal.

Atentamente,

Se adjunta lo indicado
-05 Folios
-(01 A/P)
-(01 CD)



M. g. **JOHNNY GONZALES VÁSQUEZ**
GERENTE
GERENCIA SUB REGIONAL DE ALTO AMAZONAS
YURIMAGUAS

JGV:BKBJ/jdrchf

PROVEENCIÓN: 63927
A: SGS
PARA:
13.12.2019

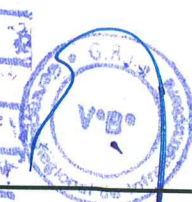

VALORIZACION DE AVANCE DE OBRA N° 01

OBRA: "MEJORAMIENTO DE LOS SERVICIOS EDUCATIVOS DE LOS NIVELES DE INICIAL Y PRIMARIA DE LA I.E.P. N°62357 DE PUNCHANA DEL DISTRITO DE JEBEROS - PROVINCIA DE ALTO AMAZONAS-DEPARTAMENTO DE LORETO"

PROPIETARIO: GOBIERNO REGIONAL DE LORETO
 CONTRATISTA: CONSORCIO CONSTRUCTOR JEBEROS
 RESIDENTE: ING° LAN CABALLERO WASHNATE
 INSPECTOR: ING° DAVID TORRES OJANAMA
 UBICACIÓN: PUNCHANA - JEBEROS - LORETO
 FECHA: NOVIEMBRE DEL 2019

PLAZO DE EJECUCION:
 VALOR REFERENCIAL
 PRESUPUESTO CONTRATADO:

120 DIAS CALENDARIOS
 S/ 4,099,681.66 CON IGV
 S/ 3,473,727.44 SIN IGV

CONSORCIO CONSTRUCTOR JEBEROS
 BONIFACIO SALDANA ORTIZ
 REPRESENTANTE COMÚN

GOBIERNO REGIONAL DE LORETO
 GERENCIA SUB REGIONAL DE ALTO AMAZONAS
 ING. DAVID TORRES OJANAMA
 INSPECTOR
 CIP N° 203784

PARTIDA	DESCRIPCION	PRESUPUESTO				ANTERIOR				AVANCE				ACUMULADO				SALDO	
		Und.	Metrado	P. Unit.	Presup.	Metrado	Valorizado S/.	Metrado	Valorizado S/.	Metrado	Valorizado S/.	Metrado	Valorizado S/.	Metrado	Valorizado S/.	%	Metrado	Valorizado S/.	%
01	MEJORAMIENTO Y AMPLIACION DEL SERVICIO EDUCATIVO NIVEL INICIAL Y PRIMARIA DE LA LOCALIDAD DE PUNCHANA - DISTRITO DE JEBEROS-ALTO AMAZONAS-LORETO																		
01.01	OBRAS PROVISIONALES; DEMOLICIONES, TRABAJOS PRELIMINARES, SEGURIDAD Y SALUD																		
01.01.01	OBRAS PRELIMINARES																		
01.01.01.01	ALMACEN, OFICINAS Y CASETA DE GUARDIANA	m2	60.00	71.60	4,296.00	0.00	0.00	0.00	0.00	60.00	4,296.00	0.00	0.00	60.00	4,296.00	100.00%	0.00	0.00%	
01.01.01.02	CARTEL DE IDENTIFICACION DE LA OBRA DE 3.60 X 2.40 M	und	1.00	816.12	816.12	0.00	0.00	0.00	0.00	1.00	816.12	0.00	0.00	1.00	816.12	100.00%	0.00	0.00%	
01.01.02	FLETE																		
01.01.02.01	FLETE FLUVIAL DE YURIMAGUAS-PUERTO DE JEBEROS	ton	711.47	550.00	391,308.50	0.00	0.00	0.00	0.00	408.00	224,400.00	0.00	0.00	408.00	224,400.00	57.35%	303.47	42.65%	
01.01.02.02	FLETE FLUVIAL DEL PUERTO JEBEROS - PIE DE OBRA (PUNCHANA)	ton	711.47	700.00	498,029.00	0.00	0.00	0.00	0.00	250.00	175,000.00	0.00	0.00	250.00	175,000.00	35.14%	461.47	64.86%	
01.01.03	TRABAJOS PRELIMINARES																		
01.01.03.01	LIMPIEZA DE TERRENO MANUAL	m2	3,509.07	2.05	7,193.59	0.00	0.00	0.00	0.00	3,509.07	7,193.59	0.00	0.00	3,509.07	7,193.59	100.00%	0.00	0.00%	
01.01.03.02	TRAZO, NIVELACION Y REPLANTEO PRELIMINAR	m2	3,509.07	3.03	10,632.48	0.00	0.00	0.00	0.00	3,509.07	10,632.48	0.00	0.00	3,509.07	10,632.48	100.00%	0.00	0.00%	
01.01.03.03	TRAZO, NIVELACION Y REPLANTEO - DURANTE EL PROCESO	m2	3,509.07	2.64	9,263.94	0.00	0.00	0.00	0.00	0.00	0.00	0.00	0.00	0.00	0.00	0.00%	3,509.07	100.00%	
01.01.04	SEGURIDAD Y SALUD																		
01.01.04.01	EQUIPOS DE SEGURIDAD PERSONAL	gib	1.00	16,575.00	16,575.00	0.00	0.00	0.00	0.00	0.00	0.00	0.00	0.00	0.00	0.00	0.00%	1.00	100.00%	
01.01.04.02	EQUIPOS DE PROTECCION COLECTIVA	gib	1.00	7,010.00	7,010.00	0.00	0.00	0.00	0.00	0.00	0.00	0.00	0.00	0.00	0.00	0.00%	1.00	100.00%	
01.01.04.03	MANEJO DE RESIDUOS DE CONSTRUCCION Y MONITOREO DE RUIDOS	mes	4.00	3,500.00	14,000.00	0.00	0.00	0.00	0.00	0.00	0.00	0.00	0.00	0.00	0.00	0.00%	4.00	100.00%	
01.02	ESTRUCTURAS																		
01.03	MOVIMIENTO DE TIERRAS																		
01.03.01	CORTE DE MATERIAL ORGANICO E = 0.20M	m2	3,509.07	3.82	13,404.65	0.00	0.00	0.00	0.00	0.00	0.00	0.00	0.00	0.00	0.00	0.00%	3,509.07	100.00%	
01.04	NIVELACION INTERIOR Y APISONADO MANUAL																		
01.04.01	NIVELACION	m2	3,509.07	4.87	17,089.17	0.00	0.00	0.00	0.00	0.00	0.00	0.00	0.00	0.00	0.00	0.00%	3,509.07	100.00%	
01.05	EXCAVACIONES																		
01.05.01	EXCAVACIONES DE ZANJA MANUAL																		
01.05.01.01	EXCAVACIONES DE ZANJAS PARA CIMENTOS CORRIDOS	m3	156.97	43.73	6,864.30	0.00	0.00	0.00	0.00	0.00	0.00	0.00	0.00	0.00	0.00	0.00%	156.97	100.00%	
01.05.01.02	EXCAVACIONES DE ZANJAS PARA ZAPATAS	m3	416.79	43.73	18,226.23	0.00	0.00	0.00	0.00	0.00	0.00	0.00	0.00	0.00	0.00	0.00%	416.79	100.00%	
01.05.01.03	EXCAVACIONES DE ZANJAS PARA CUNETAS	m3	14.85	38.26	568.16	0.00	0.00	0.00	0.00	0.00	0.00	0.00	0.00	0.00	0.00	0.00%	14.85	100.00%	
01.05.02	RELLENO COMPACTADO PARA ZANJAS CON MATERIAL PROPIO																		
01.05.02.01	RELLENO CON MATERIAL PROPIO	m3	265.09	22.36	5,927.41	0.00	0.00	0.00	0.00	0.00	0.00	0.00	0.00	0.00	0.00	0.00%	265.09	100.00%	
01.05.02.02	RELLENO CON MATERIAL DE PRESTAMO SELECCIONADO	m3	832.02	78.63	65,421.73	0.00	0.00	0.00	0.00	0.00	0.00	0.00	0.00	0.00	0.00	0.00%	832.02	100.00%	
01.05.02.03	ELIMINACION DE MATERIAL EXCEDENTE	m3	734.68	19.13	14,054.43	0.00	0.00	0.00	0.00	0.00	0.00	0.00	0.00	0.00	0.00	0.00%	734.68	100.00%	
01.06	OBRAS DE MORTERO SIMPLE																		
01.06.01	SOLADO PARA ZAPATAS																		
01.06.01.01	SOLADOS EN ZAPATAS CEMENTO-ARENA 1:10	m2	254.85	45.67	11,689.97	0.00	0.00	0.00	0.00	0.00	0.00	0.00	0.00	0.00	0.00	0.00%	254.85	100.00%	
01.06.02	FALSO PISO																		
01.06.02.01	FALSO PISO CEMENTO-ARENA 1:8 E = 4"	m2	667.97	46.42	31,007.17	0.00	0.00	0.00	0.00	0.00	0.00	0.00	0.00	0.00	0.00	0.00%	667.97	100.00%	
01.06.03	CIMENTOS																		
01.06.03.01	CIMIENTO CEMENTO ARENA 1: 8	m3	109.55	324.81	35,582.94	0.00	0.00	0.00	0.00	0.00	0.00	0.00	0.00	0.00	0.00%	109.55	100.00%		
01.06.04	SOBRECIMIENTO																		
01.06.04.01	MORTERO FC= 175 Kg/C2 PARA SOBRECIMENTOS	m2	21.67	517.58	11,215.96	0.00	0.00	0.00	0.00	0.00	0.00	0.00	0.00	0.00	0.00	0.00%	21.67	100.00%	
01.06.04.02	ENCOFRADO Y DESENCOFRADO PARA SOBRECIMENTOS	m2	175.64	37.53	6,591.77	0.00	0.00	0.00	0.00	0.00	0.00	0.00	0.00	0.00	0.00	0.00%	175.64	100.00%	
01.06.05	CUNETAS																		
01.06.05.01	MORTERO FC= 175 Kg/Cm2 PARA CUNETAS	m2	9.67	518.62	5,015.06	0.00	0.00	0.00	0.00	0.00	0.00	0.00	0.00	0.00	0.00%	9.67	100.00%		
01.06.05.02	ENCOFRADO Y DESENCOFRADO PARA CUNETAS	m2	66.00	53.17	3,509.22	0.00	0.00	0.00	0.00	0.00	0.00	0.00	0.00	0.00	0.00%	66.00	100.00%		
01.06.06	LOSA DEPORTIVA																		
01.06.06.01	MORTERO FC= 175 KG/CM2 EN LOSA DEPORTIVA	m3	82.42	518.62	42,744.66	0.00	0.00	0.00	0.00	0.00	0.00	0.00	0.00	0.00	0.00%	82.42	100.00%		
01.06.06.02	ENCOFRADO Y DESENCOFRADO NORMAL EN LOSA DEPORTIVA	m2	42.10	53.17	2,238.46	0.00	0.00	0.00	0.00	0.00	0.00	0.00	0.00	0.00	0.00%	42.10	100.00%		
01.06.07	TRIBUNAS																		

ING. LAN CABALLERO WASHNATE
 CIP N° 860072
 2,238.46 CIP N° 860072

VALORIZACION DE AVANCE DE OBRA N° 01

OBRA: "MEJORAMIENTO DE LOS SERVICIOS EDUCATIVOS DE LOS NIVELES DE INICIAL Y PRIMARIA DE LA I.E.P. N°62357 DE PUNCHANA DEL DISTRITO DE JEBEROS - PROVINCIA DE ALTO AMAZONAS-DEPARTAMENTO DE LORETO"

PROPIETARIO: GOBIERNO REGIONAL DE LORETO
 CONTRATISTA: CONSORCIO CONSTRUCTOR JEBEROS
 RESIDENTE: ING° LAN CABALLERO NASHNATE
 INSPECTOR: ING° DAVID TORRES OJANAMA
 UBICACIÓN: PUNCHANA - JEBEROS - LORETO
 FECHA: NOVIEMBRE DEL 2019

PLAZO DE EJECUCION: 120 DIAS CALENDARIOS
 VALOR REFERENCIAL S/4,099,681.66 CON IGV
 PRESUPUESTO CONTRATADO: S/ 3.473.727.44 SIN IGV

CONSORCIO CONSTRUCTOR JEBEROS
 BONIFACIO SILDANA ORTIZ
 REPRESENTANTE COMÚN

GOBIERNO REGIONAL DE LORETO
 GERENCIA SUB REGIONAL DE ALTO AMAZONAS
 ING° DAVID TORRES OJANAMA
 INSPECTOR
 C.P. N° 203764

PARTIDA	DESCRIPCION	PRESUPUESTO				ANTERIOR				AVANCE				SALDO			
		Und.	Metrado	P. Unit.	Presup.	Metrado	Valorizado S/.	Metrado	Valorizado S/.	Metrado	Valorizado S/.	Metrado	Valorizado S/.	%	%	Valorizado S/.	%
01.06.07.01	MORTERO FC = 175 kg/cm2 EN TRIBUNAS	m3	13.06	518.62	6,773.18	0.00	0.00	0.00	0.00	0.00	0.00	0.00	0.00%	0.00%	6,773.18	100.00%	
01.06.07.02	ENCOFRADO Y DESENCOFRADO NORMAL PARA TRIBUNAS	m2	32.64	47.59	1,553.34	0.00	0.00	0.00	0.00	0.00	0.00	0.00	0.00%	0.00%	1,553.34	100.00%	
01.06.08	GRADAS																
01.06.08.01	MORTERO FC = 175 Kg./Cm2 PARA GRADAS	m3	6.14	514.87	3,161.30	0.00	0.00	0.00	0.00	0.00	0.00	0.00	0.00%	0.00%	3,161.30	100.00%	
01.06.08.02	ENCOFRADO Y DESENCOFRADO PARA GRADAS	m2	43.86	51.15	2,243.44	0.00	0.00	0.00	0.00	0.00	0.00	0.00	0.00%	0.00%	2,243.44	100.00%	
01.06.09	RAMPAS																
01.06.09.01	MORTERO FC = 175 Kg./Cm2 PARA RAMPAS	m3	3.49	522.37	1,823.07	0.00	0.00	0.00	0.00	0.00	0.00	0.00	0.00%	0.00%	1,823.07	100.00%	
01.06.09.02	ENCOFRADO Y DESENCOFRADO PARA RAMPAS	m2	2.99	64.07	191.57	0.00	0.00	0.00	0.00	0.00	0.00	0.00	0.00%	0.00%	191.57	100.00%	
01.07	OBRAS DE MORTERO ARMADO																
01.07.01	ZAPATAS																
01.07.01.01	MORTERO FC = 210kg/cm2 PARA ZAPATAS	m3	88.32	629.18	55,569.18	0.00	0.00	0.00	0.00	0.00	0.00	0.00	0.00%	0.00%	55,569.18	100.00%	
01.07.01.02	ACERO CORRUGADO 5/8" Fy = 4200Kg./Cm2	kg	2,848.89	5.39	15,355.52	0.00	0.00	0.00	0.00	0.00	0.00	0.00	0.00%	0.00%	15,355.52	100.00%	
01.07.02	SARDINEL																
01.07.02.01	MORTERO FC = 175Kg./Cm2 PARA SARDINELES	m3	23.37	533.46	12,466.96	0.00	0.00	0.00	0.00	0.00	0.00	0.00	0.00%	0.00%	12,466.96	100.00%	
01.07.02.02	ENCOFRADO Y DESENCOFRADO PARA SARDINELES	m2	56.14	39.79	2,233.81	0.00	0.00	0.00	0.00	0.00	0.00	0.00	0.00%	0.00%	2,233.81	100.00%	
01.07.02.03	ACERO CORRUGADO 1/2" Fy = 4200Kg./Cm2	kg	2,687.90	5.18	13,923.32	0.00	0.00	0.00	0.00	0.00	0.00	0.00	0.00%	0.00%	13,923.32	100.00%	
01.07.03	VIGAS DE CIMENTACION																
01.07.03.01	MORTERO FC = 210Kg./Cm2 PARA VIGAS DE CIMENTACIONES	m3	33.13	608.43	20,190.42	0.00	0.00	0.00	0.00	0.00	0.00	0.00	0.00%	0.00%	20,190.42	100.00%	
01.07.03.02	ENCOFRADO Y DESENCOFRADO PARA VIGAS DE CIMENTACIONES	m2	266.75	62.81	16,754.57	0.00	0.00	0.00	0.00	0.00	0.00	0.00	0.00%	0.00%	16,754.57	100.00%	
01.07.03.03	ACERO CORRUGADO 1/2" Fy = 4200Kg./Cm2	kg	3,251.54	5.18	16,842.98	0.00	0.00	0.00	0.00	0.00	0.00	0.00	0.00%	0.00%	16,842.98	100.00%	
01.07.03.04	ACERO CORRUGADO 3/8" Fy = 4200Kg./Cm2	kg	1,541.37	6.21	9,571.91	0.00	0.00	0.00	0.00	0.00	0.00	0.00	0.00%	0.00%	9,571.91	100.00%	
01.07.04	COLUMNAS																
01.07.04.01	MORTERO FC = 210Kg./Cm2 PARA COLUMNAS	m3	41.78	623.91	26,066.96	0.00	0.00	0.00	0.00	0.00	0.00	0.00	0.00%	0.00%	26,066.96	100.00%	
01.07.04.02	ENCOFRADO Y DESENCOFRADO PARA COLUMNAS	m2	417.99	48.99	20,477.33	0.00	0.00	0.00	0.00	0.00	0.00	0.00	0.00%	0.00%	20,477.33	100.00%	
01.07.04.03	ACERO CORRUGADO 5/8" Fy = 4200Kg./Cm2	kg	1,726.79	5.39	9,307.40	0.00	0.00	0.00	0.00	0.00	0.00	0.00	0.00%	0.00%	9,307.40	100.00%	
01.07.04.04	ACERO CORRUGADO 1/2" Fy = 4200Kg./Cm2	kg	1,420.24	5.18	7,356.84	0.00	0.00	0.00	0.00	0.00	0.00	0.00	0.00%	0.00%	7,356.84	100.00%	
01.07.04.05	ACERO CORRUGADO 3/8" Fy = 4200Kg./Cm2	kg	1,592.65	6.21	9,890.36	0.00	0.00	0.00	0.00	0.00	0.00	0.00	0.00%	0.00%	9,890.36	100.00%	
01.07.05	COLUMNETAS																
01.07.05.01	MORTERO FC = 210Kg./Cm2 PARA COLUMNETAS	m3	13.26	560.43	7,431.30	0.00	0.00	0.00	0.00	0.00	0.00	0.00	0.00%	0.00%	7,431.30	100.00%	
01.07.05.02	ENCOFRADO Y DESENCOFRADO PARA COLUMNETAS	m2	312.72	20.99	6,563.99	0.00	0.00	0.00	0.00	0.00	0.00	0.00	0.00%	0.00%	6,563.99	100.00%	
01.07.05.03	ACERO CORRUGADO 3/8" Fy = 4200Kg./Cm2	kg	1,147.96	6.21	7,128.83	0.00	0.00	0.00	0.00	0.00	0.00	0.00	0.00%	0.00%	7,128.83	100.00%	
01.07.05.04	ACERO CORRUGADO 1/4" Fy = 4200Kg./Cm2	kg	509.73	8.48	4,322.51	0.00	0.00	0.00	0.00	0.00	0.00	0.00	0.00%	0.00%	4,322.51	100.00%	
01.07.06	VIGAS																
01.07.06.01	MORTERO FC = 210 kg/cm2 EN VIGAS	m3	47.69	538.04	25,659.13	0.00	0.00	0.00	0.00	0.00	0.00	0.00	0.00%	0.00%	25,659.13	100.00%	
01.07.06.02	ENCOFRADO Y DESENCOFRADO PARA VIGAS	m2	591.67	45.26	26,778.98	0.00	0.00	0.00	0.00	0.00	0.00	0.00	0.00%	0.00%	26,778.98	100.00%	
01.07.06.03	ACERO CORRUGADO 5/8" Fy = 4200Kg./Cm2	kg	1,354.47	5.39	7,300.59	0.00	0.00	0.00	0.00	0.00	0.00	0.00	0.00%	0.00%	7,300.59	100.00%	
01.07.06.04	ACERO CORRUGADO 1/2" Fy = 4200Kg./Cm2	kg	1,941.59	5.18	10,057.44	0.00	0.00	0.00	0.00	0.00	0.00	0.00	0.00%	0.00%	10,057.44	100.00%	
01.07.06.05	ACERO CORRUGADO 3/8" Fy = 4200Kg./Cm2	kg	1,659.21	6.21	10,303.69	0.00	0.00	0.00	0.00	0.00	0.00	0.00	0.00%	0.00%	10,303.69	100.00%	
01.07.07	VIGAS TIMPANO																
01.07.07.01	MORTERO FC = 210Kg./Cm2 PARA VIGAS TIMPANO	m3	9.10	605.43	5,509.41	0.00	0.00	0.00	0.00	0.00	0.00	0.00	0.00%	0.00%	5,509.41	100.00%	
01.07.07.02	ENCOFRADO Y DESENCOFRADO PARA VIGAS TIMPANO	m2	101.79	47.48	4,832.99	0.00	0.00	0.00	0.00	0.00	0.00	0.00	0.00%	0.00%	4,832.99	100.00%	
01.07.07.03	ACERO CORRUGADO 5/8" Fy = 4200Kg./Cm2	kg	1,577.80	5.39	8,504.34	0.00	0.00	0.00	0.00	0.00	0.00	0.00	0.00%	0.00%	8,504.34	100.00%	
01.07.07.04	ACERO CORRUGADO 3/8" Fy = 4200Kg./Cm2	kg	521.30	6.21	3,237.27	0.00	0.00	0.00	0.00	0.00	0.00	0.00	0.00%	0.00%	3,237.27	100.00%	
01.07.08	VIGUETAS																
01.07.08.01	MORTERO FC = 175Kg./Cm2 PARA VIGUETAS	m3	0.65	508.371	330.44	0.00	0.00	0.00	0.00	0.00	0.00	0.00	0.00%	0.00%	330.44	100.00%	

LAN CABALLERO NASHNATE

VALORIZACION DE AVANCE DE OBRA N° 01

OBRA: "MEJORAMIENTO DE LOS SERVICIOS EDUCATIVOS DE LOS NIVELES DE INICIAL Y PRIMARIA DE LA I.E.P. N°62357 DE PUNCHANA DEL DISTRITO DE JEBEROS - PROVINCIA DE ALTO AMAZONAS-DEPARTAMENTO DE LORETO"

PROPIETARIO: GOBIERNO REGIONAL DE LORETO
 CONTRATISTA: CONSORCIO CONSTRUCTOR JEBEROS
 RESIDENTE: ING° LAN CABALLERO NASHNATE
 INSPECTOR: ING° DAVID TORRES OJANAMA
 UBICACIÓN: PUNCHANA - JEBEROS - LORETO
 FECHA: NOVIEMBRE DEL 2019

120 DIAS CALENDARIOS
 S/4.099.681.66 CON IGV
 S/ 3.473.727.44 SIN IGV

PLAZO DE EJECUCION:
 VALOR REFERENCIAL
 PRESUPUESTO CONTRATADO:

CONSORCIO CONSTRUCTOR JEBEROS
 BONIFACIO SALDANA ORTIZ
 REPRESENTANTE COMON

GOBIERNO REGIONAL DE LORETO
 GERENCIA SUB REGIONAL DE ALTO AMAZONAS
 ING° DAVID TORRES OJANAMA
 INSPECTOR
 CIP N° 203784

PARTIDA	DESCRIPCION	PRESUPUESTO				ANTERIOR				AVANCE				SALDO			
		Und.	Metrado	P. Unit.	Presup.	Metrado	Valorizado S/.	%	Metrado	Valorizado S/.	%	Metrado	Valorizado S/.	%	Metrado	Valorizado S/.	
																	Metrado
01.07.08.04	ACERO CORRUGADO 14" Fy= 4200Kg./Cm2	kg	21.84	8.48	185.20	0.00	0.00	0.00%	0.00	0.00	0.00%	0.00	0.00	21.84	185.20	100.00%	
01.07.09	LOZA MACIZA																
01.07.09.01	MORTERO FC =210 kg/cm2 PARA LOSA MACIZA	m3	25.47	605.43	15.420.30	0.00	0.00	0.00%	0.00	0.00	0.00%	0.00	0.00	25.47	15.420.30	100.00%	
01.07.09.02	ENCOFRADO Y DESENCOFRADO PARA LOSA MACIZA	m2	181.66	45.34	8.236.46	0.00	0.00	0.00%	0.00	0.00	0.00%	0.00	0.00	181.66	8.236.46	100.00%	
01.07.09.03	ACERO CORRUGADO 1/2" Fy= 4200Kg./Cm2	kg	1.540.28	5.18	7.978.65	0.00	0.00	0.00%	0.00	0.00	0.00%	0.00	0.00	1.540.28	7.978.65	100.00%	
01.07.09.04	ACERO CORRUGADO 3/8" Fy= 4200Kg./Cm2	kg	1.085.01	6.21	6.737.91	0.00	0.00	0.00%	0.00	0.00	0.00%	0.00	0.00	1.085.01	6.737.91	100.00%	
01.07.10	MESA DE CONCRETO																
01.07.10.01	MORTERO FC =175 kg/cm2 PARA MESA	m3	0.30	530.34	159.10	0.00	0.00	0.00%	0.00	0.00	0.00%	0.00	0.00	0.30	159.10	100.00%	
01.07.10.02	ENCOFRADO Y DESENCOFRADO PARA MESA	m2	4.00	50.67	202.68	0.00	0.00	0.00%	0.00	0.00	0.00%	0.00	0.00	4.00	202.68	100.00%	
01.07.10.03	ACERO CORRUGADO 3/8" Fy= 4200Kg./Cm2	kg	20.60	6.21	127.93	0.00	0.00	0.00%	0.00	0.00	0.00%	0.00	0.00	20.60	127.93	100.00%	
01.07.11	BASES																
01.07.11.01	MORTERO FC =175 kg/cm2 PARA BASES	m3	2.80	530.34	1.484.95	0.00	0.00	0.00%	0.00	0.00	0.00%	0.00	0.00	2.80	1.484.95	100.00%	
01.07.11.02	ENCOFRADO Y DESENCOFRADO NORMAL PARA BASES	m2	5.46	90.14	492.16	0.00	0.00	0.00%	0.00	0.00	0.00%	0.00	0.00	5.46	492.16	100.00%	
01.07.11.03	ACERO CORRUGADO 3/8" Fy= 4200Kg./Cm2	kg	12.94	6.21	80.36	0.00	0.00	0.00%	0.00	0.00	0.00%	0.00	0.00	12.94	80.36	100.00%	
01.07.12	ASTA DE BANDERA																
01.07.12.01	MORTERO FC =175 kg/cm2 PARA ASTA DE BANDERA	m3	2.80	530.34	1.484.95	0.00	0.00	0.00%	0.00	0.00	0.00%	0.00	0.00	2.80	1.484.95	100.00%	
01.07.12.02	ENCOFRADO Y DESENCOFRADO NORMAL EN ASTA DE BANDERA	m2	5.46	90.14	492.16	0.00	0.00	0.00%	0.00	0.00	0.00%	0.00	0.00	5.46	492.16	100.00%	
01.07.12.03	ACERO CORRUGADO 3/8" Fy= 4200Kg./Cm2	kg	12.94	6.21	80.36	0.00	0.00	0.00%	0.00	0.00	0.00%	0.00	0.00	12.94	80.36	100.00%	
01.07.13	MUROS DE CONTENCIÓN																
01.07.13.01	MORTERO FC =210 kg/cm2 PARA MURO DE CONTENCIÓN	m3	132.00	610.89	80.637.48	0.00	0.00	0.00%	0.00	0.00	0.00%	0.00	0.00	132.00	80.637.48	100.00%	
01.07.13.02	ENCOFRADO Y DESENCOFRADO NORMAL EN MURO DE CONTENCIÓN	m2	301.80	47.48	14.329.46	0.00	0.00	0.00%	0.00	0.00	0.00%	0.00	0.00	301.80	14.329.46	100.00%	
01.07.13.03	ACERO CORRUGADO 5/8" Fy= 4200Kg./Cm2	kg	2.500.00	5.39	13.475.00	0.00	0.00	0.00%	0.00	0.00	0.00%	0.00	0.00	2.500.00	13.475.00	100.00%	
01.07.13.04	ACERO CORRUGADO 1/2" Fy= 4200Kg./Cm2	kg	1.663.20	5.18	8.615.38	0.00	0.00	0.00%	0.00	0.00	0.00%	0.00	0.00	1.663.20	8.615.38	100.00%	
01.07.13.05	ACERO CORRUGADO 3/8" Fy= 4200Kg./Cm2	kg	2.200.11	6.21	13.662.68	0.00	0.00	0.00%	0.00	0.00	0.00%	0.00	0.00	2.200.11	13.662.68	100.00%	
01.08	ESTRUCTURA DE MADERA																
01.08.01	VIGAS DE MADERA DE 3" X 8"	m2	68.25	28.82	1.966.97	0.00	0.00	0.00%	0.00	0.00	0.00%	0.00	0.00	68.25	1.966.97	100.00%	
01.08.02	CORREAS DE MADERA DE 2" X 3"	m	561.77	13.95	7.836.69	0.00	0.00	0.00%	0.00	0.00	0.00%	0.00	0.00	561.77	7.836.69	100.00%	
01.09	ESTRUCTURAS METALICAS																
01.09.01	TIJERAL METALICO 1-1 L= 11.00m	pza	5.00	2.606.72	13.033.60	0.00	0.00	0.00%	0.00	0.00	0.00%	0.00	0.00	5.00	13.033.60	100.00%	
01.09.02	CORREA METALICA TIPO Z DE 6" X 2" E= 3mm	m	98.90	65.95	6.522.46	0.00	0.00	0.00%	0.00	0.00	0.00%	0.00	0.00	98.90	6.522.46	100.00%	
01.09.03	REJILLA DE FERRO CORRUGADO DE 1/2"	m	43.98	116.18	5.109.60	0.00	0.00	0.00%	0.00	0.00	0.00%	0.00	0.00	43.98	5.109.60	100.00%	
01.10	COBERTURAS																
01.10.01	COBERTURA DE CALAMINA ONDULADA GALVANIZADA	m2	819.63	62.54	51.259.66	0.00	0.00	0.00%	0.00	0.00	0.00%	0.00	0.00	819.63	51.259.66	100.00%	
01.10.02	COBERTURA DE POLICARBONATO	m2	110.86	75.63	8.384.34	0.00	0.00	0.00%	0.00	0.00	0.00%	0.00	0.00	110.86	8.384.34	100.00%	
01.10.03	CUMBRERA	m	41.25	48.86	2.015.48	0.00	0.00	0.00%	0.00	0.00	0.00%	0.00	0.00	41.25	2.015.48	100.00%	
01.11	VIARIOS																
01.11.01	JUNTA ASFALTICA	m	171.07	8.91	1.524.23	0.00	0.00	0.00%	0.00	0.00	0.00%	0.00	0.00	171.07	1.524.23	100.00%	
01.11.02	JUNTAS DE DILATACION CON TECKNOPORT 1"	m	284.10	19.77	5.814.36	0.00	0.00	0.00%	0.00	0.00	0.00%	0.00	0.00	284.10	5.814.36	100.00%	
01.12	ARQUITECTURA																
01.12.01	MUROS Y TABIQUES DE ALBANILERIA																
01.12.01.01	MURO DE LADRILLO TUBULAR APAREJO DE CANTO JUNTA 1.5cm. C.A. 1"	m2	9.45	57.88	546.97	0.00	0.00	0.00%	0.00	0.00	0.00%	0.00	0.00	9.45	546.97	100.00%	
01.12.01.02	MURO DE LADRILLO TUBULAR APAREJO DE SOGA JUNTA 1.5cm. C.A. 1"	m2	603.18	63.02	38.072.40	0.00	0.00	0.00%	0.00	0.00	0.00%	0.00	0.00	603.18	38.072.40	100.00%	
01.12.02	REVOCOS Y REVESTIMIENTOS																
01.12.02.01	TARRAJEO PRIMARIO TIPO RAYADO	m2	112.52	32.05	3.606.27	0.00	0.00	0.00%	0.00	0.00	0.00%	0.00	0.00	112.52	3.606.27	100.00%	
01.12.02.02	TARRAJEO FROTACHADO DE MUROS, MORTERO 1:5 (c-a) E= 1.5 cm.	m2	1.193.57	47.00	56.097.79	0.00	0.00	0.00%	0.00	0.00	0.00%	0.00	0.00	1.193.57	56.097.79	100.00%	
01.12.02.03	TARRAJEO FROTACHADO DE COLUMNAS, MORTERO 1:5 (c-a) E= 1.5 cm	m2	575.71	54.79	31.543.15	0.00	0.00	0.00%	0.00	0.00	0.00%	0.00	0.00	575.71	31.543.15	100.00%	
01.12.02.04	TARRAJEO FROTACHADO DE VIGAS, MORTERO 1:5 (c-a) E= 1.5 cm.	m2	474.62	59.18	28.088.01	0.00	0.00	0.00%	0.00	0.00	0.00%	0.00	0.00	474.62	28.088.01	100.00%	

38.012.40
 Lan CABALLERO NASHNATE
 INGENIERO CIVIL
 N° 8860796
 37588191 de 10000%

VALORIZACION DE AVANCE DE OBRA N° 01

OBRA: "MEJORAMIENTO DE LOS SERVICIOS EDUCATIVOS DE LOS NIVELES DE INICIAL Y PRIMARIA DE LA I.E.P. N°62357 DE PUNCHANA DEL DISTRITO DE JEBEROS - PROVINCIA DE ALTO AMAZONAS-DEPARTAMENTO DE LORETO"

PROPIETARIO: GOBIERNO REGIONAL DE LORETO
 CONTRATISTA: CONSORCIO CONSTRUCTOR JEBEROS
 RESIDENTE: ING° LAN CABALLERO NASHNATE
 INSPECTOR: ING° DAVID TORRES OJANAMA
 UBICACIÓN: PUNCHANA - JEBEROS - LORETO
 FECHA: NOVIEMBRE DEL 2019

PLAZO DE EJECUCION: 120 DIAS CALENDARIOS
 VALOR REFERENCIAL S/4,099,681.66 CON IGV
 PRESUPUESTO CONTRATADO: S/ 3.473.727.44 SIN IGV

CONSORCIO CONSTRUCTOR JEBEROS
 BONIFACIO SALDANA ORTIZ
 REPRESENTANTE COMUN

GOBIERNO REGIONAL DE LORETO
 GERENCIA SUB REGIONAL DE ALTO AMAZONAS
 ING. DAVID TORRES OJANAMA
 INSPECTOR
 CIP N° 203764

PARTIDA	DESCRIPCION	PRESUPUESTO				ANTERIOR				ACTUAL				AVANCE				ACUMULADO		SALDO	
		Und.	Metrado	P. Unit.	Presup.	Metrado	Valorizado S/.	Metrado	Valorizado S/.	Metrado	Valorizado S/.	Metrado	Valorizado S/.	Metrado	Valorizado S/.	%	Valorizado S/.	%	Metrado	Valorizado S/.	%
01.12.02.05	TARRAJEO FROTACHADO EN LOSA MACIZA	m2	236.20	64.53	15,241.99	0.00	0.00	0.00	0.00	0.00	0.00	0.00	0.00	0.00	0.00%	0.00	0.00%	236.20	15,241.99	100.00%	
01.12.02.06	TARRAJEO FROTACHADO DE SARDINELES	m2	50.49	45.57	2,300.83	0.00	0.00	0.00	0.00	0.00	0.00	0.00	0.00	0.00	0.00%	0.00	0.00%	50.49	2,300.83	100.00%	
01.12.02.07	VESTIDURA DE DERRAMES MORTERO 1.5 (C:A) E= 1.5 Cm	m2	533.47	27.83	14,846.47	0.00	0.00	0.00	0.00	0.00	0.00	0.00	0.00	0.00	0.00%	0.00	0.00%	533.47	14,846.47	100.00%	
01.12.02.08	BRUNAS	m	513.50	4.50	2,310.75	0.00	0.00	0.00	0.00	0.00	0.00	0.00	0.00	0.00	0.00%	0.00	0.00%	513.50	2,310.75	100.00%	
01.12.03	ENCHAPES																				
01.12.03.01	ENCHAPES DE MAYOLICAS EN PAREDES	m2	112.50	93.35	10,501.88	0.00	0.00	0.00	0.00	0.00	0.00	0.00	0.00	0.00	0.00%	0.00	0.00%	112.50	10,501.88	100.00%	
01.12.04	CIELORASOS																				
01.12.04.01	CIELO RASO DE SUPERBOARD	m2	487.76	73.48	35,840.60	0.00	0.00	0.00	0.00	0.00	0.00	0.00	0.00	0.00	0.00%	0.00	0.00%	487.76	35,840.60	100.00%	
01.12.05	PISOS Y PAVIMENTOS																				
01.12.05.01	CONTRAPISOS																				
01.12.05.01.01	CONTRAPISOS	m2	393.65	30.38	11,959.09	0.00	0.00	0.00	0.00	0.00	0.00	0.00	0.00	0.00%	0.00	0.00%	393.65	11,959.09	100.00%		
01.12.05.02	PISOS																				
01.12.05.02.01	PISO DE CEMENTO PULIDO E=2"	m2	570.45	37.13	21,180.81	0.00	0.00	0.00	0.00	0.00	0.00	0.00	0.00	0.00%	0.00	0.00%	570.45	21,180.81	100.00%		
01.12.05.02.02	LOSA DE MORTERO Fc=175Kg./Cm2- E= 4"-COLORADO Y BRUNADO	m2	316.60	73.62	23,308.09	0.00	0.00	0.00	0.00	0.00	0.00	0.00	0.00	0.00%	0.00	0.00%	316.60	23,308.09	100.00%		
01.12.05.02.03	PISO DE CERAMICA 0.40 X 0.40 M ANTIDESLIZANTE	m2	33.41	80.84	2,700.86	0.00	0.00	0.00	0.00	0.00	0.00	0.00	0.00	0.00%	0.00	0.00%	33.41	2,700.86	100.00%		
01.12.05.02.04	VEREDA DE MORTERO Fc=175Kg./Cm2- E= 4"-PUNCHANA	m2	418.21	72.96	30,572.60	0.00	0.00	0.00	0.00	0.00	0.00	0.00	0.00	0.00%	0.00	0.00%	418.21	30,572.60	100.00%		
01.12.05.02.05	ENCOFRADO Y DESENCOFRADO DE VEREDA	m2	25.62	23.94	613.34	0.00	0.00	0.00	0.00	0.00	0.00	0.00	0.00	0.00%	0.00	0.00%	25.62	613.34	100.00%		
01.12.05.02.06	CAMA DE ARENA E=2	m2	1,322.39	6.63	8,767.45	0.00	0.00	0.00	0.00	0.00	0.00	0.00	0.00	0.00%	0.00	0.00%	1,322.39	8,767.45	100.00%		
01.12.06	CONTRAZOCALOS																				
01.12.06.01	CONTRAZOCALO DE CEMENTO PULIDO SIC DE H= 0.30 Mts. EXTERIORES	m	182.13	22.62	4,119.78	0.00	0.00	0.00	0.00	0.00	0.00	0.00	0.00	0.00%	0.00	0.00%	182.13	4,119.78	100.00%		
01.12.06.02	CONTRAZOCALO DE CEMENTO SIC H= 0.20 Mts. INTERIORES	m	248.43	14.35	3,564.97	0.00	0.00	0.00	0.00	0.00	0.00	0.00	0.00	0.00%	0.00	0.00%	248.43	3,564.97	100.00%		
01.12.07	CARPINTERIA DE MADERA																				
01.12.07.01	PUERTA DE MADERA SOLIDA	m2	19.07	359.08	6,847.66	0.00	0.00	0.00	0.00	0.00	0.00	0.00	0.00	0.00%	0.00	0.00%	19.07	6,847.66	100.00%		
01.12.07.02	PUERTA DE MADERA SOLIDA CONTRAPLACADA CON VISOR	m2	55.69	507.91	28,285.51	0.00	0.00	0.00	0.00	0.00	0.00	0.00	0.00	0.00%	0.00	0.00%	55.69	28,285.51	100.00%		
01.12.08	CARPINTERIA METALICA Y HERRERIA																				
01.12.08.01	PUERTA DE ALUMINIO CON VISOR	m2	7.25	346.77	2,514.08	0.00	0.00	0.00	0.00	0.00	0.00	0.00	0.00	0.00%	0.00	0.00%	7.25	2,514.08	100.00%		
01.12.08.02	VENTANA BAJA DE VIDRIO 6mm CON BICELES DE ALUMINIO	m2	111.64	378.55	42,261.32	0.00	0.00	0.00	0.00	0.00	0.00	0.00	0.00	0.00%	0.00	0.00%	111.64	42,261.32	100.00%		
01.12.08.03	PROTECTOR DE VENTANA, FIERRO CUADRADO DE 1/2"	m2	111.64	119.93	13,388.99	0.00	0.00	0.00	0.00	0.00	0.00	0.00	0.00	0.00%	0.00	0.00%	111.64	13,388.99	100.00%		
01.12.08.04	MASTIL METALICO PARA BANDERA	und	2.00	1,489.31	2,978.62	0.00	0.00	0.00	0.00	0.00	0.00	0.00	0.00	0.00%	0.00	0.00%	2.00	2,978.62	100.00%		
01.12.08.05	COLUMPIO PARA NIÑOS	und	1.00	2,567.42	2,567.42	0.00	0.00	0.00	0.00	0.00	0.00	0.00	0.00	0.00%	0.00	0.00%	1.00	2,567.42	100.00%		
01.12.08.06	SUBE Y BAJA PARA NIÑOS	und	1.00	2,003.37	2,003.37	0.00	0.00	0.00	0.00	0.00	0.00	0.00	0.00	0.00%	0.00	0.00%	1.00	2,003.37	100.00%		
01.12.08.07	TOBOGAN PARA NIÑOS	und	1.00	2,503.37	2,503.37	0.00	0.00	0.00	0.00	0.00	0.00	0.00	0.00	0.00%	0.00	0.00%	1.00	2,503.37	100.00%		
01.12.08.08	PASAMANOS PARA NIÑOS	und	1.00	2,003.37	2,003.37	0.00	0.00	0.00	0.00	0.00	0.00	0.00	0.00	0.00%	0.00	0.00%	1.00	2,003.37	100.00%		
01.12.09	CERRAJERIA																				
01.12.09.01	BISAGRA ALUMINIZADA DE 3.1/2" X 3.1/2" PARA PUERTA PRINCIPAL	und	66.00	16.80	1,108.80	0.00	0.00	0.00	0.00	0.00	0.00	0.00	0.00	0.00%	0.00	0.00%	66.00	1,108.80	100.00%		
01.12.09.02	BISAGRA ALUMINIZADA DE 2.1/2" X 2.1/2"	pza	6.00	7.12	42.72	0.00	0.00	0.00	0.00	0.00	0.00	0.00	0.00	0.00%	0.00	0.00%	6.00	42.72	100.00%		
01.12.09.03	CERRADURA DE 02 GOLPES EN PUERTAS	und	21.00	119.05	2,500.05	0.00	0.00	0.00	0.00	0.00	0.00	0.00	0.00	0.00%	0.00	0.00%	21.00	2,500.05	100.00%		
01.12.09.04	CERROJO DE 3" ALUMINIZADO PARA PUERTAS	und	2.00	15.21	30.42	0.00	0.00	0.00	0.00	0.00	0.00	0.00	0.00	0.00%	0.00	0.00%	2.00	30.42	100.00%		
01.12.10	PINTURA																				
01.12.10.01	PINTURA LATEX EN MUROS INTERIORES Y EXTERIORES, 2MANOS	m2	1,193.57	16.69	19,920.68	0.00	0.00	0.00	0.00	0.00	0.00	0.00	0.00	0.00%	0.00	0.00%	1,193.57	19,920.68	100.00%		
01.12.10.02	PINTURA LATEX EN COLUMNAS Y VIGAS 2 MANOS	m2	962.19	17.23	16,578.53	0.00	0.00	0.00	0.00	0.00	0.00	0.00	0.00	0.00%	0.00	0.00%	962.19	16,578.53	100.00%		
01.12.10.03	PINTURA LATEX EN SARDINELES	m2	50.49	18.90	954.26	0.00	0.00	0.00	0.00	0.00	0.00	0.00	0.00	0.00%	0.00	0.00%	50.49	954.26	100.00%		
01.12.10.04	PINTURA LATEX EN CIELORASO 2 MANOS	m2	487.76	40.84	19,920.12	0.00	0.00	0.00	0.00	0.00	0.00	0.00	0.00	0.00%	0.00	0.00%	487.76	19,920.12	100.00%		
01.12.10.05	PINTURA EN CARPINTERIA DE MADERA CON BARNIZ 2MANOS	m2	77.75	11.13	865.36	0.00	0.00	0.00	0.00	0.00	0.00	0.00	0.00	0.00%	0.00	0.00%	77.75	865.36	100.00%		
01.12.10.06	PINTURA ESMALTE EN CONTRAZOCALO	m2	430.56	13.00	5,597.28	0.00	0.00	0.00	0.00	0.00	0.00	0.00	0.00	0.00%	0.00	0.00%	430.56	5,597.28	100.00%		
01.12.11	VARIOS, LIMPIEZA Y JARDINERIA																				
01.12.11.01	LIMPIEZA FINAL DE OBRA	mih	1 mih	2,000.00	2,000.00	0.00	0.00	0.00	0.00	0.00	0.00	0.00	0.00	0.00%	0.00	0.00%	1 mih	2,000.00	100.00%		

Residente de Loreto
 R.CIP N° 86472

VALORIZACION DE AVANCE DE OBRA N° 01

OBRA: "MEJORAMIENTO DE LOS SERVICIOS EDUCATIVOS DE LOS NIVELES DE INICIAL Y PRIMARIA DE LA I.E.P. N°62357 DE PUNCHANA DEL DISTRITO DE JEBEROS - PROVINCIA DE ALTO AMAZONAS-DEPARTAMENTO DE LORETO"

PROPIETARIO: GOBIERNO REGIONAL DE LORETO
 CONTRATISTA: CONSORCIO CONSTRUCTOR JEBEROS
 RESIDENTE: ING° LAN CABALLERO NASHIWATE
 INSPECTOR: ING° DAVID TORRES OJANAMA
 UBICACIÓN: PUNCHANA - JEBEROS - LORETO
 FECHA: NOVIEMBRE DEL 2019

PLAZO DE EJECUCION: 120 DIAS CALENDARIOS
 VALOR REFERENCIAL S/4.099.681.66 CON IGV
 PRESUPUESTO CONTRATADO: S/ 3.473.727.44 SIN IGV

CONSORCIO CONSTRUCTOR JEBEROS
 REPRESENTANTE COMUN
 ING. DAVID TORRES OJANAMA
 INSPECTOR
 CP. N° 203784

GOBIERNO REGIONAL DE LORETO
 GERENCIA SUB-REGIONAL DE ALTO AMAZONAS
 ING. DAVID TORRES OJANAMA
 INSPECTOR
 CP. N° 203784

PARTIDA	DESCRIPCION	PRESUPUESTO			ANTERIOR			AVANCE			ACUMULADO			SALDO	
		Und.	Metrado	P. Unit.	Presup.	Metrado	Valorizado S/.	Metrado	Valorizado S/.	Metrado	Valorizado S/.	%	Metrado	Valorizado S/.	%
01.12.11.02	PLACA RECORDATORIA DE BRONCE SEGUN DISEÑO	gib	1.00	1.004.21	1.004.21	0.00	0.00	0.00	0.00	0.00	0.00%	0.00	0.00	1.00	100.00%
01.12.11.03	EQUIPAMIENTO DEL CENTRO EDUCATIVO DE PUNCHANA	gib	1.00	112.768.00	112.768.00	0.00	0.00	0.00	0.00	0.00	0.00%	0.00	0.00	1.00	100.00%
01.13	INSTALACIONES SANITARIAS														
01.13.01	APARATOS SANITARIOS														
01.13.01.01	SUMINISTRO E INSTALACION DE APARATOS SANITARIOS														
01.13.01.01.01	INODORO TANQUE BAJO LOZA BLANCA INCI.ACC	und	11.00	415.32	4.568.52	0.00	0.00	0.00	0.00	0.00	0.00%	0.00	0.00	11.00	100.00%
01.13.01.01.02	LAVATORIO DE PARED BLANCO 1 LLAVE	und	10.00	243.32	2.433.20	0.00	0.00	0.00	0.00	0.00	0.00%	0.00	0.00	10.00	100.00%
01.13.01.01.03	URINARIO ACADEMY O SIMILAR	und	6.00	216.30	1.297.80	0.00	0.00	0.00	0.00	0.00	0.00%	0.00	0.00	6.00	100.00%
01.13.01.01.04	LAVADERO DE ACERO INOXIDABLE	und	2.00	355.32	710.64	0.00	0.00	0.00	0.00	0.00	0.00%	0.00	0.00	2.00	100.00%
01.13.01.01.05	TOALLERA CON SOPORTE DE LOSA Y BARRA PLASTICA COLOR BLAN	und	2.00	53.83	107.66	0.00	0.00	0.00	0.00	0.00	0.00%	0.00	0.00	2.00	100.00%
01.13.01.01.06	JABONERA DE LOSA COLOR BLANCO	und	2.00	61.83	123.66	0.00	0.00	0.00	0.00	0.00	0.00%	0.00	0.00	2.00	100.00%
01.13.01.01.07	PAPELERA DE LOZA DE COLOR DE 15 X 15 CM	und	11.00	51.83	570.13	0.00	0.00	0.00	0.00	0.00	0.00%	0.00	0.00	11.00	100.00%
01.13.01.01.08	DUCHA CROMADA 1 LLAVE INCLUYE ACCESORIOS	und	2.00	61.83	123.66	0.00	0.00	0.00	0.00	0.00	0.00%	0.00	0.00	2.00	100.00%
01.13.02	SISTEMA DE AGUA FRIA														
01.13.02.01	SALIDA DE AGUA FRIA	pio	15.00	37.05	555.75	0.00	0.00	0.00	0.00	0.00	0.00%	0.00	0.00	15.00	100.00%
01.13.02.02	REDES DE ALIMENTACION														
01.13.02.02.01	RED DE ALIMENTACION TUBERIA DE 1" PVC-SAP	m	56.70	21.97	1.245.70	0.00	0.00	0.00	0.00	0.00	0.00%	0.00	0.00	56.70	100.00%
01.13.02.02.02	RED DE ALIMENTACION TUBERIA DE 3/4" PVC-SAP	m	9.70	20.94	203.12	0.00	0.00	0.00	0.00	0.00	0.00%	0.00	0.00	9.70	100.00%
01.13.02.02.03	RED DE ALIMENTACION TUBERIA DE 1/2" PVC-SAP	m	6.00	17.53	105.18	0.00	0.00	0.00	0.00	0.00	0.00%	0.00	0.00	6.00	100.00%
01.13.02.03	RED DE DISTRIBUCION														
01.13.02.03.01	RED DE DISTRIBUCION TUBERIA DE 3/4" PVC-SAP	m	8.00	17.65	141.20	0.00	0.00	0.00	0.00	0.00	0.00%	0.00	0.00	8.00	100.00%
01.13.02.03.02	RED DE DISTRIBUCION TUBERIA DE 1/2" PVC-SAP	m	55.80	17.53	978.17	0.00	0.00	0.00	0.00	0.00	0.00%	0.00	0.00	55.80	100.00%
01.13.02.04	COLOCACION Y SUMINISTRO DE ACCESORIOS DE REDES DE AGUA														
01.13.02.04.01	CODO TUBERIA DE 1" PVC-SAP-90°	und	4.00	32.29	129.16	0.00	0.00	0.00	0.00	0.00	0.00%	0.00	0.00	4.00	100.00%
01.13.02.04.02	CODO TUBERIA DE 3/4" PVC-SAP-90°	und	4.00	26.24	104.96	0.00	0.00	0.00	0.00	0.00	0.00%	0.00	0.00	4.00	100.00%
01.13.02.04.03	CODO TUBERIA DE 1/2" PVC-SAP-90°	und	32.00	30.79	985.28	0.00	0.00	0.00	0.00	0.00	0.00%	0.00	0.00	32.00	100.00%
01.13.02.04.04	CODO TUBERIA DE 1" PVC-SAP-45°	und	1.00	37.91	37.91	0.00	0.00	0.00	0.00	0.00	0.00%	0.00	0.00	1.00	100.00%
01.13.02.04.05	CODO TUBERIA DE 3/4" PVC-SAP-45°	und	1.00	37.41	37.41	0.00	0.00	0.00	0.00	0.00	0.00%	0.00	0.00	1.00	100.00%
01.13.02.04.06	CODO TUBERIA MIXTO DE 1/2" PVC-SAP -90°	und	15.00	30.79	461.85	0.00	0.00	0.00	0.00	0.00	0.00%	0.00	0.00	15.00	100.00%
01.13.02.04.07	TEE TUBERIA DE 1" PVC-SAP	und	2.00	42.41	84.82	0.00	0.00	0.00	0.00	0.00	0.00%	0.00	0.00	2.00	100.00%
01.13.02.04.08	TEE TUBERIA DE 3/4" PVC-SAP	und	3.00	34.79	104.37	0.00	0.00	0.00	0.00	0.00	0.00%	0.00	0.00	3.00	100.00%
01.13.02.04.09	TEE TUBERIA DE 1/2" PVC-SAP	und	8.00	33.79	270.32	0.00	0.00	0.00	0.00	0.00	0.00%	0.00	0.00	8.00	100.00%
01.13.02.04.10	REDUCCION DE PVC-SAP DE 1" A 3/4"	und	2.00	36.79	73.58	0.00	0.00	0.00	0.00	0.00	0.00%	0.00	0.00	2.00	100.00%
01.13.02.04.11	REDUCCION DE PVC-SAP DE 1" A 1/2"	und	1.00	36.79	36.79	0.00	0.00	0.00	0.00	0.00	0.00%	0.00	0.00	1.00	100.00%
01.13.02.04.12	REDUCCION DE PVC-SAPDE 3/4" A 1/2"	und	5.00	34.79	173.95	0.00	0.00	0.00	0.00	0.00	0.00%	0.00	0.00	5.00	100.00%
01.13.02.05	VALVULAS														
01.13.02.05.01	VALVULA COMPUERTA CON UNION UNIVERSAL DE 3/4"	und	2.00	84.45	168.90	0.00	0.00	0.00	0.00	0.00	0.00%	0.00	0.00	2.00	100.00%
01.13.02.05.02	VALVULA COMPUERTA CON UNION UNIVERSAL DE 1/2"	und	3.00	80.45	241.35	0.00	0.00	0.00	0.00	0.00	0.00%	0.00	0.00	3.00	100.00%
01.13.03	SISTEMA DE DRENAJE PLUVIAL														
01.13.03.01	RED DE RECOLECCION														
01.13.03.01.01	MONTANTE DE 4" BAJADA DE AGUAS PLUVIALES	m	97.40	42.65	4.154.11	0.00	0.00	0.00	0.00	0.00	0.00%	0.00	0.00	97.40	100.00%
01.13.03.01.02	PROTECTOR DE MONTANTE AGUAS PLUVIALES	und	8.00	293.24	2.345.92	0.00	0.00	0.00	0.00	0.00	0.00%	0.00	0.00	8.00	100.00%
01.13.03.01.03	CANAleta COLECTORA DE AGUAS PLUVIALES	m	157.40	58.78	9.251.97	0.00	0.00	0.00	0.00	0.00	0.00%	0.00	0.00	157.40	100.00%
01.13.03.01.04	DADO DE CONCRETO F' C = 175 kg/cm2 PARA BASE DE MONTANTE	m3	0.80	420.52	336.42	0.00	0.00	0.00	0.00	0.00	0.00%	0.00	0.00	0.80	100.00%
01.13.04	SISTEMA DE DESAGUE Y VENTILACION														
01.13.04.01	EXCAVACION ZANJAS TERRENO NORMAL P/COLOC. TUBOHASTA 4"	m3	5.20	25.02	130.10	0.00	0.00	0.00	0.00	0.00	0.00%	0.00	0.00	5.20	100.00%
01.13.04.01.01	EXCAVACION DE ZANJAS PARA TUBERIA DE 2"	m3	5.20	25.02	130.10	0.00	0.00	0.00	0.00	0.00	0.00%	0.00	0.00	5.20	100.00%

INGENIERO CIVIL
 R.CIP N° 88472
 Residente de nhrs

LAN CABALLERO NASHIWATE
 S/ 3.251.477.000
 100.00%

VALORIZACION DE AVANCE DE OBRA N° 01

OBRA: "MEJORAMIENTO DE LOS SERVICIOS EDUCATIVOS DE LOS NIVELES DE INICIAL Y PRIMARIA DE LA I.E.P. N°62357 DE PUNCHANA DEL DISTRITO DE JEBEROS - PROVINCIA DE ALTO AMAZONAS-DEPARTAMENTO DE LORETO"

PROPIETARIO: GOBIERNO REGIONAL DE LORETO
 CONTRATISTA: CONSORCIO CONSTRUCTOR JEBEROS
 RESIDENTE: ING° LAN CABALLERO NASHNATE
 INSPECTOR: ING° DAVID TORRES OJANAMA
 UBICACIÓN: PUNCHANA - JEBEROS - LORETO
 FECHA: NOVIEMBRE DEL 2019

PLAZO DE EJECUCION: 120 DIAS CALENDARIOS
 VALOR REFERENCIAL S/ 4.099.681,66 CON IGV
 PRESUPUESTO CONTRATADO: S/ 3.473.727,44 SIN IGV

CONSORCIO CONSTRUCTOR JEBEROS
 Ing. DAVID TORRES OJANAMA
 REPRESENTANTE COMÚN

GOBIERNO REGIONAL DE LORETO
 GERENCIA SUB REGIONAL DE ALTO AMAZONAS
 Ing. DAVID TORRES OJANAMA
 INSPECTOR

PARTIDA	DESCRIPCION	PRESUPUESTO			ANTERIOR			ACTUAL			AVANCE			ACUMULADO			SALDO			
		Und.	Metrado	P. Unit.	Presup.	Metrado	Valorizado	Metrado	Valorizado	Metrado	Valorizado	Metrado	Valorizado	Metrado	Valorizado	Metrado	Valorizado	%	%	
							S/.		S/.		S/.		S/.		S/.		S/.			
01.13.04.01.02	EXCAVACION DE ZANJAS PARA TUBERIA DE 4"	m3	12.40	25.02	310.25	0.00	0.00	0.00	0.00	0.00	0.00	0.00	0.00	0.00	0.00	0.00	12.40	310.25	100.00%	
01.13.04.02	RED DE DISTRIBUCION																			
01.13.04.02.01	RED DE DISTRIBUCION DE TUBERIA DE 2" PVC-SAL	m	49.00	31.30	1.533.70	0.00	0.00	0.00	0.00	0.00	0.00	0.00	0.00	0.00	0.00	0.00	49.00	1.533.70	100.00%	
01.13.04.02.02	RED DE DISTRIBUCION DE TUBERIA DE 4" PVC-SAL	m	59.70	42.85	2.558.15	0.00	0.00	0.00	0.00	0.00	0.00	0.00	0.00	0.00	0.00	0.00	59.70	2.558.15	100.00%	
01.13.04.03	SALIDAS DE DESAGUE																			
01.13.04.03.01	SALIDA DE PVC PARA VENTILACION DE 2"	plu	3.00	90.69	272.07	0.00	0.00	0.00	0.00	0.00	0.00	0.00	0.00	0.00	0.00	0.00	3.00	272.07	100.00%	
01.13.04.03.02	SALIDA DE PVC PARA DESAGUE DE 2"	plu	14.00	50.90	712.60	0.00	0.00	0.00	0.00	0.00	0.00	0.00	0.00	0.00	0.00	0.00	14.00	712.60	100.00%	
01.13.04.03.03	SALIDA DE PVC PARA DESAGUE DE 4"	plu	9.00	92.20	829.80	0.00	0.00	0.00	0.00	0.00	0.00	0.00	0.00	0.00	0.00	0.00	9.00	829.80	100.00%	
01.13.05	COLOCACION Y SUMINISTRO DE ACCESORIOS																			
01.13.05.01	CODO TUBERIA DE 2" PVC-SAL-90°	und	27.00	21.58	582.66	0.00	0.00	0.00	0.00	0.00	0.00	0.00	0.00	0.00	0.00	0.00	27.00	582.66	100.00%	
01.13.05.02	CODO TUBERIA DE 4" PVC-SAL-90°	und	3.00	24.73	74.19	0.00	0.00	0.00	0.00	0.00	0.00	0.00	0.00	0.00	0.00	0.00	3.00	74.19	100.00%	
01.13.05.03	CODO TUBERIA DE 4" PVC-SAL-45°	und	4.00	24.21	96.84	0.00	0.00	0.00	0.00	0.00	0.00	0.00	0.00	0.00	0.00	0.00	4.00	96.84	100.00%	
01.13.05.04	CODO TUBERIA DE 4" PVC-SAL CON SALIDA PARA VENTILACION	und	4.00	24.73	98.92	0.00	0.00	0.00	0.00	0.00	0.00	0.00	0.00	0.00	0.00	0.00	4.00	98.92	100.00%	
01.13.05.05	TEE TUBERIA DE 4" PVC-SAL	und	2.00	22.63	45.26	0.00	0.00	0.00	0.00	0.00	0.00	0.00	0.00	0.00	0.00	0.00	2.00	45.26	100.00%	
01.13.05.06	TEE TUBERIA DE 2" PVC-SAL PARA VENTILACION	und	2.00	19.48	38.96	0.00	0.00	0.00	0.00	0.00	0.00	0.00	0.00	0.00	0.00	0.00	2.00	38.96	100.00%	
01.13.05.07	YEE TUBERIA DE 2"-PVC-SAL	und	4.00	16.04	64.16	0.00	0.00	0.00	0.00	0.00	0.00	0.00	0.00	0.00	0.00	0.00	4.00	64.16	100.00%	
01.13.05.08	YEE TUBERIA DE 4" DE PVC-SAL	und	6.00	31.53	189.18	0.00	0.00	0.00	0.00	0.00	0.00	0.00	0.00	0.00	0.00	0.00	6.00	189.18	100.00%	
01.13.05.09	YEE TUBERIA DE 4" PVC-SAL CON REDUCCION A 2"	und	8.00	16.04	128.32	0.00	0.00	0.00	0.00	0.00	0.00	0.00	0.00	0.00	0.00	0.00	8.00	128.32	100.00%	
01.13.05.10	REDUCCION DE PVC-SAL SP DE 4" A 2"	und	1.00	28.62	28.62	0.00	0.00	0.00	0.00	0.00	0.00	0.00	0.00	0.00	0.00	0.00	1.00	28.62	100.00%	
01.13.05.11	SOMBRERO DE VENTILACION DE PVC- DE 2"	pza	3.00	16.04	48.12	0.00	0.00	0.00	0.00	0.00	0.00	0.00	0.00	0.00	0.00	0.00	3.00	48.12	100.00%	
01.13.05.12	SUMIDERO CON TRAMPA DE 2"	pza	5.00	35.47	177.35	0.00	0.00	0.00	0.00	0.00	0.00	0.00	0.00	0.00	0.00	0.00	5.00	177.35	100.00%	
01.13.05.13	REGISTRO ROSCADO DE BRONCE DE 4"	pza	4.00	73.15	292.60	0.00	0.00	0.00	0.00	0.00	0.00	0.00	0.00	0.00	0.00	0.00	4.00	292.60	100.00%	
01.13.05.14	CAJA DE REGISTRO DE DESAGUE 10 X 20 INCLUYE TAPA	pza	5.00	171.87	859.35	0.00	0.00	0.00	0.00	0.00	0.00	0.00	0.00	0.00	0.00	0.00	5.00	859.35	100.00%	
01.14	INSTALACIONES ELECTRICAS																			
01.14.01	MOVIMIENTO DE TIERRAS																			
01.14.01.01	TRAZO, NIVELES Y REPLANTEO PRELIMINAR	m	278.23	8.38	2.331.57	0.00	0.00	0.00	0.00	0.00	0.00	0.00	0.00	0.00	0.00	0.00	278.23	2.331.57	100.00%	
01.14.01.02	EXCAVACION MANUAL PARA REDES ELECTRICAS	m	278.23	7.29	2.028.30	0.00	0.00	0.00	0.00	0.00	0.00	0.00	0.00	0.00	0.00	0.00	278.23	2.028.30	100.00%	
01.14.01.03	REFINE, NIVELACION PARA ZANJAS	m	278.23	2.39	664.97	0.00	0.00	0.00	0.00	0.00	0.00	0.00	0.00	0.00	0.00	0.00	278.23	664.97	100.00%	
01.14.01.04	RELLENO COMPACTADO C/EQUIPO, MAT. PROPIO Y AGUA	m	278.23	8.42	2.342.70	0.00	0.00	0.00	0.00	0.00	0.00	0.00	0.00	0.00	0.00	0.00	278.23	2.342.70	100.00%	
01.14.01.05	CAMA DE ARENA GRUESA (INSTALACIONES ELECTRICAS)	m	278.23	8.30	2.309.31	0.00	0.00	0.00	0.00	0.00	0.00	0.00	0.00	0.00	0.00	0.00	278.23	2.309.31	100.00%	
01.14.02	SALIDAS																			
01.14.02.01	SALIDAS PARA ALUMBRADO																			
01.14.02.01.01	SALIDA PARA ALUMBRADO EN TECHO DE PVC 20mm (1 X 2.5mm2 + 1	plu	50.00	112.12	5.606.00	0.00	0.00	0.00	0.00	0.00	0.00	0.00	0.00	0.00	0.00	0.00	50.00	5.606.00	100.00%	
01.14.02.01.02	SALIDA PARA ALUMBRADO EXTERIORES DE PVC 25 mm (1X4mm2 + 1	plu	10.00	124.92	1.249.20	0.00	0.00	0.00	0.00	0.00	0.00	0.00	0.00	0.00	0.00	0.00	10.00	1.249.20	100.00%	
01.14.02.02	SALIDA PARA INTERRUPTORES																			
01.14.02.02.01	INTERRUPTOR UNIPOLAR SIMPLE PVC SAP 20 mm DIAM (1 X 2.5 mm2	plu	18.00	82.62	1.487.16	0.00	0.00	0.00	0.00	0.00	0.00	0.00	0.00	0.00	0.00	0.00	18.00	1.487.16	100.00%	
01.14.02.02.02	INTERRUPTOR UNIPOLAR DOBLE PVC SAP 20 mm DIAM (1 X 2.5 mm2	plu	5.00	100.82	504.10	0.00	0.00	0.00	0.00	0.00	0.00	0.00	0.00	0.00	0.00	0.00	5.00	504.10	100.00%	
01.14.02.02.03	INTERRUPTOR DE COMUTACION PVC SAP 20 mm DIAM (1 X 2.5 mm	plu	4.00	135.38	541.52	0.00	0.00	0.00	0.00	0.00	0.00	0.00	0.00	0.00	0.00	0.00	4.00	541.52	100.00%	
01.14.02.03	SALIDA PARA TOMACORRIENTE																			
01.14.02.03.01	TOMACORRIENTE BIPOLAR DOBLE C/LINEA A TIERRA PVC SAP 20mm	plu	41.00	99.62	4.084.42	0.00	0.00	0.00	0.00	0.00	0.00	0.00	0.00	0.00	0.00	0.00	41.00	4.084.42	100.00%	
01.14.03	CABLES Y/O CONDUCTORES																			
01.14.03.01	ALIMENTADOR 1 X 25mm2 THW (CABLE DESNUDO) DIRECTAMENTE EN	m	2.70	287.01	720.93	0.00	0.00	0.00	0.00	0.00	0.00	0.00	0.00	0.00	0.00	0.00	2.70	720.93	100.00%	
01.14.03.02	ALIMENTADOR 1 X 10 mm2 THW (CABLE DESNUDO) DIRECTAMENTE EN	m	73.70	8.30	611.71	0.00	0.00	0.00	0.00	0.00	0.00	0.00	0.00	0.00	0.00	0.00	73.70	611.71	100.00%	
01.14.03.03	ALIMENTADOR 1 X 4 mm2 + 1 X 4mm2 ((N) N2XOH) DIRECTAMENTE EN	m	241.40	11.45	2.764.03	0.00	0.00	0.00	0.00	0.00	0.00	0.00	0.00	0.00	0.00	0.00	241.40	2.764.03	100.00%	
01.14.03.04	ALIMENTADOR 1 X 2.5 mm2 (T) N2XOH) DIRECTAMENTE ENTERRADO	m	120.70	6.73	812.31	0.00	0.00	0.00	0.00	0.00	0.00	0.00	0.00	0.00	0.00	0.00	120.70	812.31	100.00%	

Logotipo de la Gerencia Regional de Loreto y firma del Ing. Lan Caballero Nashnate, Ingeniero Civil.

VALORIZACION DE AVANCE DE OBRA N° 01

OBRA: "MEJORAMIENTO DE LOS SERVICIOS EDUCATIVOS DE LOS NIVELES DE INICIAL Y PRIMARIA DE LA I.E.P. N°62357 DE PUNCHANA DEL DISTRITO DE JEBEROS - PROVINCIA DE ALTO AMAZONAS-DEPARTAMENTO DE LORETO"

PROPIETARIO: GOBIERNO REGIONAL DE LORETO
 CONTRATISTA: CONSORCIO CONSTRUCTOR JEBEROS
 RESIDENTE: ING° LAN CABALLERO NASHNATE
 INSPECTOR: ING° DAVID TORRES OJANAMA
 UBICACIÓN: PUNCHANA - JEBEROS - LORETO
 FECHA: NOVIEMBRE DEL 2019

PLAZO DE EJECUCION: 120 DIAS CALENDARIOS
 VALOR REFERENCIAL S/4,099,681.66 CON IGV
 PRESUPUESTO CONTRATADO: S/ 3.473.727.44 SIN IGV

GOBIERNO REGIONAL DE LORETO
 OFICINA SUP. REGIONAL DE ALTO AMAZONAS
 Ing. DAVID TORRES OJANAMA
 INSPECTOR
 CIP N° 283184

PARTIDA	DESCRIPCION	PRESUPUESTO				ANTERIOR				AVANCE				SALDO		
		Und.	Metrado	P. Unit.	Presup.	Metrado	Valorizado S/.	%	Metrado	Valorizado S/.	%	Metrado	Valorizado S/.	%	Metrado	Valorizado S/.
01.14.03.07	ALIMENTADOR 1 X 4 mm2 + 1 X 4 mm2 (N) N2XOH)	m	560.06	11.45	6,412.69	0.00	0.00	0.00%	0.00	0.00	0.00%	0.00	0.00	0.00%	560.06	6,412.69
01.14.03.08	ALIMENTADOR 1 X 2.5 mm2 N2XOH	m	962.02	6.07	5,839.46	0.00	0.00	0.00%	0.00	0.00	0.00%	0.00	0.00	0.00%	962.02	5,839.46
01.14.04	CANALIZACIONES Y/O TUBERIAS															
01.14.04.01	TUBERIA PVC SEL 38 mm	m	76.40	18.96	1,448.54	0.00	0.00	0.00%	0.00	0.00	0.00%	0.00	0.00	0.00%	76.40	1,448.54
01.14.04.02	TUBERIA PVC SEL 25 mm	m	306.37	6.46	1,979.15	0.00	0.00	0.00%	0.00	0.00	0.00%	0.00	0.00	0.00%	306.37	1,979.15
01.14.04.03	TUBERIA PVC SEL 20 mm	m	345.07	4.88	1,683.94	0.00	0.00	0.00%	0.00	0.00	0.00%	0.00	0.00	0.00%	345.07	1,683.94
01.14.05	TABLEROS ELECTRICOS															
01.14.05.01	TABlero DE 16 POLOS	pza	1.00	576.23	576.23	0.00	0.00	0.00%	0.00	0.00	0.00%	0.00	0.00	0.00%	1.00	576.23
01.14.05.02	TABlero DE 10 POLOS	und	3.00	376.23	1,128.69	0.00	0.00	0.00%	0.00	0.00	0.00%	0.00	0.00	0.00%	3.00	1,128.69
01.14.05.03	TABlero DE 8 POLOS	und	1.00	231.23	231.23	0.00	0.00	0.00%	0.00	0.00	0.00%	0.00	0.00	0.00%	1.00	231.23
01.14.05.04	INTERRUPTOR THERMOMAGNETICO MONOFASICA 2 X 50 A	und	1.00	88.44	88.44	0.00	0.00	0.00%	0.00	0.00	0.00%	0.00	0.00	0.00%	1.00	88.44
01.14.05.05	INTERRUPTOR THERMOMAGNETICO MONOFASICA 2 X 25 A	und	4.00	73.44	293.76	0.00	0.00	0.00%	0.00	0.00	0.00%	0.00	0.00	0.00%	4.00	293.76
01.14.05.06	INTERRUPTOR THERMOMAGNETICO MONOFASICA 2 X 20 A	und	9.00	73.44	660.96	0.00	0.00	0.00%	0.00	0.00	0.00%	0.00	0.00	0.00%	9.00	660.96
01.14.05.07	INTERRUPTOR THERMOMAGNETICO MONOFASICA 2 X 10 A	und	8.00	63.44	507.52	0.00	0.00	0.00%	0.00	0.00	0.00%	0.00	0.00	0.00%	8.00	507.52
01.14.05.08	INTERRUPTOR THERMOMAGNETICO DIFERENCIAL 2 X 25 A30 MA	und	9.00	73.44	660.96	0.00	0.00	0.00%	0.00	0.00	0.00%	0.00	0.00	0.00%	9.00	660.96
01.14.06	ARTEFACTOS DE ALUMBRADO INTERIOR Y EXTERIOR															
01.14.06.01	LAMPARA AHORRADORA ESPIRAL FU 0029 20W FULGORE	und	21.00	41.89	879.69	0.00	0.00	0.00%	0.00	0.00	0.00%	0.00	0.00	0.00%	21.00	879.69
01.14.06.02	LAMPARA FLUORESCENTE DE 36 W	und	14.00	50.39	705.46	0.00	0.00	0.00%	0.00	0.00	0.00%	0.00	0.00	0.00%	14.00	705.46
01.14.06.03	LAMPARAS DE PARED O BRAQUETE DE 36 W	und	24.00	75.49	1,811.76	0.00	0.00	0.00%	0.00	0.00	0.00%	0.00	0.00	0.00%	24.00	1,811.76
01.14.06.04	LAMPARA SPOT LIGHT DE 36 W	und	2.00	125.49	250.98	0.00	0.00	0.00%	0.00	0.00	0.00%	0.00	0.00	0.00%	2.00	250.98
01.14.06.05	LUMINARIO EMPOTRADO DE PISO	und	1.00	695.49	695.49	0.00	0.00	0.00%	0.00	0.00	0.00%	0.00	0.00	0.00%	1.00	695.49
01.14.06.06	LAMPARAS DE HALOGENUROS METALICOS DE 250 W	und	7.00	1,291.23	9,038.61	0.00	0.00	0.00%	0.00	0.00	0.00%	0.00	0.00	0.00%	7.00	9,038.61
01.14.07	PARARRAYOS															
01.14.07.01	PARARRAYOS TIPO TRIDENTE	und	1.00	1,235.16	1,235.16	0.00	0.00	0.00%	0.00	0.00	0.00%	0.00	0.00	0.00%	1.00	1,235.16
01.14.07.02	POZO A TIERRA DEL TABLERO (PARA EQUIPOS DE FUERZA) RESISTENC	gib	3.00	1,786.88	5,360.64	0.00	0.00	0.00%	0.00	0.00	0.00%	0.00	0.00	0.00%	3.00	5,360.64
01.14.07.03	MASTIL METALICO PARA PARARAYO	und	1.00	1,509.48	1,509.48	0.00	0.00	0.00%	0.00	0.00	0.00%	0.00	0.00	0.00%	1.00	1,509.48
01.14.07.04	CONDUCTOR DE CU DESNUDO 25 mm2 BAJADA DE PARARRAYOS	m	15.00	254.55	3,818.25	0.00	0.00	0.00%	0.00	0.00	0.00%	0.00	0.00	0.00%	15.00	3,818.25
01.14.08	SISTEMA DE PUESTA A TIERRA															
01.14.08.01	POZO A TIERRA DEL TABLERO (PARA EQUIPOS DE FUERZA) RESISTENC	gib	1.00	1,786.88	1,786.88	0.00	0.00	0.00%	0.00	0.00	0.00%	0.00	0.00	0.00%	1.00	1,786.88
01.14.09	PRUEBAS ELECTRICAS															
01.14.09.01	PRUEBAS ELECTRICAS DE BAJA TENSION	gib	1.00	1,285.94	1,285.94	0.00	0.00	0.00%	0.00	0.00	0.00%	0.00	0.00	0.00%	1.00	1,285.94
02	CERCO PERIMETRICO															
02.01	TRABAJOS PRELIMINARES															
02.01.01	TRAZO, NIVELACION Y REPLANTEO PRELIMINAR	m2	87.70	3.03	265.73	0.00	0.00	0.00%	0.00	0.00	0.00%	0.00	0.00	0.00%	87.70	265.73
02.01.02	TRAZO, NIVELACION Y REPLANTEO - DURANTE EL PROCESO	m2	87.70	2.64	231.53	0.00	0.00	0.00%	0.00	0.00	0.00%	0.00	0.00	0.00%	87.70	231.53
02.02	MOVIMIENTO DE TIERRAS															
02.02.01	EXCAVACIONES															
02.02.01.01	EXCAVACION ES DE ZANJAS PARA ZAPATAS	m3	31.70	43.73	1,386.24	0.00	0.00	0.00%	0.00	0.00	0.00%	0.00	0.00	0.00%	31.70	1,386.24
02.02.01.02	EXCAVACION ES DE ZANJAS PARA CIMENTOS CORRIDOS	m3	11.73	43.73	512.95	0.00	0.00	0.00%	0.00	0.00	0.00%	0.00	0.00	0.00%	11.73	512.95
02.02.02	RELLENOS															
02.02.02.01	RELLENO CON MATERIAL DE PRESTAMO SELECCIONADO	m3	30.30	78.63	2,382.49	0.00	0.00	0.00%	0.00	0.00	0.00%	0.00	0.00	0.00%	30.30	2,382.49
02.02.03	ELIMINACIONES															
02.02.03.01	ELIMINACION DE MATERIAL EXCEDENTE	m3	16.40	19.13	313.73	0.00	0.00	0.00%	0.00	0.00	0.00%	0.00	0.00	0.00%	16.40	313.73
02.02.04	NIVELACION INTERIOR Y APISONADO															
02.02.04.01	NIVELACION	m2	81.20	4.87	395.44	0.00	0.00	0.00%	0.00	0.00	0.00%	0.00	0.00	0.00%	81.20	395.44

Ing. LAN CABALLERO NASHNATE
 INGENIERO CIVIL
 R.C.I.P. N° 88442

VALORIZACION DE AVANCE DE OBRA N° 01

OBRA: "MEJORAMIENTO DE LOS SERVICIOS EDUCATIVOS DE LOS NIVELES DE INICIAL Y PRIMARIA DE LA I.E.P. N°62357 DE PUNCHANA DEL DISTRITO DE JEBEROS - PROVINCIA DE ALTO AMAZONAS-DEPARTAMENTO DE LORETO"

PROPIETARIO: GOBIERNO REGIONAL DE LORETO
 CONTRATISTA: CONSORCIO CONSTRUCTOR JEBEROS
 RESIDENTE: ING° LAN CABALLERO WASHNATE
 INSPECTOR: ING° DAVID TORRES OJANAMA
 UBICACION: PUNCHANA - JEBEROS - LORETO
 FECHA: NOVIEMBRE DEL 2019

PLAZO DE EJECUCION:
 VALOR REFERENCIAL
 PRESUPUESTO CONTRATADO:

120 DIAS CALENDARIOS
 S/ 4,099,681.66 CON IGV
 S/ 3,473,727.44 SIN IGV

CONSORCIO CONSTRUCTOR JEBEROS
 BONTAFIO SALDAÑA ORTIZ
 REPRESENTANTE COMÚN

GOBIERNO REGIONAL DE LORETO
 GERENCIA SUBREGIONAL DE ALTO AMAZONAS
 Ing. DAVID TORRES OJANAMA
 INSPECTOR
 C.R. N° 20174

PARTIDA	DESCRIPCION	PRESUPUESTO			ANTERIOR			AVANCE			ACUMULADO			SALDO			
		Und.	Metrado	P. Unit.	Presup.	Metrado	Valorizado S/.	Metrado	Valorizado S/.	Metrado	Valorizado S/.	Metrado	Valorizado S/.	%	Metrado	Valorizado S/.	%
02.03.01.01	SOLADO PARA ZAPATAS	m2	19.84	45.87	910.06	0.00	0.00	0.00	0.00	0.00	0.00	0.00	0.00%	19.84	910.06	100.00%	
02.03.01.02	SOLIDOS EN ZAPATAS CEMENTO ARENA 1:10	m3	9.33	324.81	3,030.48	0.00	0.00	0.00	0.00	0.00	0.00	0.00	0.00%	9.33	3,030.48	100.00%	
02.03.01.03	CIMENTOS	m3	5.35	517.58	2,769.05	0.00	0.00	0.00	0.00	0.00	0.00	0.00	0.00%	5.35	2,769.05	100.00%	
02.03.01.03.01	SOBRECIMIENTO	m2	42.80	37.53	1,606.28	0.00	0.00	0.00	0.00	0.00	0.00	0.00	0.00%	42.80	1,606.28	100.00%	
02.03.01.03.02	MORTERO Fc= 175 Kg./Cm2 PARA SOBRECIMENTOS ENCOFRADO Y DESENCOFRADO DE SOBRECIMENTOS	m3	13.50	629.18	8,493.93	0.00	0.00	0.00	0.00	0.00	0.00	0.00	0.00%	13.50	8,493.93	100.00%	
02.03.02	OBRAS DE MORTERO ARMADO	kg	178.20	5.18	923.08	0.00	0.00	0.00	0.00	0.00	0.00	0.00	0.00%	178.20	923.08	100.00%	
02.03.02.01	ZAPATAS	m3	4.20	623.91	2,620.42	0.00	0.00	0.00	0.00	0.00	0.00	0.00	0.00%	4.20	2,620.42	100.00%	
02.03.02.01.01	MORTERO FC= 210 Kg./Cm2 PARA ZAPATAS	m2	68.30	48.99	3,346.02	0.00	0.00	0.00	0.00	0.00	0.00	0.00	0.00%	68.30	3,346.02	100.00%	
02.03.02.01.02	ACERO CORRUGADO 1 / 2 " FY= 4200 Kg./Cm2	kg	402.70	5.18	2,085.99	0.00	0.00	0.00	0.00	0.00	0.00	0.00	0.00%	402.70	2,085.99	100.00%	
02.03.02.02	COLUMNAS	kg	249.00	6.21	1,546.29	0.00	0.00	0.00	0.00	0.00	0.00	0.00	0.00%	249.00	1,546.29	100.00%	
02.03.02.02.01	MORTERO FC= 210 Kg./Cm2 PARA COLUMNAS ENCOFRADO Y DESENCOFRADO PARA COLUMNAS	m3	4.50	641.06	2,884.77	0.00	0.00	0.00	0.00	0.00	0.00	0.00	0.00%	4.50	2,884.77	100.00%	
02.03.02.02.02	ACERO CORRUGADO 1 / 2 " FY= 4200 Kg./Cm2	m2	4.10	45.26	185.57	0.00	0.00	0.00	0.00	0.00	0.00	0.00	0.00%	4.10	185.57	100.00%	
02.03.02.03	VIGAS	kg	33.86	5.18	175.39	0.00	0.00	0.00	0.00	0.00	0.00	0.00	0.00%	33.86	175.39	100.00%	
02.03.02.03.01	MORTERO FC= 210 Kg./Cm2 PARA VIGAS ENCOFRADO Y DESENCOFRADO PARA VIGAS	kg	37.90	6.21	2,353.36	0.00	0.00	0.00	0.00	0.00	0.00	0.00	0.00%	37.90	2,353.36	100.00%	
02.03.02.03.02	ACERO CORRUGADO 3 / 8 " FY= 4200 Kg./Cm2	kg	4.08	8.48	34.60	0.00	0.00	0.00	0.00	0.00	0.00	0.00	0.00%	4.08	34.60	100.00%	
02.03.02.04	PLACAS	m3	1.50	636.11	954.17	0.00	0.00	0.00	0.00	0.00	0.00	0.00	0.00%	1.50	954.17	100.00%	
02.03.02.04.01	MORTERO FC= 210 Kg./Cm2 PARA PLACAS ENCOFRADO Y DESENCOFRADO PARA PLACAS	m2	20.40	65.54	1,337.02	0.00	0.00	0.00	0.00	0.00	0.00	0.00	0.00%	20.40	1,337.02	100.00%	
02.03.02.04.02	ACERO CORRUGADO 1 / 2 " FY= 4200 Kg./Cm2	kg	371.60	5.18	1,924.89	0.00	0.00	0.00	0.00	0.00	0.00	0.00	0.00%	371.60	1,924.89	100.00%	
02.03.02.05	LOZA MACIZA	m3	25.47	605.43	15,420.30	0.00	0.00	0.00	0.00	0.00	0.00	0.00	0.00%	25.47	15,420.30	100.00%	
02.03.02.05.01	MORTERO FC= 210 Kg./Cm2 PARA LOZA MACIZA ENCOFRADO Y DESENCOFRADO PARA LOZA MACIZA	m2	6.00	45.34	272.04	0.00	0.00	0.00	0.00	0.00	0.00	0.00	0.00%	6.00	272.04	100.00%	
02.03.02.05.02	ACERO CORRUGADO 3 / 8 " FY= 4200 Kg./Cm2	kg	43.80	6.21	272.00	0.00	0.00	0.00	0.00	0.00	0.00	0.00	0.00%	43.80	272.00	100.00%	
02.04	ARQUITECTURA																
02.04.01	MUROS Y TABIQUES DE ALBAÑILERIA	m2	19.70	63.02	1,241.49	0.00	0.00	0.00	0.00	0.00	0.00	0.00	0.00%	19.70	1,241.49	100.00%	
02.04.01.01	MURO DE LADRILLO TUBULAR APAREJO DE SOGA JUNTA 1.5cm. C.A. 1:	m2	39.50	47.00	1,856.50	0.00	0.00	0.00	0.00	0.00	0.00	0.00	0.00%	39.50	1,856.50	100.00%	
02.04.02	REVOQUES Y REVESTIMIENTOS	m2	39.50	54.79	2,164.21	0.00	0.00	0.00	0.00	0.00	0.00	0.00	0.00%	39.50	2,164.21	100.00%	
02.04.02.01	TARRAJEO FROTACHADO DE MUROS, MORTERO 1:5 (c-a) E= 1.5 cm.	m2	44.90	59.18	2,657.18	0.00	0.00	0.00	0.00	0.00	0.00	0.00	0.00%	44.90	2,657.18	100.00%	
02.04.02.02	TARRAJEO FROTACHADO DE COLUMNAS, MORTERO 1:5 (c-a) E= 1.5 cm.	m2	40.80	80.51	2,468.81	0.00	0.00	0.00	0.00	0.00	0.00	0.00	0.00%	40.80	2,468.81	100.00%	
02.04.02.03	TARRAJEO FROTACHADO DE VIGAS, MORTERO 1:5 (c-a) E= 1.5 cm.	m2	6.00	64.53	387.18	0.00	0.00	0.00	0.00	0.00	0.00	0.00	0.00%	6.00	387.18	100.00%	
02.04.02.04	TARRAJEO FROTACHADO DE PLACAS, MORTERO 1:5 (c-a) E= 1.5 cm.	m2	42.77	45.57	1,949.03	0.00	0.00	0.00	0.00	0.00	0.00	0.00	0.00%	42.77	1,949.03	100.00%	
02.04.02.05	TARRAJEO FROTACHADO EN LOSA MACIZA	m2	83.60	72.96	6,099.46	0.00	0.00	0.00	0.00	0.00	0.00	0.00	0.00%	83.60	6,099.46	100.00%	
02.04.02.06	TARRAJEO FROTACHADO DE SARDINELES	m2	9.70	23.94	232.22	0.00	0.00	0.00	0.00	0.00	0.00	0.00	0.00%	9.70	232.22	100.00%	
02.04.03	PISOS Y PAVIMENTOS	m2	81.20	6.63	538.36	0.00	0.00	0.00	0.00	0.00	0.00	0.00	0.00%	81.20	538.36	100.00%	
02.04.03.01	VEREDA DE MORTERO Fc= 175kg./Cm2- E= 4"-PUNCHANA ENCOFRADO Y DESENCOFRADO DE VEREDA	m2	22.10	8.91	196.91	0.00	0.00	0.00	0.00	0.00	0.00	0.00	0.00%	22.10	196.91	100.00%	
02.04.03.02	GAMA DE ARENA E=2	m	29.30	105.62	3,094.67	0.00	0.00	0.00	0.00	0.00	0.00	0.00	0.00%	29.30	3,094.67	100.00%	
02.04.03.03	JUNTA ASFALTICA	m															
02.04.03.04	CARPINTERIA DE MADERA	m															
02.04.04	CERCO DE TABLAS H= 1.50 mts.	m															
02.04.04.01																	

Residente de obra
 Lan Caballero Washnate
 INGENIERO CIVIL
 1993 CIP N° 89492

VALORIZACION DE AVANCE DE OBRA N° 01

OBRA: "MEJORAMIENTO DE LOS SERVICIOS EDUCATIVOS DE LOS NIVELES DE INICIAL Y PRIMARIA DE LA I.E.P. N° 62357 DE PUNCHANA DEL DISTRITO DE JEBEROS - PROVINCIA DE ALTO AMAZONAS-DEPARTAMENTO DE LORETO"

PROPIETARIO: GOBIERNO REGIONAL DE LORETO
 CONTRATISTA: CONSORCIO CONSTRUCTOR JEBEROS
 RESIDENTE: ING° LAN CABALLERO NASHNATE
 INSPECTOR: ING° DAVID TORRES OJANAMA
 UBICACION: PUNCHANA - JEBEROS - LORETO
 FECHA: NOVIEMBRE DEL 2019

PLAZO DE EJECUCION:
 VALOR REFERENCIAL
 PRESUPUESTO CONTRATADO:

120 DIAS CALENDARIOS
 S/ 4,099,681.66 CON IGV
 S/ 3,473,727.44 SIN IGV

CONSORCIO CONSTRUCTOR JEBEROS
 BUNICACIO SALDAÑA ORTIZ
 REPRESENTANTE COMUN

GOBIERNO REGIONAL DE LORETO
 GERENCIA SUB REGIONAL DE ALTO AMAZONAS
 ING. DAVID TORRES OJANAMA
 INSPECTOR
 CIP N° 203784

PARTIDA	DESCRIPCION	PRESUPUESTO						ANTERIOR			AVANCE			ACUMULADO		SALDO			
		Und.	Metrado	P. Unit.	Presup.	Metrado	Valorizado S/.	Metrado	Valorizado S/.	Metrado	Valorizado S/.	Metrado	Valorizado S/.	Metrado	Valorizado S/.	%	Metrado	Valorizado S/.	%
02.04.05	CARPINTERIA METALICA Y HERRERIA																		
02.04.05.01	CONFECCION DE PANELES DE 2.90 X 3.00 CON MALLA OLIMPICA GALV	und	9.00	806.68	7,260.12	0.00	0.00	0.00	0.00	0.00	0.00	0.00	0.00	0.00	0.00	0.00	9.00	7,260.12	100.00%
02.04.05.02	CONFECCION DE PANELES DE 1.46 m X 3.00 m CON MALLA OLIMPICA G	und	1.00	631.29	631.29	0.00	0.00	0.00	0.00	0.00	0.00	0.00	0.00	0.00	0.00	0.00	1.00	631.29	100.00%
02.04.05.03	CONFECCION DE PANELES DE 0.81 m X 3.00 m CON MALLA OLIMPICA G	und	1.00	552.12	552.12	0.00	0.00	0.00	0.00	0.00	0.00	0.00	0.00	0.00	0.00	0.00	1.00	552.12	100.00%
02.04.05.04	CONFECCION DE PANELES DE 3.56 m X 3.00 m CON MALLA OLIMPICA G	und	1.00	887.07	887.07	0.00	0.00	0.00	0.00	0.00	0.00	0.00	0.00	0.00	0.00	0.00	1.00	887.07	100.00%
02.04.05.05	CONFECCION DE PANELES DE 1.27 m X 3.00 m CON MALLA OLIMPICA G	und	1.00	606.93	606.93	0.00	0.00	0.00	0.00	0.00	0.00	0.00	0.00	0.00	0.00	0.00	1.00	606.93	100.00%
02.04.05.06	CONFECCION Y COLOCACION DE TUBOS FºG° Ø 3"x3.55m	und	19.00	218.39	4,149.41	0.00	0.00	0.00	0.00	0.00	0.00	0.00	0.00	0.00	0.00	0.00	19.00	4,149.41	100.00%
02.04.05.07	PORTON DE INGRESO	und	1.00	2,794.99	2,794.99	0.00	0.00	0.00	0.00	0.00	0.00	0.00	0.00	0.00	0.00	0.00	1.00	2,794.99	100.00%
02.04.06	PINTURA																		
02.04.06.01	PINTURA LATEX EN MUROS INTERIORES Y EXTERIORES 2 MANOS	m2	39.40	16.69	657.59	0.00	0.00	0.00	0.00	0.00	0.00	0.00	0.00	0.00	0.00	0.00	39.40	657.59	100.00%
02.04.06.02	PINTURA LATEX EN COLUMNAS Y VIGAS 2 MANOS	m2	84.40	17.23	1,454.21	0.00	0.00	0.00	0.00	0.00	0.00	0.00	0.00	0.00	0.00	0.00	84.40	1,454.21	100.00%
02.04.06.03	PINTURA ESMALTE DE PLACAS DE CONCRETO	m2	40.80	19.68	802.94	0.00	0.00	0.00	0.00	0.00	0.00	0.00	0.00	0.00	0.00	0.00	40.80	802.94	100.00%
02.04.06.04	PINTURA ESMALTE DE LOZA MACISA	m2	6.00	21.21	127.26	0.00	0.00	0.00	0.00	0.00	0.00	0.00	0.00	0.00	0.00	0.00	6.00	127.26	100.00%
02.04.06.05	PINTURA ESMALTE EN SARDINELES	m2	42.77	18.90	808.35	0.00	0.00	0.00	0.00	0.00	0.00	0.00	0.00	0.00	0.00	0.00	42.77	808.35	100.00%
02.04.06.06	PINTURA ANTICORROSIVA EN CARPINTERIA METALICA	m2	132.83	15.65	2,078.79	0.00	0.00	0.00	0.00	0.00	0.00	0.00	0.00	0.00	0.00	0.00	132.83	2,078.79	100.00%
02.04.07	VARIOS																		
02.04.07.01	CERCO DE ALAMBRE DE PUAS H= 1.70 m (CINCO FILAS)	m	119.30	21.24	2,533.93	0.00	0.00	0.00	0.00	0.00	0.00	0.00	0.00	0.00	0.00	0.00	119.30	2,533.93	100.00%
02.04.07.02	CERCO VIVO CON PLANTONES	m	243.43	8.62	2,098.37	0.00	0.00	0.00	0.00	0.00	0.00	0.00	0.00	0.00	0.00	0.00	243.43	2,098.37	100.00%
03	BIODIGESTOR																		
03.01	ESTRUCTURAS																		
03.01.01	MOVIMIENTO DE TIERRAS																		
03.01.01.01	EXCAVACION MANUAL DE ZANJAS PARA BIODIGESTOR Y CAJAS	m3	41.20	60.05	2,474.06	0.00	0.00	0.00	0.00	0.00	0.00	0.00	0.00	0.00	0.00	0.00	41.20	2,474.06	100.00%
03.01.01.02	EXCAVACION DE ZANJAS PARA TUBERIAS DE PERCOLACION	m3	6.50	68.47	445.06	0.00	0.00	0.00	0.00	0.00	0.00	0.00	0.00	0.00	0.00	0.00	6.50	445.06	100.00%
03.01.01.03	RELLENO CON MATERIAL PROPIO SELECCIONADO	m3	29.50	50.30	1,483.85	0.00	0.00	0.00	0.00	0.00	0.00	0.00	0.00	0.00	0.00	0.00	29.50	1,483.85	100.00%
03.01.01.04	RELLENO MANUAL DE ZANJAS CON PIEDRA CHANCADA DE 1/2" A 2"	m3	1.20	186.55	223.86	0.00	0.00	0.00	0.00	0.00	0.00	0.00	0.00	0.00	0.00	0.00	1.20	223.86	100.00%
03.01.01.05	ELIMINACION DE MATERIAL EXCEDENTE	m3	22.75	50.05	1,138.64	0.00	0.00	0.00	0.00	0.00	0.00	0.00	0.00	0.00	0.00	0.00	22.75	1,138.64	100.00%
03.01.02	OBRAS DE CONCRETO SIMPLE																		
03.01.02.01	SOLADO																		
03.01.02.01.01	SOLADOS EN ZAPATAS CEMENTO-ARENA 1:10	m2	2.30	45.87	105.50	0.00	0.00	0.00	0.00	0.00	0.00	0.00	0.00	0.00	0.00	0.00	2.30	105.50	100.00%
03.01.02.02	CIMENTOS																		
03.01.02.02.01	CIMENTO CEMENTO-ARENA 1:8	m3	0.20	324.81	64.96	0.00	0.00	0.00	0.00	0.00	0.00	0.00	0.00	0.00	0.00	0.00	0.20	64.96	100.00%
03.01.03	OBRAS DE CONCRETO ARMADO																		
03.01.03.01	CAJA DE REGISTRO DE Lodos Y CAJA DE SALIDA																		
03.01.03.01.01	MORTERO FC= 175 Kg./Cm2 PARA REGISTRO DE Lodos Y CAJA DE SA	m3	2.60	527.27	1,370.90	0.00	0.00	0.00	0.00	0.00	0.00	0.00	0.00	0.00	0.00	0.00	2.60	1,370.90	100.00%
03.01.03.01.02	ENCOFRADO Y DESENCOFRADO NORMAL EN REGISTRO DE Lodos Y	m2	9.90	49.62	491.24	0.00	0.00	0.00	0.00	0.00	0.00	0.00	0.00	0.00	0.00	0.00	9.90	491.24	100.00%
03.01.03.01.03	ACERO CORRUGADO 3 / 8 " FY= 4200 Kg./Cm2	kg	2.52	5.54	13.96	0.00	0.00	0.00	0.00	0.00	0.00	0.00	0.00	0.00	0.00	0.00	2.52	13.96	100.00%
03.01.03.02	TAPA DE CONCRETO																		
03.01.03.02.01	MORTERO FC= 175 Kg./Cm2 PARA TAPA	m3	0.21	531.43	111.60	0.00	0.00	0.00	0.00	0.00	0.00	0.00	0.00	0.00	0.00	0.00	0.21	111.60	100.00%
03.01.03.02.02	ENCOFRADO Y DESENCOFRADO NORMAL EN TAPA	m2	2.29	34.31	78.57	0.00	0.00	0.00	0.00	0.00	0.00	0.00	0.00	0.00	0.00	0.00	2.29	78.57	100.00%
03.01.03.02.03	ACERO CORRUGADO 3 / 8 " FY= 4200 Kg./Cm2	kg	10.42	5.54	57.73	0.00	0.00	0.00	0.00	0.00	0.00	0.00	0.00	0.00	0.00	0.00	10.42	57.73	100.00%
03.02	ARQUITECTURA																		
03.02.01	MUROS Y TABIQUES DE ALBANILERIA																		
03.02.01.01	MURO DE LADRILLO TUBULAR APAREJO DE SOGA JUNTA 1.5cm. C.A. 1:	m2	10.00	63.02	630.20	0.00	0.00	0.00	0.00	0.00	0.00	0.00	0.00	0.00	0.00	0.00	10.00	630.20	100.00%
03.02.02	REVOCOS, ENLUCIDOS Y MOLDURA																		
03.02.02.01	TARRAJEO CON IMPERMEABILIZANTE EN INTERIORES	m2	11.60	53.67	622.57	0.00	0.00	0.00	0.00	0.00	0.00	0.00	0.00	0.00	0.00	0.00	11.60	622.57	100.00%
03.03	INSTALACIONES SANITARIAS																		
03.03.01	REDES																		

ING. LAN CABALLERO NASHNATE
 INGENIERO CIVIL
 CIP N° 88472
 Residente de obra

VALORIZACION DE AVANCE DE OBRA N° 01

OBRA: "MEJORAMIENTO DE LOS SERVICIOS EDUCATIVOS DE LOS NIVELES DE INICIAL Y PRIMARIA DE LA I.E.P. N°62357 DE PUNCHANA DEL DISTRITO DE JEBEROS – PROVINCIA DE ALTO AMAZONAS-DEPARTAMENTO DE LORETO"

PROPIETARIO: GOBIERNO REGIONAL DE LORETO

CONTRATISTA: CONSORCIO CONSTRUCTOR JEBEROS

RESIDENTE: ING° LAN CABALLERO MASHINATE

INSPECTOR: ING° DAVID TORRES OJANAMA

UBICACIÓN: PUNCHANA - JEBEROS - LORETO

FECHA: NOVIEMBRE DEL 2019

PLAZO DE EJECUCION: 120 DIAS CALENDARIOS

VALOR REFERENCIAL: S/4,099,681.66 CON IGV

PRESUPUESTO CONTRATADO: S/ 3,473,727.44 SIN IGV

CONSORCIO CONSTRUCTOR JEBEROS
BONIFACIO SALDANA ORTIZ
 REPRESENTANTE COMUN

PARTIDA	DESCRIPCION	PRESUPUESTO						AVANCE				SALDO					
		Und.	Metrado	P. Unit	Presup.	ANTERIOR		ACTUAL		ACUMULADO		Metrado	Valorizado S/.	%			
						Metrado	Valorizado S/.	Metrado	Valorizado S/.	Metrado	Valorizado S/.				Metrado	Valorizado S/.	
03.03.01.01	TUBERIA PVC 4" RANURADO	m	1.50	23.73	35.60	0.00	0.00	0.00	0.00	0.00	0.00	0.00	0.00%	1.50	35.60	100.00%	
03.03.01.02	TUBERIA DE PVC SAL 2"	m	44.90	24.02	1,078.50	0.00	0.00	0.00	0.00	0.00	0.00	0.00	0.00%	44.90	1,078.50	100.00%	
03.03.02	COLOCACION Y SUMINISTRO DE ACCESORIOS																
03.03.02.01	CODO TUBERIA DE 4"	Und	1.00	47.48	47.48	0.00	0.00	0.00	0.00	0.00	0.00	0.00	0.00%	1.00	47.48	100.00%	
03.03.02.02	TEE TUBERIA DE 4"	Und	1.00	50.15	50.15	0.00	0.00	0.00	0.00	0.00	0.00	0.00	0.00%	1.00	50.15	100.00%	
03.03.02.03	BIODIGESTOR	Und	1.00	21,965.50	21,965.50	0.00	0.00	0.00	0.00	0.00	0.00	0.00	0.00%	1.00	21,965.50	100.00%	
04	TANQUE ELEVADO																
04.01	TRABAJOS PRELIMINARES																
04.01.01	LIMPIEZA DE TERRENO MANUAL	m2	19.80	2.05	40.59	0.00	0.00	0.00	0.00	0.00	0.00	0.00	0.00%	19.80	40.59	100.00%	
04.01.02	TRAZO, NIVELACION Y REPLANTEO PRELIMINAR	m2	19.80	3.03	59.99	0.00	0.00	0.00	0.00	0.00	0.00	0.00	0.00%	19.80	59.99	100.00%	
04.01.03	TRAZO, NIVELACION Y REPLANTEO -DURANTE EL PROCESO ESTRUCTURAS	m2	19.80	2.64	52.27	0.00	0.00	0.00	0.00	0.00	0.00	0.00	0.00%	19.80	52.27	100.00%	
04.02.01	MOVIMIENTO DE TIERRAS																
04.02.01.01	CORTE DE MATERIAL ORGANICO E= 0.05 m	m2	19.80	42.90	849.42	0.00	0.00	0.00	0.00	0.00	0.00	0.00	0.00%	19.80	849.42	100.00%	
04.02.01.02	NIVELACION INTERIOR Y APISONADO MANUAL	m2	18.20	4.87	88.63	0.00	0.00	0.00	0.00	0.00	0.00	0.00	0.00%	18.20	88.63	100.00%	
04.02.01.03	EXCAVACIONES																
04.02.01.03.01	EXCAVACION DE ZANJAS PARA CIMENTOS CORRIDOS	m3	1.30	43.73	56.85	0.00	0.00	0.00	0.00	0.00	0.00	0.00	0.00%	1.30	56.85	100.00%	
04.02.01.03.02	EXCAVACION DE ZANJAS PARA ZAPATAS	m3	9.20	43.73	402.32	0.00	0.00	0.00	0.00	0.00	0.00	0.00	0.00%	9.20	402.32	100.00%	
04.02.01.04	RELLENOS																
04.02.01.04.01	RELLENO CON MATERIAL DE PRESTAMO SELECCIONADO	m3	5.50	78.63	432.47	0.00	0.00	0.00	0.00	0.00	0.00	0.00	0.00%	5.50	432.47	100.00%	
04.02.01.04.02	CAMA DE ARENA E= 2" COMPACTADA	m2	11.70	9.56	111.85	0.00	0.00	0.00	0.00	0.00	0.00	0.00	0.00%	11.70	111.85	100.00%	
04.02.01.04.03	ELIMINACION DE MATERIAL EXCEDENTE	m3	6.25	19.13	119.56	0.00	0.00	0.00	0.00	0.00	0.00	0.00	0.00%	6.25	119.56	100.00%	
04.02.02	OBRAS DE MORTERO SIMPLE																
04.02.02.01	SOLADO PARA ZAPATAS	m2	6.80	45.87	266.05	0.00	0.00	0.00	0.00	0.00	0.00	0.00	0.00%	6.80	266.05	100.00%	
04.02.02.01.01	SOLADO EN ZAPATAS CEMENTO ARENA 1:10	m2	6.80	45.87	266.05	0.00	0.00	0.00	0.00	0.00	0.00	0.00	0.00%	6.80	266.05	100.00%	
04.02.02.02	CIMENTOS																
04.02.02.02.01	CIMENTO CEMENTO-ARENA 1: 8	m3	2.20	324.81	714.58	0.00	0.00	0.00	0.00	0.00	0.00	0.00	0.00%	2.20	714.58	100.00%	
04.02.02.03	SOBRECIMIENTO																
04.02.02.03.01	MORTERO FC = 175 kg/cm2 PARA SOBRECIMENTOS	m3	3.50	517.58	1,811.53	0.00	0.00	0.00	0.00	0.00	0.00	0.00	0.00%	3.50	1,811.53	100.00%	
04.02.02.03.02	ENCOFRADO Y DESENCOFRADO NORMAL PARA SOBRECIMENTOS	m2	4.00	39.25	157.00	0.00	0.00	0.00	0.00	0.00	0.00	0.00	0.00%	4.00	157.00	100.00%	
04.02.02.04	FALSO PISO																
04.02.02.04.01	FALSO PISO CEMENTO ARENA 1:8. E=4"	m2	6.60	46.42	306.37	0.00	0.00	0.00	0.00	0.00	0.00	0.00	0.00%	6.60	306.37	100.00%	
04.02.03	OBRAS DE MORTERO ARMADO																
04.02.03.01	ZAPATAS																
04.02.03.01.01	MORTERO FC=210 Kg./Cm2 PARA ZAPATAS	m3	2.30	629.18	1,447.11	0.00	0.00	0.00	0.00	0.00	0.00	0.00	0.00%	2.30	1,447.11	100.00%	
04.02.03.01.02	ACERO CORRUGADO 1 / 2" FY=4200 Kg./Cm2	kg	49.90	5.18	258.48	0.00	0.00	0.00	0.00	0.00	0.00	0.00	0.00%	49.90	258.48	100.00%	
04.02.03.02	COLUMNAS																
04.02.03.02.01	MORTERO FC=210 Kg./Cm2 PARA COLUMNAS	m3	2.90	623.91	1,809.34	0.00	0.00	0.00	0.00	0.00	0.00	0.00	0.00%	2.90	1,809.34	100.00%	
04.02.03.02.02	ENCOFRADO Y DESENCOFRADO PARA COLUMNAS	m2	41.30	24.47	1,010.61	0.00	0.00	0.00	0.00	0.00	0.00	0.00	0.00%	41.30	1,010.61	100.00%	
04.02.03.02.03	ACERO CORRUGADO 1 / 2" FY= 4200 Kg./Cm2	kg	190.10	5.18	984.72	0.00	0.00	0.00	0.00	0.00	0.00	0.00	0.00%	190.10	984.72	100.00%	
04.02.03.02.04	ACERO CORRUGADO 3 / 8" FY= 4200 Kg./Cm2	kg	145.20	5.54	804.41	0.00	0.00	0.00	0.00	0.00	0.00	0.00	0.00%	145.20	804.41	100.00%	
04.02.03.03	VIGAS																
04.02.03.03.01	MORTERO FC=210 Kg./Cm2 PARA VIGAS	m3	1.60	641.06	1,025.70	0.00	0.00	0.00	0.00	0.00	0.00	0.00	0.00%	1.60	1,025.70	100.00%	
04.02.03.03.02	ENCOFRADO Y DESENCOFRADO NORMAL EN VIGAS	m2	32.40	53.25	1,725.30	0.00	0.00	0.00	0.00	0.00	0.00	0.00	0.00%	32.40	1,725.30	100.00%	
04.02.03.03.03	ACERO CORRUGADO 1 / 2" FY= 4200 Kg./Cm2	kg	50.70	5.18	262.63	0.00	0.00	0.00	0.00	0.00	0.00	0.00	0.00%	50.70	262.63	100.00%	
04.02.03.03.04	ACERO CORRUGADO 3 / 8" FY= 4200 Kg./Cm2	kg	65.20	6.83	445.32	0.00	0.00	0.00	0.00	0.00	0.00	0.00	0.00%	65.20	445.32	100.00%	

Ing. LAN CABALLERO MASHINATE
 INGENIERO CIVIL
 N° 1880997
 Residente del 60088

VALORIZACION DE AVANCE DE OBRA N° 01

OBRA: "MEJORAMIENTO DE LOS SERVICIOS EDUCATIVOS DE LOS NIVELES DE INICIAL Y PRIMARIA DE LA I.E.P. N°62357 DE PUNCHANA DEL DISTRITO DE JEBEROS - PROVINCIA DE ALTO AMAZONAS-DEPARTAMENTO DE LORETO"

PROPIETARIO: GOBIERNO REGIONAL DE LORETO
 CONTRATISTA: CONSORCIO CONSTRUCTOR JEBEROS
 RESIDENTE: ING° LAN CABALLERO NASHIMATE
 INSPECTOR: ING° DAVID TORRES OJANAMA
 UBICACIÓN: PUNCHANA - JEBEROS - LORETO
 FECHA: NOVIEMBRE DEL 2019

PLAZO DE EJECUCION:
 VALOR REFERENCIAL
 PRESUPUESTO CONTRATADO:

120 DIAS CALENDARIOS
 S/.4.099.681.66 CON IGV
 S/. 3.473.727.44 SIN IGV

CONSORCIO CONSTRUCTOR JEBEROS
 BUNIFACIO SALDAÑA ORTIZ
 REPRESENTANTE COMÚN

GOBIERNO REGIONAL DE LORETO
 GERENCIA SUB REGIONAL DE ALTO AMAZONAS
 Ing. DAVID TORRES OJANAMA
 INSPECTOR
 CIP N° 203764

PARTIDA	DESCRIPCION	PRESUPUESTO				AVANCE				SALDO										
		Und.	Metrado	P. Unit.	Presup.	ANTERIOR		ACTUAL		Metrado	%									
						Metrado	Valorizado S/.	Metrado	Valorizado S/.											
04.02.03.04	LOSA MACISA																			
04.02.03.04.01	MORTERO FC= 210 Kg./Cm2 PARA LOSA MACISA	m3	2.00	605.43	1,210.86	0.00	0.00	0.00	0.00	0.00	0.00%	2.00	1,210.86	100.00%						
04.02.03.04.02	ENCOFRADO Y DESENCOFRADO NORMAL EN LOSA	m2	10.10	29.83	299.26	0.00	0.00	0.00	0.00	0.00	0.00%	10.10	299.26	100.00%						
04.02.03.04.03	ACERO CORRUGADO 3 / 8 " FY= 4200 Kg./Cm2	kg	158.00	6.83	1,079.14	0.00	0.00	0.00	0.00	0.00	0.00%	158.00	1,079.14	100.00%						
04.02.03.05	COLUMNETAS																			
04.02.03.05.01	MORTERO FC= 210 Kg./Cm2 PARA COLUMNETAS	m3	0.40	524.53	209.81	0.00	0.00	0.00	0.00	0.00	0.00%	0.40	209.81	100.00%						
04.02.03.05.02	ENCOFRADO Y DESENCOFRADO NORMAL EN COLUMNETAS	m2	5.40	42.13	227.50	0.00	0.00	0.00	0.00	0.00	0.00%	5.40	227.50	100.00%						
04.02.03.05.03	ACERO CORRUGADO 3 / 8 " FY= 4200 Kg./Cm2	kg	30.50	6.83	208.32	0.00	0.00	0.00	0.00	0.00	0.00%	30.50	208.32	100.00%						
04.02.03.05.04	ACERO CORRUGADO 1 / 4 " FY= 4200 Kg./Cm2	kg	10.80	8.48	91.56	0.00	0.00	0.00	0.00	0.00	0.00%	10.80	91.56	100.00%						
04.02.03.06	DINTEL																			
04.02.03.06.01	MORTERO FC= 175 Kg./Cm2 PARA DINTEL	m3	0.20	586.46	117.29	0.00	0.00	0.00	0.00	0.00	0.00%	0.20	117.29	100.00%						
04.02.03.06.02	ENCOFRADO Y DESENCOFRADO NORMAL EN DINTEL	m2	2.00	40.09	80.18	0.00	0.00	0.00	0.00	0.00	0.00%	2.00	80.18	100.00%						
04.02.03.06.03	ACERO CORRUGADO 3 / 8 " FY= 4200 Kg./Cm2	kg	20.90	6.21	129.79	0.00	0.00	0.00	0.00	0.00	0.00%	20.90	129.79	100.00%						
04.02.03.06.04	ACERO CORRUGADO 1/4" FY= 4200 kg/cm2	kg	13.90	8.48	114.48	0.00	0.00	0.00	0.00	0.00	0.00%	13.90	114.48	100.00%						
04.02.04	ESTRUCTURA DE MADERA Y COBERTURA																			
04.02.04.01	VIGAS DE MADERA																			
04.02.04.01.01	VIGAS DE MADERA DE 2" X 6"	m	8.20	17.23	141.29	0.00	0.00	0.00	0.00	0.00	0.00%	8.20	141.29	100.00%						
04.02.04.02	CORREAS																			
04.02.04.02.01	CORREAS DE MADERA TORNILLO DE 2" X 4"	m	27.30	11.74	320.50	0.00	0.00	0.00	0.00	0.00	0.00%	27.30	320.50	100.00%						
04.02.04.02.02	COBERTURA DE CALAMINA ONDULADA GALVANIZADA	m2	22.30	62.54	1,394.64	0.00	0.00	0.00	0.00	0.00	0.00%	22.30	1,394.64	100.00%						
04.02.05	VARIOS																			
04.02.05.01	JUNTA ASFALTICA	m	16.80	8.91	149.69	0.00	0.00	0.00	0.00	0.00	0.00%	16.80	149.69	100.00%						
04.03	ARQUITECTURA																			
04.03.01	MUROS Y TABIQUES DE ALBANILERIA																			
04.03.01.01	MURO DE LADRILLO TUBULAR APAREJO DE SOGA JUNTA 1.5cm. C.A. 1:	m2	12.10	63.02	762.54	0.00	0.00	0.00	0.00	0.00	0.00%	12.10	762.54	100.00%						
04.03.02	REVOQUES Y REVESTIMIENTOS																			
04.03.02.01	TARRAJEO FROTACHADO DE MUROS, MORTERO 1:5 (c-a) E=1.5 cm.	m2	24.20	47.00	1,137.40	0.00	0.00	0.00	0.00	0.00	0.00%	24.20	1,137.40	100.00%						
04.03.02.02	TARRAJEO FROTACHADO DE COLUMNAS, MORTERO 1.5 (C/A) E= 1.5 cm	m2	31.50	54.79	1,725.89	0.00	0.00	0.00	0.00	0.00	0.00%	31.50	1,725.89	100.00%						
04.03.02.03	TARRAJEO FROTACHADO DE VIGAS, MORTERO 1:5 (c-a) E=1.5cm	m2	34.40	59.18	2,035.79	0.00	0.00	0.00	0.00	0.00	0.00%	34.40	2,035.79	100.00%						
04.03.02.04	VESTIDURA DE DERRAMES , MORTERO 1.5 (C/A) E= 1.5 Cms.	m2	23.20	27.83	645.66	0.00	0.00	0.00	0.00	0.00	0.00%	23.20	645.66	100.00%						
04.03.02.05	BRUÑAS	m	59.50	4.50	267.75	0.00	0.00	0.00	0.00	0.00	0.00%	59.50	267.75	100.00%						
04.03.03	CELO FRASOS																			
04.03.03.01	CELOFRASOS CON MEZCLA DE CEMENTO-ARENA	m2	10.10	56.99	575.60	0.00	0.00	0.00	0.00	0.00	0.00%	10.10	575.60	100.00%						
04.03.04	PISOS Y PAVIMENTOS																			
04.03.04.01	PISOS																			
04.03.04.01.01	PISO DE CEMENTO PULIDO E= 2"	m2	6.60	37.13	245.06	0.00	0.00	0.00	0.00	0.00	0.00%	6.60	245.06	100.00%						
04.03.04.01.02	VEREDA DE MORTERO FC= 175 Kg./ Cm2 E= 4"-PUNCHANA	m2	11.70	72.96	853.63	0.00	0.00	0.00	0.00	0.00	0.00%	11.70	853.63	100.00%						
04.03.05	CONTRAZOCALOS																			
04.03.05.01	CONTRAZOCALO DE CEMENTO PULIDO- EXTERIORES	m	6.70	22.62	151.55	0.00	0.00	0.00	0.00	0.00	0.00%	6.70	151.55	100.00%						
04.03.05.02	CONTRAZOCALO DE CEMENTO PULIDO - INTERIORES	m	6.70	14.35	96.15	0.00	0.00	0.00	0.00	0.00	0.00%	6.70	96.15	100.00%						
04.03.06	CARPINTERIA METALICA Y HERRERIA																			
04.03.06.01	PROTECTOR DE VENTANA FIERRO CUADRADO DE 1/2"	m2	4.00	119.93	479.72	0.00	0.00	0.00	0.00	0.00	0.00%	4.00	479.72	100.00%						
04.03.06.02	PUERTA DE FIERRO DE 1/2"	m2	1.00	440.44	440.44	0.00	0.00	0.00	0.00	0.00	0.00%	1.00	440.44	100.00%						
04.03.06.03	ESCALERA METALICA DE GATO	umd	1.00	474.34	474.34	0.00	0.00	0.00	0.00	0.00	0.00%	1.00	474.34	100.00%						
04.03.07	CERRAJERIA																			
04.03.07.01	BISAGRA METALICA DE 1" X 1" X 1/2"	pza	3.00	8.67	26.01	0.00	0.00	0.00	0.00	0.00	0.00%	3.00	26.01	100.00%						
04.03.07.02	CERRADURA DE 02 GOLPES EN PUERTAS	umd	3.00	119.05	357.15	0.00	0.00	0.00	0.00	0.00	0.00%	3.00	357.15	100.00%						

LAN CABALLERO NASHIMATE
 R.CIP N° 88472
 Presidente de la
 2019

VALORIZACION DE AVANCE DE OBRA N° 01

OBRA: "MEJORAMIENTO DE LOS SERVICIOS EDUCATIVOS DE LOS NIVELES DE INICIAL Y PRIMARIA DE LA I.E.P. N°62357 DE PUNCHANA DEL DISTRITO DE JEBEROS - PROVINCIA DE ALTO AMAZONAS-DEPARTAMENTO DE LORETO"

PROPIETARIO: GOBIERNO REGIONAL DE LORETO

CONTRATISTA: CONSORCIO CONSTRUCTOR JEBEROS

RESIDENTE: ING° LAN CABALLERO NASHINATE

INSPECTOR: ING° DAVID TORRES OJANAMA

UBICACIÓN: PUNCHANA - JEBEROS - LORETO

FECHA: NOVIEMBRE DEL 2019

PLAZO DE EJECUCION: 120 DIAS CALENDARIOS

VALOR REFERENCIAL S/ 4,089,681.66 CON IGV

PRESUPUESTO CONTRATADO: S/ 3,473,727.44 SIN IGV

PARTIDA	DESCRIPCION	PRESUPUESTO				ANTERIOR				AVANCE				SALDO		
		Und.	Metrado	P. Unit.	Presup.	Metrado	Valorizado S/.	Metrado	Valorizado S/.	Metrado	Valorizado S/.	Metrado	Valorizado S/.	Metrado	Valorizado S/.	%
05.04.02	INSTALACIONES HIDRAULICAS															
05.04.02.01	TUBERIA DE IMPULSION PVC-SAP ? 1" C-10-AGUA POTABLE	m	33.10	22.47	743.76	0.00	0.00	0.00	0.00	0.00	0.00	0.00	0.00	33.10	743.76	100.00%
05.04.02.02	CODO PVC-SAL 1" X 90°	pza	1.00	31.35	31.35	0.00	0.00	0.00	0.00	0.00	0.00	0.00	0.00	1.00	31.35	100.00%
05.04.02.03	VALVULA CHECK VERTICAL DE BRONCE DE 1"	und	1.00	109.21	109.21	0.00	0.00	0.00	0.00	0.00	0.00	0.00	0.00	1.00	109.21	100.00%
05.04.02.04	VALVULA COMPUERTA DE BRONCE 1"	und	1.00	89.21	89.21	0.00	0.00	0.00	0.00	0.00	0.00	0.00	0.00	1.00	89.21	100.00%
05.04.03	EQUIPOS ESPECIALES															
05.04.03.01	SUMINISTRO y COLOCACION DE ELECTROBOMBA SUMERGIBLE DE 1 H.	und	1.00	2.700.32	2.700.32	0.00	0.00	0.00	0.00	0.00	0.00	0.00	0.00	1.00	2.700.32	100.00%
	COSTO DIRECTO (CD)				2,895,255.41		0.00		422,338.19		422,338.19		422,338.19		2,472,917.22	
	GASTOS GENERALES (9.99% de CD)				289,236.02		0.00		42,191.59		42,191.60		42,191.60		247,044.43	
	UTILIDAD (9.99% de CD)				289,236.02		0.00		42,191.59		42,191.59		42,191.60		247,044.43	
	TOTAL DEL PRESUPUESTO				3,473,727.44		0.00		506,721.37		506,721.38		506,721.38		2,967,006.08	
	PROCENTAJE DE AVANCE DE OBRA				100.00%		0.00%		14.59%		14.59%		14.59%		85.41%	

.....
Lan CABALLERO NASHINATE
 INGENIERO CIVIL
 R.CIP N° 88472
 Residente de obra

.....
 GOBIERNO REGIONAL DE LORETO
 GERENCIA SUB REGIONAL DE ACTO ADMINISTRATIVOS
Ing. DAVID TORRES OJANAMA
 INSPECTOR
 CIP N° 203784

CONSORCIO CONSTRUCTOR JEBEROS

BONIFACIO SALDANA ORTIZ
 REPRESENTANTE COMUN



FOTO N°01: EN LA FOTO SE OBSERVA EN REUNION CON LOS MORADORES Y AUTORIDADES DE LA LOCALIDAD DE PUNCHANA, REPRESENTANTE DE LA EMPRESA CONTRATISTA EN EL TERRENO DONDE SE EFECTUARA LA OBRA.

GOBIERNO REGIONAL DE LORETO
 GERENCIA SUB REGIONAL DE ALTO AMAZONAS
 Inq. DAVID TORRES OJANAMA
 INSPECTOR
 CIP N° 203764



FOTO N°02: EN LA FOTO SE OBSERVA LA EJECUCION DE LOS TRABAJOS DE LIMPIEZA DE TERRENO MANUAL.

Lan CABALLERO NASHNATE
 INGENIERO CIVIL
 R.CIP N° 88472
 Residente de obra.

CONSORCIO CONSTRUCTOR JEBEROS
 BONIFACIO SALDAÑA ORTIZ
 REPRESENTANTE COMUN



FOTO N°03: SE OBSERVA LA EJECUCION DE LOS TRABAJOS DE LIMPIEZA DE TERRENO MANUAL.

GOBIERNO REGIONAL DE LORETO
GERENCIA SUB REGIONAL DE ALTO AMAZONAS
David Torres Ojanama
Ing. DAVID TORRES OJANAMA
INSPECTOR
CIP N° 203764



FOTO N°04: OTRA TOMA DONDE SE OBSERVA LA EJECUCION DE LOS TRABAJOS DE LIMPIEZA DE TERRENO MANUAL, Y EL INICIO DE LOS TRABAJOS DE TRAZO Y REPLANTEO PRELIMINAR.

Enrique Caballero Nashnate
En CABALLERO NASHNATE
INGENIERO CIVIL
R.CIP N° 88472
Residente de obra

CONSORCIO CONSTRUCTOR JEBEROS
Bonifacio Saldana Ortiz
BONIFACIO SALDAÑA ORTIZ
REPRESENTANTE COMUN



FOTO N°05: SE OBSERVA LA EJECUCION DE LOS TRABAJOS DE TRAZO, NIVELACION Y REPLANTEO PRELIMINAR.

GOBIERNO REGIONAL DE LORETO
GERENCIA SUB REGIONAL DE ALTO AMAZONAS

Ing. DAVID TORRES OJANAMA
INSPECTOR
CIP N° 203764



FOTO N°06: SE OBSERVA LA EJECUCION DE LOS TRABAJOS DE TRANSPORTE DE MATERIALES DESDE YURIMAGUAS HASTA EL LUGAR DE LA OBRA (PIE DE OBRA).

CABALLERO NASHNATE
INGENIERO CIVIL
R.CIP N° 88472
Residente de obra

CONSORCIO CONSTRUCTOR JEBEROS

BONIFACIO SALDANA ORTIZ
REPRESENTANTE COMUN



FOTO N°07: OTRA TOMA DONDE SE OBSERVA LA EJECUCION DE LOS TRABAJOS DE TRANSPORTE DE MATERIALES DESDE YURIMAGUAS HASTA EL LUGAR DE LA OBRA (PIE DE OBRA).

GOBIERNO REGIONAL DE LORETO
GERENCIA SUB REGIONAL DE ALTO AMAZONAS

Ing. DAVID TORRES OJANAMA
INSPECTOR
CIP N° 20376

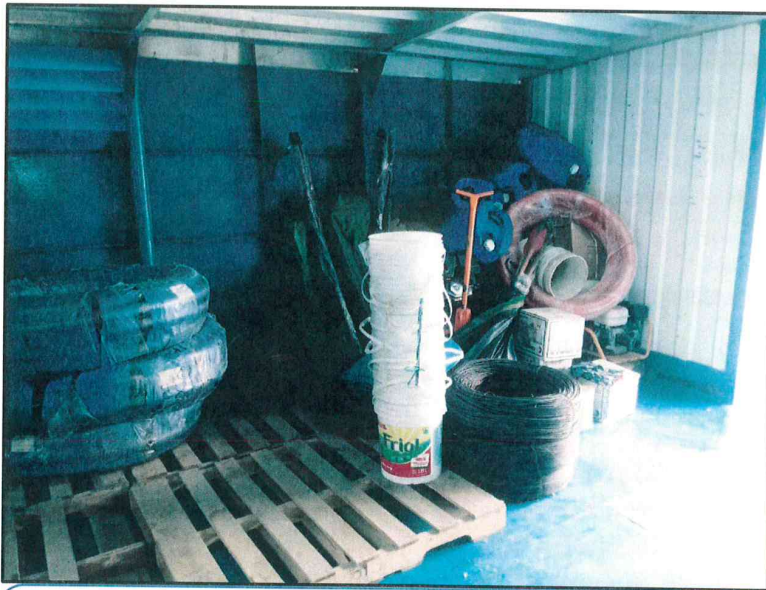

FOTO N°08: OTRA TOMA DONDE SE OBSERVA LA EJECUCION DE LOS TRABAJOS DE TRANSPORTE DE MATERIALES DESDE YURIMAGUAS HASTA EL LUGAR DE LA OBRA (PIE DE OBRA).

CABALLERO NASHNATE
INGENIERO CIVIL
R.CIP N° 88472
Residente de obra

CONSORCIO CONSTRUCTOR JEBEROS

BONIFACIO SALDAÑA ORTIZ
REPRESENTANTE COMUN



FOTO N°09: SE OBSERVA LOS MATERIALES COLOCADOS EN ALMACEN EN OBRA.

Lan CABALLERO NASHNATE
INGENIERO CIVIL
R.CIP N° 88472
Residente de obra.

CONSORCIO CONSTRUCTOR JEBEROS

BONIFACIO SALDAÑA ORTIZ
REPRESENTANTE COMÚN

Gobierno Regional de Loreto
Gerencia Sub Regional de Alto Amazonas

Ing. DAVID TORRES OJANAMA
INSPECTOR
CIP N° 203764



VALORIZACION

N.º 4

VALORIZACION DE AVANCE DE OBRA N° 04

MEJORAMIENTO DE LOS SERVICIOS EDUCATIVOS DE LOS NIVELES DE INICIAL Y PRIMARIA DE LA (E.P. N°6235) DE PUNCHAMA DEL DISTRITO DE JEBEROS - PROVINCIA DE ALTO AMAZONAS-DEPARTAMENTO DE LORETO

PROPIETARIO: GOBIERNO REGIONAL DE LORETO
 CONTRATISTA: CONSORCIO CONSTRUCTOR JEBEROS
 RESIDENTE: ING° JAN CABALLERO NASHIMATE
 SUPERVISOR: ING° CARLOS GOMEZ GOMEZ
 UBICACION: PUNCHAMA - JEBEROS - LORETO
 FECHA: FEBRERO DEL 2020

PLAZO DE EJECUCION: 120 DIAS CALENDARIOS
 VALOR REFERENCIAL: S/ 4.089.681,66 CON IVA
 PRESUPUESTO CONTRATADO: S/ 3.173.727,44 SIN IVA

CONSORCIO CONSTRUCTOR JEBEROS
 BONIFAZO SILDANA ORTIZ
 REPRESENTANTE LEGAL

Carlos Alfonso Gomez Gomez
 INGENIERO CIVIL
 CIP N° 83549

Don Carlos
 Lon CARALLELO NASHIMATE
 INGENIERO CIVIL
 R.CIP N° 88472
 Supervisor de Obra

PARTIDA	DESCRIPCION	PRESUPUESTO				AVANCE				SALDO			
		Unid.	Metrado	P. Unit.	Presup.	ANTERIOR		ACTUAL		Metrado	%	Valorizado S.	%
						Metrado	Valorizado S.	Metrado	Valorizado S.				
01.01.01.01	MONTAR FC - 175 Ag. Cms PARA TRABAJOS	M2	1308		6.773,18	0,00	0,00	0,00	0,00	0,00	0,00%	5.773,18	100,00%
01.01.01.02	INCUBADORA Y DESINCRUBADO PARA TRABAJOS	M2	3058		1.553,34	0,00	0,00	0,00	0,00	0,00	0,00%	1.553,34	100,00%
01.01.01.03	MONTAR FC - 175 Ag. Cms PARA (PACAS	M2	6110		3.161,30	0,00	0,00	0,00	0,00	0,00	0,00%	3.161,30	100,00%
01.01.01.04	INCUBADORA Y DESINCRUBADO PARA (PACAS)	M2	4208		2.243,44	0,00	0,00	0,00	0,00	0,00	0,00%	2.243,44	100,00%
01.01.01.05	MONTAR FC - 175 Ag. Cms PARA (BARRAS)	M2	58310		1.033,07	0,00	0,00	0,00	0,00	0,00	0,00%	1.033,07	100,00%
01.01.01.06	INCUBADORA Y DESINCRUBADO PARA (BARRAS)	M2	44897		191,57	0,00	0,00	0,00	0,00	0,00	0,00%	191,57	100,00%
01.01.01.07	ZAPARAS	M2	62416		55.509,18	67,94	42.746,43	30,38	12.822,69	68,32	100,00%	0,00	0,00%
01.01.01.08	ACERO CORRUGADO 3/8" Fy - 400kg/Cms	M	2.486,86		11.355,52	2184,46	11.811,97	657,43	3.543,56	2.846,89	100,00%	0,00	0,00%
01.01.01.09	MONTAR FC - 175 Ag. Cms PARA (CANTONAJE)	M2	2117		11.466,96	0,00	0,00	0,00	0,00	0,00	0,00%	0,00	0,00%
01.01.01.10	INCUBADORA Y DESINCRUBADO PARA (CANTONAJE)	M2	3678		2.233,81	0,00	0,00	0,00	0,00	0,00	0,00%	0,00	0,00%
01.01.01.11	ACERO CORRUGADO 1/2" Fy - 400kg/Cms	M	6.887,60		11.933,32	0,00	0,00	0,00	0,00	0,00	0,00%	0,00	0,00%
01.01.01.12	MONTAR FC - 175 Ag. Cms PARA (VIGAS DE CIMENTACIONES)	M2	2054		20.190,42	25,50	15.340,47	7,63	4.949,45	33,13	100,00%	0,00	0,00%
01.01.01.13	INCUBADORA Y DESINCRUBADO PARA (VIGAS DE CIMENTACIONES)	M2	6234		16.704,57	205,20	12.688,01	61,00	3.965,96	268,70	100,00%	0,00	0,00%
01.01.01.14	ACERO CORRUGADO 1/2" Fy - 400kg/Cms	M	3.291,84		16.842,98	2501,95	12.966,16	350,35	3.846,81	1.251,54	100,00%	0,00	0,00%
01.01.01.15	ACERO CORRUGADO 3/8" Fy - 400kg/Cms	M	1.041,37		5.575,91	1185,67	7.363,07	256,70	2.208,92	1.541,37	100,00%	0,00	0,00%
01.01.01.16	MONTAR FC - 175 Ag. Cms PARA (VIGAS DE CIMENTACIONES)	M2	4178		26.066,96	32,14	20.052,47	9,64	6.014,45	41,78	100,00%	0,00	0,00%
01.01.01.17	INCUBADORA Y DESINCRUBADO PARA (VIGAS DE CIMENTACIONES)	M2	4178		20.477,11	321,53	15.751,76	96,46	4.725,98	417,95	100,00%	0,00	0,00%
01.01.01.18	ACERO CORRUGADO 1/2" Fy - 400kg/Cms	M	1.549,74		9.307,40	1.228,30	7.159,54	296,40	2.147,96	1.720,79	100,00%	0,00	0,00%
01.01.01.19	ACERO CORRUGADO 1/2" Fy - 400kg/Cms	M	1.420,34		7.356,84	1092,50	5.699,15	337,34	1.697,69	1.433,24	100,00%	0,00	0,00%
01.01.01.20	ACERO CORRUGADO 3/8" Fy - 400kg/Cms	M	1.880,26		9.890,36	1225,11	7.607,33	367,64	2.380,42	1.560,60	100,00%	0,00	0,00%
01.01.01.21	MONTAR FC - 175 Ag. Cms PARA (COLUMNAS)	M2	39043		7.431,30	0,00	0,00	0,00	0,00	0,00	0,00%	0,00	0,00%
01.01.01.22	INCUBADORA Y DESINCRUBADO PARA (COLUMNAS)	M2	39043		6.653,96	0,00	0,00	0,00	0,00	0,00	0,00%	0,00	0,00%
01.01.01.23	ACERO CORRUGADO 1/2" Fy - 400kg/Cms	M	1.147,86		7.128,83	883,64	5.463,68	264,92	1.645,15	1.147,86	100,00%	0,00	0,00%
01.01.01.24	ACERO CORRUGADO 3/8" Fy - 400kg/Cms	M	20877		4.372,91	302,10	3.335,01	117,43	997,50	509,73	100,00%	0,00	0,00%
01.01.01.25	MONTAR FC - 210 HORMON EN VIGAS	M2	4788		26.659,12	39,30	16.226,52	10,38	10.432,80	47,49	100,00%	0,00	0,00%
01.01.01.26	INCUBADORA Y DESINCRUBADO PARA (VIGAS)	M2	4788		26.178,06	228,63	14.919,05	262,04	11.859,53	497,67	100,00%	0,00	0,00%
01.01.01.27	ACERO CORRUGADO 1/2" Fy - 400kg/Cms	M	1.364,47		7.300,59	310,60	4.908,13	443,87	2.302,46	1.264,47	100,00%	0,00	0,00%
01.01.01.28	ACERO CORRUGADO 1/2" Fy - 400kg/Cms	M	1.041,37		5.087,44	101,72	3.442,36	68,66	4.809,47	194,59	100,00%	0,00	0,00%
01.01.01.29	ACERO CORRUGADO 3/8" Fy - 400kg/Cms	M	1.659,24		8.323,69	810,42	5.022,11	348,26	5.270,90	1.699,21	100,00%	0,00	0,00%
01.01.01.30	MONTAR FC - 175 Ag. Cms PARA (VIGAS)	M2	42843		5.559,41	8,10	3.559,41	0,00	0,00	8,10	100,00%	0,00	0,00%
01.01.01.31	INCUBADORA Y DESINCRUBADO PARA (VIGAS)	M2	42843		4.872,96	101,80	4.372,46	0,00	-0,47	107,19	100,00%	0,00	0,00%
01.01.01.32	ACERO CORRUGADO 1/2" Fy - 400kg/Cms	M	1.571,84		8.504,34	1.571,84	6.504,34	0,00	0,00	1.571,84	100,00%	0,00	0,00%
01.01.01.33	ACERO CORRUGADO 3/8" Fy - 400kg/Cms	M	52135		3.337,27	521,30	3.337,27	0,00	0,00	521,30	100,00%	0,00	0,00%
01.01.01.34	MONTAR FC - 175 Ag. Cms PARA (VIGAS)	M2	608		300,44	0,00	0,00	0,00	0,00	0,00	0,00%	0,00	0,00%
01.01.01.35	INCUBADORA Y DESINCRUBADO PARA (VIGAS)	M2	608		303,17	0,00	0,00	0,00	0,00	0,00	0,00%	0,00	0,00%
01.01.01.36	ACERO CORRUGADO 1/2" Fy - 400kg/Cms	M	1946		213,93	0,00	0,00	0,00	0,00	0,00	0,00%	0,00	0,00%

VALORIZACION DE AVANCE DE OBRA N° 04

OBRA: MEJORAMIENTO DE LOS SERVICIOS EDUCATIVOS DE LOS NIVELES DE INICIAL Y PRIMARIA DE LA I.E.P. N°82357 DE BUNICHANA DEL DISTRITO DE JEBEROS - PROVINCIA DE ALTO AMAZONAS-DEPARTAMENTO DE LORETO

PROPIETARIO: GOBIERNO REGIONAL DE LORETO
 CONTRATISTA: CONSORCIO CONSTRUCTOR JEBEROS
 RESIDENTE: ING° LAY CABALLERO NASHAMATE
 SUPERVISOR: ING° CARLOS GOMEZ GOMEZ
 UBICACION: PUNCHANA - JEBEROS - LORETO
 FECHA: FEBRERO DEL 2020

PLAZO DE EJECUCION:
 VALOR REFERENCIAL
 PRESUPUESTO CONTRATADO

120 DÍAS CALENDARIOS.
 S/ 4,089,641.66 COM IDY
 S/ 3,473,737.44 SIN IGV

Los Caballeros
 Los Caballeros Nashamate
 INGENIERO CIVIL
 E.C.I.P. N° 82340

Los Caballeros
 Carlos Alfonso Gómez Gómez
 INGENIERO CIVIL
 CIP N° 82340

CONSORCIO CONSTRUCTOR JEBEROS
Los Caballeros
 BONIFACIO SALDAÑA ORTIZ
 REPRESENTANTE COMUNITARIO

PARTIDA	DESCRIPCION	PRESUPUESTO			ANTERIOR			ACTUAL			AVANCE			ACUMULADO			SALDO				
		Unid.	Metrado	P. Unit.	Presup.	Metrado	Valorizado	%	Metrado	Valorizado	%	Metrado	Valorizado	%	Metrado	Valorizado	%	Metrado	Valorizado	%	
01-07-01-01	ALFARBRICADO 14" x 14" - 4000kg/CM2	18	21.84	4.46	185.25	0.00	0.00	0.00	185.25	0.00	0.00	0.00%	21.84	185.25	0.00	0.00	0.00%	21.84	185.25	0.00	0.00%
01-07-01-02	LOLA 60x20	10	28.47	609.12	15,430.30	0.00	0.00	0.00	15,430.30	0.00	0.00	0.00%	28.47	15,430.30	0.00	0.00	0.00%	28.47	15,430.30	0.00	0.00%
01-07-01-03	MORTERO 1:3 (11kg) PARA LIGER MEDIA	102	8.26	840.36	8,236.46	0.00	0.00	0.00	8,236.46	0.00	0.00	0.00%	8.26	8,236.46	0.00	0.00	0.00%	8.26	8,236.46	0.00	0.00%
01-07-01-04	ENCAPADO Y RECONCRETADO PARA LOSA MACIZA	102	181.36	18,398.72	18,398.72	0.00	0.00	0.00	18,398.72	0.00	0.00	0.00%	181.36	18,398.72	0.00	0.00	0.00%	181.36	18,398.72	0.00	0.00%
01-07-01-05	ALFARBRICADO 17" x 17" - 4000kg/CM2	82	1,646.28	135,015.36	7,078.65	0.00	0.00	0.00	7,078.65	0.00	0.00	0.00%	1,646.28	7,078.65	0.00	0.00	0.00%	1,646.28	7,078.65	0.00	0.00%
01-07-01-06	ALFARBRICADO 20" x 20" - 4000kg/CM2	52	1,685.01	87,620.52	6,737.91	0.00	0.00	0.00	6,737.91	0.00	0.00	0.00%	1,685.01	6,737.91	0.00	0.00	0.00%	1,685.01	6,737.91	0.00	0.00%
01-07-11	MESA DE CONCRETO	102	0.00	0.00	0.00	0.00	0.00	0.00	0.00	0.00	0.00	0.00%	0.00	0.00	0.00	0.00	0.00%	0.00	0.00	0.00	0.00%
01-07-11-01	MORTERO 1:3 (11kg) PARA MESA	102	0.00	0.00	0.00	0.00	0.00	0.00	0.00	0.00	0.00	0.00%	0.00	0.00	0.00	0.00	0.00%	0.00	0.00	0.00	0.00%
01-07-11-02	ENCAPADO Y RECONCRETADO PARA MESA	102	0.00	0.00	0.00	0.00	0.00	0.00	0.00	0.00	0.00	0.00%	0.00	0.00	0.00	0.00	0.00%	0.00	0.00	0.00	0.00%
01-07-11-03	ALFARBRICADO 20" x 20" - 4000kg/CM2	102	20.00	2,040.00	127.93	0.00	0.00	0.00	127.93	0.00	0.00	0.00%	20.00	2,040.00	0.00	0.00	0.00%	20.00	2,040.00	0.00	0.00%
01-07-11	MESA	102	3.00	3,060.00	1,484.95	0.00	0.00	0.00	1,484.95	0.00	0.00	0.00%	3.00	3,060.00	0.00	0.00	0.00%	3.00	3,060.00	0.00	0.00%
01-07-11-01	MORTERO 1:3 (11kg) PARA MESA	102	2.00	2,040.00	492.15	0.00	0.00	0.00	492.15	0.00	0.00	0.00%	2.00	2,040.00	0.00	0.00	0.00%	2.00	2,040.00	0.00	0.00%
01-07-11-02	ENCAPADO Y RECONCRETADO PARA MESA	102	5.00	5,100.00	30.36	0.00	0.00	0.00	30.36	0.00	0.00	0.00%	5.00	5,100.00	0.00	0.00	0.00%	5.00	5,100.00	0.00	0.00%
01-07-11-03	ALFARBRICADO 20" x 20" - 4000kg/CM2	102	12.00	12,240.00	80.36	0.00	0.00	0.00	80.36	0.00	0.00	0.00%	12.00	12,240.00	0.00	0.00	0.00%	12.00	12,240.00	0.00	0.00%
01-07-11	ATA DE SANGRIA	102	2.00	2,040.00	1,484.95	0.00	0.00	0.00	1,484.95	0.00	0.00	0.00%	2.00	2,040.00	0.00	0.00	0.00%	2.00	2,040.00	0.00	0.00%
01-07-11-01	MORTERO 1:3 (11kg) PARA ATA DE SANGRIA	102	2.00	2,040.00	492.15	0.00	0.00	0.00	492.15	0.00	0.00	0.00%	2.00	2,040.00	0.00	0.00	0.00%	2.00	2,040.00	0.00	0.00%
01-07-11-02	ENCAPADO Y RECONCRETADO PARA ATA DE SANGRIA	102	5.00	5,100.00	30.36	0.00	0.00	0.00	30.36	0.00	0.00	0.00%	5.00	5,100.00	0.00	0.00	0.00%	5.00	5,100.00	0.00	0.00%
01-07-11-03	ALFARBRICADO 20" x 20" - 4000kg/CM2	102	12.00	12,240.00	80.36	0.00	0.00	0.00	80.36	0.00	0.00	0.00%	12.00	12,240.00	0.00	0.00	0.00%	12.00	12,240.00	0.00	0.00%
01-07-11	MARCA DE CONCRETO	102	132.00	13,200.00	8,637.46	0.00	0.00	0.00	8,637.46	0.00	0.00	0.00%	132.00	13,200.00	0.00	0.00	0.00%	132.00	13,200.00	0.00	0.00%
01-07-11-01	MORTERO 1:3 (11kg) PARA MARCA DE CONCRETO	102	30.00	3,060.00	47.48	0.00	0.00	0.00	47.48	0.00	0.00	0.00%	30.00	3,060.00	0.00	0.00	0.00%	30.00	3,060.00	0.00	0.00%
01-07-11-02	ENCAPADO Y RECONCRETADO PARA MARCA DE CONCRETO	102	2,000.00	20,400.00	13,475.00	0.00	0.00	0.00	13,475.00	0.00	0.00	0.00%	2,000.00	20,400.00	0.00	0.00	0.00%	2,000.00	20,400.00	0.00	0.00%
01-07-11-03	ALFARBRICADO 20" x 20" - 4000kg/CM2	102	1,000.00	10,200.00	8,615.38	0.00	0.00	0.00	8,615.38	0.00	0.00	0.00%	1,000.00	10,200.00	0.00	0.00	0.00%	1,000.00	10,200.00	0.00	0.00%
01-07-11-04	ALFARBRICADO 20" x 20" - 4000kg/CM2	102	2,200.00	22,420.00	13,652.68	0.00	0.00	0.00	13,652.68	0.00	0.00	0.00%	2,200.00	22,420.00	0.00	0.00	0.00%	2,200.00	22,420.00	0.00	0.00%
01-08	ESTRUCTURA DE MADERA	102	40.20	4,020.00	1,966.97	0.00	0.00	0.00	1,966.97	0.00	0.00	0.00%	40.20	4,020.00	0.00	0.00	0.00%	40.20	4,020.00	0.00	0.00%
01-08-01	MARCA DE MADERA 2" x 4" x 8"	102	40.20	4,020.00	7,836.59	380.80	5,301.00	197.77	7,836.59	591.77	7,036.69	100.00%	40.20	4,020.00	0.00	0.00	0.00%	40.20	4,020.00	0.00	0.00%
01-08-02	ESTRUCTURA DE MADERA 2" x 4" x 8"	102	40.20	4,020.00	13,023.60	0.00	0.00	0.00	13,023.60	0.00	0.00	0.00%	40.20	4,020.00	0.00	0.00	0.00%	40.20	4,020.00	0.00	0.00%
01-08-03	ESTRUCTURA DE MADERA 2" x 4" x 8"	102	40.20	4,020.00	8,522.46	0.00	0.00	0.00	8,522.46	0.00	0.00	0.00%	40.20	4,020.00	0.00	0.00	0.00%	40.20	4,020.00	0.00	0.00%
01-08-04	ESTRUCTURA DE MADERA 2" x 4" x 8"	102	40.20	4,020.00	5,106.50	0.00	0.00	0.00	5,106.50	0.00	0.00	0.00%	40.20	4,020.00	0.00	0.00	0.00%	40.20	4,020.00	0.00	0.00%
01-08-05	ESTRUCTURA DE MADERA 2" x 4" x 8"	102	40.20	4,020.00	21,259.09	0.00	0.00	0.00	21,259.09	0.00	0.00	0.00%	40.20	4,020.00	0.00	0.00	0.00%	40.20	4,020.00	0.00	0.00%
01-08-06	ESTRUCTURA DE MADERA 2" x 4" x 8"	102	40.20	4,020.00	8,364.34	0.00	0.00	0.00	8,364.34	0.00	0.00	0.00%	40.20	4,020.00	0.00	0.00	0.00%	40.20	4,020.00	0.00	0.00%
01-08-07	ESTRUCTURA DE MADERA 2" x 4" x 8"	102	40.20	4,020.00	2,315.48	0.00	0.00	0.00	2,315.48	0.00	0.00	0.00%	40.20	4,020.00	0.00	0.00	0.00%	40.20	4,020.00	0.00	0.00%
01-08-08	ESTRUCTURA DE MADERA 2" x 4" x 8"	102	40.20	4,020.00	1,324.22	0.00	0.00	0.00	1,324.22	0.00	0.00	0.00%	40.20	4,020.00	0.00	0.00	0.00%	40.20	4,020.00	0.00	0.00%
01-08-09	ESTRUCTURA DE MADERA 2" x 4" x 8"	102	40.20	4,020.00	5,814.36	0.00	0.00	0.00	5,814.36	0.00	0.00	0.00%	40.20	4,020.00	0.00	0.00	0.00%	40.20	4,020.00	0.00	0.00%
01-08-10	ESTRUCTURA DE MADERA 2" x 4" x 8"	102	40.20	4,020.00	422.52	7.36	422.52	124.44	422.52	124.44	422.52	100.00%	40.20	4,020.00	0.00	0.00	0.00%	40.20	4,020.00	0.00	0.00%
01-08-11	ESTRUCTURA DE MADERA 2" x 4" x 8"	102	40.20	4,020.00	21,836.80	106.49	21,836.80	16,176.80	21,836.80	106.49	21,836.80	100.00%	40.20	4,020.00	0.00	0.00	0.00%	40.20	4,020.00	0.00	0.00%
01-08-12	ESTRUCTURA DE MADERA 2" x 4" x 8"	102	40.20	4,020.00	3,000.37	0.00	0.00	0.00	3,000.37	0.00	0.00	0.00%	40.20	4,020.00	0.00	0.00	0.00%	40.20	4,020.00	0.00	0.00%
01-08-13	ESTRUCTURA DE MADERA 2" x 4" x 8"	102	40.20	4,020.00	56,007.79	0.00	0.00	0.00	56,007.79	0.00	0.00	0.00%	40.20	4,020.00	0.00	0.00	0.00%	40.20	4,020.00	0.00	0.00%
01-08-14	ESTRUCTURA DE MADERA 2" x 4" x 8"	102	40.20	4,020.00	21,543.15	0.00	0.00	0.00	21,543.15	0.00	0.00	0.00%	40.20	4,020.00	0.00	0.00	0.00%	40.20	4,020.00	0.00	0.00%
01-08-15	ESTRUCTURA DE MADERA 2" x 4" x 8"	102	40.20	4,020.00	28,088.07	0.00	0.00	0.00	28,088.07	0.00	0.00	0.00%	40.20	4,020.00	0.00	0.00	0.00%	40.20	4,020.00	0.00	0.00%

VALORIZACION DE AVANCE DE OBRA N° 04

OBRA: MEJORAMIENTO DE LOS SERVICIOS EDUCATIVOS DE LOS NIVELES DE INICIAL Y PRIMARIA DE LA I.E.F. N°23157 DE PUNCHANA DEL DISTRITO DE JEBEROS - PROVINCIA DE ALTO AMAZONAS-DEPARTAMENTO DE LORETO

PROPIETARIO: GOBIERNO REGIONAL DE LORETO
 CONTRAPOSTA: CONSORCIO CONSTRUCTOR JEBEROS
 RESIDENTE: ING° LAN CABALLERO NASHAMATE
 SUPERVISOR: ING° CARLOS GOMEZ GOMEZ
 UBICACION: PUNCHANA - JEBEROS - LORETO
 FECHA: FEBRERO DEL 2021

PLAZO DE EJECUCION: 176 DIAS CALENDARIOS
 VALOR REFERENCIAL: S/ 4.099.681,65 CON IGV
 PRESUPUESTO CONTRATADO: S/ 3.473.727,44 SIN IGV

Carlos Alfonso Gómez Gómez
 INGENIERO CIVIL
 CIP N° 83540

LAN CABALLERO NASHAMATE
 INGENIERO CIVIL
 CIP N° 83472

CONSORCIO CONSTRUCTOR JEBEROS
Bonifacio Saldana Ortiz
 REPRESENTANTE COMUN

PARTIDA	DESCRIPCION	PRESUPUESTO			ANTERIOR			ACTUAL			AVANCE			SALDO	
		Liv.	Metros	P. Unit.	Presup.	Metrado	Valorizado	Metrado	Valorizado	Metrado	Valorizado	%	Metrado	Valorizado	%
01.13.04.01.01	OCACIONAL EN TUBIAS PARA TUBERIA DE 4"	011	19,46	0,00	310,75	0,00	0,00	12,49	310,75	12,49	310,75	100,00%	0,00	0,00	0,00%
01.13.04.01.02	RED DE DISTRIBUCION	012	49,00	0,00	1.532,70	0,00	0,00	49,00	1.532,70	49,00	1.532,70	100,00%	0,00	0,00	0,00%
01.13.04.01.03	RED DE DISTRIBUCION EN TUBERIA DE 4" PVC-DA	013	36,10	0,00	2.558,15	0,00	0,00	58,70	2.558,15	59,70	2.558,15	100,00%	0,00	0,00	0,00%
01.13.04.01.04	ACCESOS DE RETAJE	014	1,00	0,00	372,00	0,00	0,00	0,00	0,00	0,00	0,00	0,00%	0,00	0,00	0,00%
01.13.04.01.05	SALIDAS PVC PARA VENTILACION DE 2"	015	14,00	0,00	712,80	0,00	0,00	14,00	712,80	14,00	712,80	100,00%	0,00	0,00	0,00%
01.13.04.01.06	SALIDA DE PVC PARA RESERVA DE 2"	016	9,00	0,00	823,90	0,00	0,00	9,00	823,90	9,00	823,90	100,00%	0,00	0,00	0,00%
01.13.04.01.07	SALIDA DE PVC PARA RESERVA DE 4"	017	0,00	0,00	0,00	0,00	0,00	0,00	0,00	0,00	0,00	0,00%	0,00	0,00	0,00%
01.13.05	DESCONTO Y DIMINUTIVO DE ACCIONES														
01.13.05.01	COGO TUBERIA DE 2" PVC-DA-40	011	37,00	0,00	582,66	0,00	0,00	37,00	582,66	37,00	582,66	100,00%	0,00	0,00	0,00%
01.13.05.02	COGO TUBERIA DE 4" PVC-DA-80	012	34,70	0,00	74,79	0,00	0,00	3,00	74,79	3,00	74,79	100,00%	0,00	0,00	0,00%
01.13.05.03	COGO TUBERIA DE 6" PVC-DA-120	013	4,90	0,00	54,41	0,00	0,00	4,00	54,41	4,00	54,41	100,00%	0,00	0,00	0,00%
01.13.05.04	COGO TUBERIA DE 8" PVC-DA-160	014	4,00	0,00	96,92	0,00	0,00	4,00	96,92	4,00	96,92	100,00%	0,00	0,00	0,00%
01.13.05.05	COGO TUBERIA DE 10" PVC-DA-200	015	2,60	0,00	45,26	0,00	0,00	2,00	45,26	2,00	45,26	100,00%	0,00	0,00	0,00%
01.13.05.06	TEJE TUBERIA DE 4" PVC-DA	016	2,00	0,00	36,96	0,00	0,00	2,00	36,96	2,00	36,96	100,00%	0,00	0,00	0,00%
01.13.05.07	TEJE TUBERIA DE 2" PVC-DA	017	16,04	0,00	64,16	0,00	0,00	4,00	64,16	4,00	64,16	100,00%	0,00	0,00	0,00%
01.13.05.08	TEJE TUBERIA DE 4" PVC-DA	018	31,50	0,00	182,18	0,00	0,00	8,00	182,18	8,00	182,18	100,00%	0,00	0,00	0,00%
01.13.05.09	TEJE TUBERIA DE 6" PVC-DA	019	16,04	0,00	128,32	0,00	0,00	8,00	128,32	8,00	128,32	100,00%	0,00	0,00	0,00%
01.13.05.10	TEJE TUBERIA DE 8" PVC-DA	020	28,62	0,00	28,62	0,00	0,00	1,00	28,62	1,00	28,62	100,00%	0,00	0,00	0,00%
01.13.05.11	TEJE TUBERIA DE 10" PVC-DA	021	28,62	0,00	48,12	0,00	0,00	0,00	0,00	0,00	0,00	0,00%	0,00	0,00	0,00%
01.13.05.12	TEJE TUBERIA DE 12" PVC-DA	022	3,00	0,00	177,36	0,00	0,00	0,00	0,00	0,00	0,00	0,00%	0,00	0,00	0,00%
01.13.05.13	TEJE TUBERIA DE 14" PVC-DA	023	4,00	0,00	292,80	0,00	0,00	0,00	0,00	0,00	0,00	0,00%	0,00	0,00	0,00%
01.13.05.14	TEJE TUBERIA DE 16" PVC-DA	024	3,00	0,00	309,36	0,00	0,00	0,00	0,00	0,00	0,00	0,00%	0,00	0,00	0,00%
01.14	REALIZACIONES ELECTRICAS														
01.14.01	APUNTAMIENTO DE TUBIAS														
01.14.01.01	TRAZO, NIVELADO Y RECTIFICACION DE TUBERIA	01	276,29	0,00	2.331,57	0,00	0,00	276,29	2.331,57	276,29	2.331,57	100,00%	0,00	0,00	0,00%
01.14.01.02	TRAZO, NIVELADO Y RECTIFICACION DE TUBERIA PARA TUBERIA	02	276,29	0,00	2.028,30	0,00	0,00	276,29	2.028,30	276,29	2.028,30	100,00%	0,00	0,00	0,00%
01.14.01.03	TRAZO, NIVELADO Y RECTIFICACION DE TUBERIA PARA TUBERIA	03	276,29	0,00	554,37	0,00	0,00	276,29	554,37	276,29	554,37	100,00%	0,00	0,00	0,00%
01.14.01.04	TRAZO, NIVELADO Y RECTIFICACION DE TUBERIA PARA TUBERIA	04	276,29	0,00	2.342,70	0,00	0,00	276,29	2.342,70	276,29	2.342,70	100,00%	0,00	0,00	0,00%
01.14.01.05	TRAZO, NIVELADO Y RECTIFICACION DE TUBERIA PARA TUBERIA	05	276,29	0,00	2.300,31	0,00	0,00	276,29	2.300,31	276,29	2.300,31	100,00%	0,00	0,00	0,00%
01.14.02	INSTALACIONES ELECTRICAS														
01.14.02.01	TRAZO, NIVELADO Y RECTIFICACION DE TUBERIA PARA TUBERIA	01	4,00	0,00	600,00	0,00	0,00	4,00	600,00	4,00	600,00	100,00%	0,00	0,00	0,00%
01.14.02.02	TRAZO, NIVELADO Y RECTIFICACION DE TUBERIA PARA TUBERIA	02	4,00	0,00	600,00	0,00	0,00	4,00	600,00	4,00	600,00	100,00%	0,00	0,00	0,00%
01.14.02.03	TRAZO, NIVELADO Y RECTIFICACION DE TUBERIA PARA TUBERIA	03	4,00	0,00	600,00	0,00	0,00	4,00	600,00	4,00	600,00	100,00%	0,00	0,00	0,00%
01.14.02.04	TRAZO, NIVELADO Y RECTIFICACION DE TUBERIA PARA TUBERIA	04	4,00	0,00	600,00	0,00	0,00	4,00	600,00	4,00	600,00	100,00%	0,00	0,00	0,00%
01.14.02.05	TRAZO, NIVELADO Y RECTIFICACION DE TUBERIA PARA TUBERIA	05	4,00	0,00	600,00	0,00	0,00	4,00	600,00	4,00	600,00	100,00%	0,00	0,00	0,00%
01.14.02.06	TRAZO, NIVELADO Y RECTIFICACION DE TUBERIA PARA TUBERIA	06	4,00	0,00	600,00	0,00	0,00	4,00	600,00	4,00	600,00	100,00%	0,00	0,00	0,00%
01.14.02.07	TRAZO, NIVELADO Y RECTIFICACION DE TUBERIA PARA TUBERIA	07	4,00	0,00	600,00	0,00	0,00	4,00	600,00	4,00	600,00	100,00%	0,00	0,00	0,00%
01.14.02.08	TRAZO, NIVELADO Y RECTIFICACION DE TUBERIA PARA TUBERIA	08	4,00	0,00	600,00	0,00	0,00	4,00	600,00	4,00	600,00	100,00%	0,00	0,00	0,00%
01.14.02.09	TRAZO, NIVELADO Y RECTIFICACION DE TUBERIA PARA TUBERIA	09	4,00	0,00	600,00	0,00	0,00	4,00	600,00	4,00	600,00	100,00%	0,00	0,00	0,00%
01.14.02.10	TRAZO, NIVELADO Y RECTIFICACION DE TUBERIA PARA TUBERIA	10	4,00	0,00	600,00	0,00	0,00	4,00	600,00	4,00	600,00	100,00%	0,00	0,00	0,00%
01.14.02.11	TRAZO, NIVELADO Y RECTIFICACION DE TUBERIA PARA TUBERIA	11	4,00	0,00	600,00	0,00	0,00	4,00	600,00	4,00	600,00	100,00%	0,00	0,00	0,00%
01.14.02.12	TRAZO, NIVELADO Y RECTIFICACION DE TUBERIA PARA TUBERIA	12	4,00	0,00	600,00	0,00	0,00	4,00	600,00	4,00	600,00	100,00%	0,00	0,00	0,00%
01.14.02.13	TRAZO, NIVELADO Y RECTIFICACION DE TUBERIA PARA TUBERIA	13	4,00	0,00	600,00	0,00	0,00	4,00	600,00	4,00	600,00	100,00%	0,00	0,00	0,00%
01.14.02.14	TRAZO, NIVELADO Y RECTIFICACION DE TUBERIA PARA TUBERIA	14	4,00	0,00	600,00	0,00	0,00	4,00	600,00	4,00	600,00	100,00%	0,00	0,00	0,00%
01.14.02.15	TRAZO, NIVELADO Y RECTIFICACION DE TUBERIA PARA TUBERIA	15	4,00	0,00	600,00	0,00	0,00	4,00	600,00	4,00	600,00	100,00%	0,00	0,00	0,00%
01.14.02.16	TRAZO, NIVELADO Y RECTIFICACION DE TUBERIA PARA TUBERIA	16	4,00	0,00	600,00	0,00	0,00	4,00	600,00	4,00	600,00	100,00%	0,00	0,00	0,00%
01.14.02.17	TRAZO, NIVELADO Y RECTIFICACION DE TUBERIA PARA TUBERIA	17	4,00	0,00	600,00	0,00	0,00	4,00	600,00	4,00	600,00	100,00%	0,00	0,00	0,00%
01.14.02.18	TRAZO, NIVELADO Y RECTIFICACION DE TUBERIA PARA TUBERIA	18	4,00	0,00	600,00	0,00	0,00	4,00	600,00	4,00	600,00	100,00%	0,00	0,00	0,00%
01.14.02.19	TRAZO, NIVELADO Y RECTIFICACION DE TUBERIA PARA TUBERIA	19	4,00	0,00	600,00	0,00	0,00	4,00	600,00	4,00	600,00	100,00%	0,00	0,00	0,00%
01.14.02.20	TRAZO, NIVELADO Y RECTIFICACION DE TUBERIA PARA TUBERIA	20	4,00	0,00	600,00	0,00	0,00	4,00	600,00	4,00	600,00	100,00%	0,00	0,00	0,00%
01.14.02.21	TRAZO, NIVELADO Y RECTIFICACION DE TUBERIA PARA TUBERIA	21	4,00	0,00	600,00	0,00	0,00	4,00	600,00	4,00	600,00	100,00%	0,00	0,00	0,00%
01.14.02.22	TRAZO, NIVELADO Y RECTIFICACION DE TUBERIA PARA TUBERIA	22	4,00	0,00	600,00	0,00	0,00	4,00	600,00	4,00	600,00	100,00%	0,00	0,00	0,00%
01.14.02.23	TRAZO, NIVELADO Y RECTIFICACION DE TUBERIA PARA TUBERIA	23	4,00	0,00	600,00	0,00	0,00	4,00	600,00	4,00	600,00	100,00%	0,00	0,00	0,00%
01.14.02.24	TRAZO, NIVELADO Y RECTIFICACION DE TUBERIA PARA TUBERIA	24	4,00	0,00	600,00	0,00	0,00	4,00	600,00	4,00	600,00	100,00%	0,00	0,00	0,00%
01.14.02.25	TRAZO, NIVELADO Y RECTIFICACION DE TUBERIA PARA TUBERIA	25	4,00	0,00	600,00	0,00	0,00	4,00	600,00	4,00	600,00	100,00%	0,00	0,00	0,00%
01.14.02.26	TRAZO, NIVELADO Y RECTIFICACION DE TUBERIA PARA TUBERIA	26	4,00	0,00	600,00	0,00	0,00	4,00	600,00	4,00	600,00	100,00%	0,00	0,00	0,00%
01.14.02.27	TRAZO, NIVELADO Y RECTIFICACION DE TUBERIA PARA TUBERIA	27	4,00	0,00	600,00	0,00	0,00	4,00	600,00	4,00	600,00	100,00%	0,00	0,00	0,00%
01.14.02.28	TRAZO, NIVELADO Y RECTIFICACION DE TUBERIA PARA TUBERIA	28	4,00	0,00	600,00	0,00	0,00	4,00	600,00	4,00	600,00	100,00%	0,00	0,00	0,00%
01.14.02.29	TRAZO, NIVELADO Y RECTIFICACION DE TUBERIA PARA TUBERIA	29	4,00	0,00	600,00	0,00	0,00	4,00	600,00	4,00	600,00	100,00%	0,00	0,00	0,00%
01.14.02.30	TRAZO, NIVELADO Y RECTIFICACION DE TUBERIA PARA TUBERIA	30	4,00	0,00	600,00	0,00	0,00	4,00	600,00	4,00	600,00	100,00%	0,00	0,00	0,00%
01.14.02.31	TRAZO, NIVELADO Y RECTIFICACION DE TUBERIA PARA TUBERIA	31	4,00	0,00	600,00	0,00	0,00	4,00	600,00	4,00	600,00	100,00%	0,00	0,00	0,0

VALORIZACION DE AVANCE DE OBRA N° 04

OBRA: "MEJORAMIENTO DE LOS SERVICIOS EDUCATIVOS DE LOS NIVELES DE INICIAL Y PRIMARIA DE LA I.E.P. N°62357 DE PUNCHANA DEL DISTRITO DE JEBEROS - PROVINCIA DE ALTO AMAZONAS-DEPARTAMENTO DE LORETO"

PROPIETARIO: GOBIERNO REGIONAL DE LORETO
 CONTRATISTA: CONSORCIO CONSTRUCTOR JEBEROS
 RESIDENTE: ING° LAN CABALLERO WASHNATE
 SUPERVISOR: ING° CARLOS GOMEZ GOMEZ
 UBICACIÓN: PUNCHANA - JEBEROS - LORETO
 FECHA: FEBRERO DEL 2020

PLAZO DE EJECUCION: 120 DIAS CALENDARIOS
 VALOR REFERENCIAL S/ 4,099,681.66 CON IGV
 PRESUPUESTO CONTRATADO: S/ 3,473,727.44 SIN IGV

Lan Caballero Washnate
 INGENIERO CIVIL
 R.CIP N° 88472

Carlos Alfonso Gómez
 INGENIERO CIVIL
 R.CIP N° 83540

CONSORCIO CONSTRUCTOR JEBEROS
Bonifacio Saldana Ortiz
 REPRESENTANTE COMUN

PARTIDA	DESCRIPCION	PRESUPUESTO			AVANCE				SALDO			
		Und.	Metrado	P. Unit.	ANTERIOR		ACTUAL		Metrado	Valorizado S/.	%	
					Metrado	Valorizado S/.	Metrado	Valorizado S/.				
02.03.01.01	SOLADO PARA ZAPATAS	m2	19.84	45.87	910.06	0.00	0.00	0.00	0.00	19.84	910.06	100.00%
02.03.01.01	SOLADOS EN ZAPATAS CEMENTO-ARENA 1:10											
02.03.01.02	CIMENTOS	m3	9.33	324.81	3,030.48	0.00	0.00	0.00	0.00	9.33	3,030.48	100.00%
02.03.01.03	SOBRECIMIENTO	m3	5.35	517.58	2,769.05	0.00	0.00	0.00	0.00	5.35	2,769.05	100.00%
02.03.01.03.01	MORTERO Fc= 175 Kg./Cm2 PARA SOBRECIMENTOS											
02.03.01.03.02	ENCOFRADO Y DESENCOFRADO DE SOBRECIMENTOS	m2	42.80	37.53	1,606.28	0.00	0.00	0.00	0.00	42.80	1,606.28	100.00%
02.03.02	OBRAS DE MORTERO ARMADO											
02.03.02.01	ZAPATAS	m3	13.50	629.18	8,493.93	0.00	0.00	0.00	0.00	13.50	8,493.93	100.00%
02.03.02.01.01	MORTERO FC = 210 Kg./Cm2 PARA ZAPATAS											
02.03.02.01.02	ACERO CORRUGADO 1 / 2 * FY = 4200 Kg./Cm2	kg	178.20	5.18	923.08	0.00	0.00	0.00	0.00	178.20	923.08	100.00%
02.03.02.02	COLUMNAS											
02.03.02.02.01	MORTERO FC = 210 Kg./Cm2 PARA COLUMNAS	m3	4.20	623.91	2,620.42	0.00	0.00	0.00	0.00	4.20	2,620.42	100.00%
02.03.02.02.02	ENCOFRADO Y DESENCOFRADO PARA COLUMNAS	m2	68.30	48.99	3,346.02	0.00	0.00	0.00	0.00	68.30	3,346.02	100.00%
02.03.02.02.03	ACERO CORRUGADO 1 / 2 * FY = 4200 Kg./Cm2	kg	402.70	5.18	2,085.99	0.00	0.00	0.00	0.00	402.70	2,085.99	100.00%
02.03.02.02.04	ACERO CORRUGADO 3 / 8 * FY = 4200 Kg./Cm2	kg	249.00	6.21	1,546.29	0.00	0.00	0.00	0.00	249.00	1,546.29	100.00%
02.03.02.03	VIGAS											
02.03.02.03.01	MORTERO FC = 210 Kg./Cm2 PARA VIGAS	m3	4.50	641.06	2,884.77	0.00	0.00	0.00	0.00	4.50	2,884.77	100.00%
02.03.02.03.02	ENCOFRADO Y DESENCOFRADO PARA VIGAS	m2	4.10	45.26	185.57	0.00	0.00	0.00	0.00	4.10	185.57	100.00%
02.03.02.03.03	ACERO CORRUGADO 1 / 2 * FY = 4200 Kg./Cm2	kg	33.86	5.18	175.39	0.00	0.00	0.00	0.00	33.86	175.39	100.00%
02.03.02.03.04	ACERO CORRUGADO 3 / 8 * FY = 4200 Kg./Cm2	kg	37.90	6.21	235.36	0.00	0.00	0.00	0.00	37.90	235.36	100.00%
02.03.02.03.05	ACERO CORRUGADO 1 / 4 * FY = 4200 Kg./Cm2	kg	4.08	8.48	34.60	0.00	0.00	0.00	0.00	4.08	34.60	100.00%
02.03.02.04	PLACAS											
02.03.02.04.01	MORTERO FC = 210 Kg./Cm2 PARA PLACAS	m3	1.50	636.11	954.17	0.00	0.00	0.00	0.00	1.50	954.17	100.00%
02.03.02.04.02	ENCOFRADO Y DESENCOFRADO PARA PLACAS	m2	20.40	65.54	1,337.02	0.00	0.00	0.00	0.00	20.40	1,337.02	100.00%
02.03.02.04.03	ACERO CORRUGADO 1 / 2 * FY = 4200 Kg./Cm2	kg	371.60	5.18	1,924.89	0.00	0.00	0.00	0.00	371.60	1,924.89	100.00%
02.03.02.05	LOZA MACIZA											
02.03.02.05.01	MORTERO FC = 210 Kg./Cm2 PARA LOSA MACIZA	m3	25.47	605.43	15,420.30	0.00	0.00	0.00	0.00	25.47	15,420.30	100.00%
02.03.02.05.02	ENCOFRADO Y DESENCOFRADO PARA LOSA MACIZA	m2	6.00	45.34	272.04	0.00	0.00	0.00	0.00	6.00	272.04	100.00%
02.03.02.05.03	ACERO CORRUGADO 3 / 8 * FY = 4200 Kg./Cm2	kg	43.80	6.21	272.00	0.00	0.00	0.00	0.00	43.80	272.00	100.00%
02.04	ARQUITECTURA											
02.04.01	MUROS Y TABIQUES DE ALBANILERIA											
02.04.01.01	MURO DE LADRILLO TUBULAR APAREJO DE SOGA JUNTA 1.5cm. C.A. 1:	m2	19.70	63.02	1,241.49	0.00	0.00	0.00	0.00	19.70	1,241.49	100.00%
02.04.02	REVOQUES Y REVESTIMIENTOS											
02.04.02.01	TARRAJEO FROTACHADO DE MUROS, MORTERO 1:5 (c-a) E=1.5 cm.	m2	39.50	47.00	1,856.50	0.00	0.00	0.00	0.00	39.50	1,856.50	100.00%
02.04.02.02	TARRAJEO FROTACHADO DE COLUMNAS, MORTERO 1:5 (c-a) E=1.5 cm	m2	39.50	54.79	2,164.21	0.00	0.00	0.00	0.00	39.50	2,164.21	100.00%
02.04.02.03	TARRAJEO FROTACHADO DE VIGAS, MORTERO 1:5 (c-a) E=1.5 cm.	m2	44.90	69.18	2,657.18	0.00	0.00	0.00	0.00	44.90	2,657.18	100.00%
02.04.02.04	TARRAJEO FROTACHADO DE PLACAS, MORTERO 1:5 (c-a) E=1.5 cm.	m2	40.80	60.51	2,466.81	0.00	0.00	0.00	0.00	40.80	2,466.81	100.00%
02.04.02.05	TARRAJEO FROTACHADO EN LOSA MACIZA	m2	6.00	64.53	387.18	0.00	0.00	0.00	0.00	6.00	387.18	100.00%
02.04.02.06	TARRAJEO FROTACHADO DE SARDINELES	m2	42.77	45.57	1,949.03	0.00	0.00	0.00	0.00	42.77	1,949.03	100.00%
02.04.03	PISOS Y PAVIMENTOS											
02.04.03.01	VEREDA DE MORTERO FC = 175Kg./Cm2- E = 4'- PUNCHANA	m2	83.60	72.96	6,099.46	0.00	0.00	0.00	0.00	83.60	6,099.46	100.00%
02.04.03.02	ENCOFRADO Y DESENCOFRADO DE VEREDA	m2	9.70	23.94	232.22	0.00	0.00	0.00	0.00	9.70	232.22	100.00%
02.04.03.03	CAMA DE ARENA E = 2	m2	81.20	6.63	538.36	0.00	0.00	0.00	0.00	81.20	538.36	100.00%
02.04.03.04	JUNTA ASFALTICA	m	22.10	8.91	196.91	0.00	0.00	0.00	0.00	22.10	196.91	100.00%
02.04.04	CARPINTERIA DE MADERA											
02.04.04.01	CERCO DE TABLAS H = 1.50 mts.	m	29.30	105.62	3,094.67	0.00	0.00	0.00	0.00	29.30	3,094.67	100.00%

VALORIZACION DE AVANCE DE OBRA N° 04

OBRA: "MEJORAMIENTO DE LOS SERVICIOS EDUCATIVOS DE LOS NIVELES DE INICIAL Y PRIMARIA DE LA I.E.P. N°62357 DE PUNCHANA DEL DISTRITO DE JEBEROS - PROVINCIA DE ALTO AMAZONAS-DEPARTAMENTO DE LORETO"

PROPIETARIO: GOBIERNO REGIONAL DE LORETO
 CONTRATISTA: CONSORCIO CONSTRUCTOR JEBEROS
 RESIDENTE: ING° LAN CABALLERO MASHNATE
 SUPERVISOR: ING° CARLOS GOMEZ GOMEZ
 UBICACIÓN: PUNCHANA - JEBEROS - LORETO
 FECHA: FEBRERO DEL 2020

PLAZO DE EJECUCION:
 VALOR REFERENCIAL
 PRESUPUESTO CONTRATADO:
 CONSORCIO CONSTRUCTOR JEBEROS

120 DIAS CALENDARIOS
 S/ 4.099,681.66 CON IGV
 S/ 3.473,727.44 SIN IGV

Lan Caballero Mashnate
 INGENIERO CIVIL
 R.CIP N° 88.172
 Residente de Obra

Carlos Alfonso Gomez Gomez
 INGENIERO CIVIL
 R.CIP N° 83540

Bonifacio Saldana Ortiz
 REPRESENTANTE COMÚN

PARTIDA	DESCRIPCION	PRESUPUESTO				AVANCE				SALDO				
		Und.	Metrado	P. Unid.	Presup.	Anterior Metrado	Anterior Valorizado S/.	Actual Metrado	Actual Valorizado S/.	Acumulado Metrado	Acumulado Valorizado S/.	Metrado	Valorizado S/.	%
02.04.05	CARPINTERIA METALICA Y HERRERIA													
02.04.05.01	CONFECCION DE PANELES DE 2.90 X 3.00 CON MALLA OLIMPICA GALVA	und	9.00	806.68	7.260.12	0.00	0.00	0.00	0.00	0.00	0.00	0.00	0.00	100.00%
02.04.05.02	CONFECCION DE PANELES DE 1.46 m X 3.00 m CON MALLA OLIMPICA G	und	1.00	631.29	631.29	0.00	0.00	0.00	0.00	0.00	0.00	0.00	0.00	100.00%
02.04.05.03	CONFECCION DE PANELES DE 0.81 m X 3.00 m CON MALLA OLIMPICA G	und	1.00	552.12	552.12	0.00	0.00	0.00	0.00	0.00	0.00	0.00	0.00	100.00%
02.04.05.04	CONFECCION DE PANELES DE 3.56 m X 3.00 m CON MALLA OLIMPICA G	und	1.00	887.07	887.07	0.00	0.00	0.00	0.00	0.00	0.00	0.00	0.00	100.00%
02.04.05.05	CONFECCION DE PANELES DE 1.27 m X 3.00 m CON MALLA OLIMPICA G	und	1.00	606.93	606.93	0.00	0.00	0.00	0.00	0.00	0.00	0.00	0.00	100.00%
02.04.05.06	CONFECCION Y COLOCACION DE TUBOS F"6" Ø 3"x3.55m	und	19.00	218.39	4,149.41	0.00	0.00	0.00	0.00	0.00	0.00	0.00	0.00	100.00%
02.04.05.07	PORTON DE INGRESO	und	1.00	2,794.99	2,794.99	0.00	0.00	0.00	0.00	0.00	0.00	0.00	0.00	100.00%
02.04.06	PINTURA													
02.04.06.01	PINTURA LATEX EN MUROS INTERIORES Y EXTERIORES 2 MANOS	m2	39.40	16.69	657.59	0.00	0.00	0.00	0.00	0.00	0.00	0.00	0.00	100.00%
02.04.06.02	PINTURA LATEX EN COLUMNAN Y VIGAS 2 MANOS	m2	84.40	17.23	1,454.21	0.00	0.00	0.00	0.00	0.00	0.00	0.00	0.00	100.00%
02.04.06.03	PINTURA ESMALTE DE PLACAS DE CONCRETO	m2	40.80	19.68	802.94	0.00	0.00	0.00	0.00	0.00	0.00	0.00	0.00	100.00%
02.04.06.04	PINTURA ESMALTE DE LOZA MAGISA	m2	6.00	21.21	127.26	0.00	0.00	0.00	0.00	0.00	0.00	0.00	0.00	100.00%
02.04.06.05	PINTURA ESMALTE EN SARDINELES	m2	42.77	18.90	808.35	0.00	0.00	0.00	0.00	0.00	0.00	0.00	0.00	100.00%
02.04.06.06	PINTURA ANTICORROSIVA EN CARPINTERIA METALICA	m2	132.83	15.65	2,078.79	0.00	0.00	0.00	0.00	0.00	0.00	0.00	0.00	100.00%
02.04.07	VARIOS													
02.04.07.01	CERCO DE ALAMBRE DE PUNAS H= 1.70 m (CINCO FILAS)	m	119.30	21.24	2,533.93	0.00	0.00	0.00	0.00	0.00	0.00	0.00	0.00	100.00%
02.04.07.02	CERCO VIVO CON PLANTONES	m	243.43	8.62	2,098.37	0.00	0.00	0.00	0.00	0.00	0.00	0.00	0.00	100.00%
03	BIODIGESTOR													
03.01	ESTRUCTURAS													
03.01.01	MOVIMIENTO DE TIERRAS													
03.01.01.01	EXCAVACION MANUAL DE ZANJAS PARA BIODIGESTOR Y CAJAS	m3	41.20	60.05	2,474.06	0.00	0.00	0.00	0.00	0.00	0.00	0.00	0.00	100.00%
03.01.01.02	EXCAVACION DE ZANJAS PARA TUBERIAS DE PERCOLACION	m3	6.50	68.47	445.06	0.00	0.00	0.00	0.00	0.00	0.00	0.00	0.00	100.00%
03.01.01.03	RELLENO CON MATERIAL PROPIO SELECCIONADO	m3	29.50	50.30	1,483.85	0.00	0.00	0.00	0.00	0.00	0.00	0.00	0.00	100.00%
03.01.01.04	ELIMINACION MANUAL DE ZANJAS CON PIEDRA CHANCADA DE 1/2" A 2"	m3	1.20	186.55	223.86	0.00	0.00	0.00	0.00	0.00	0.00	0.00	0.00	100.00%
03.01.01.05	ELIMINACION DE MATERIAL EXCEDENTE	m3	22.75	50.05	1,138.64	0.00	0.00	0.00	0.00	0.00	0.00	0.00	0.00	100.00%
03.01.02	OBRAS DE CONCRETO SIMPLE													
03.01.02.01	SOLADO													
03.01.02.01.01	SOLADOS EN ZAPATAS CEMENTO-ARENA 1:10	m2	2.30	45.87	105.50	0.00	0.00	0.00	0.00	0.00	0.00	0.00	0.00	100.00%
03.01.02.02	CIMENTOS													
03.01.02.02.01	CIMIENTO CEMENTO-ARENA 1 8	m3	0.20	324.81	64.96	0.00	0.00	0.00	0.00	0.00	0.00	0.00	0.00	100.00%
03.01.03	OBRAS DE CONCRETO ARMADO													
03.01.03.01	CAJA DE REGISTRO DE Lodos Y CAJA DE SALIDA													
03.01.03.01.01	MORTERO FC= 175 Kg./cm2 PARA REGISTRO DE Lodos Y CAJA DE SA	m3	2.90	527.27	1,370.90	0.00	0.00	0.00	0.00	0.00	0.00	0.00	0.00	100.00%
03.01.03.01.02	ENCOFRADO Y DESENCOFRADO NORMAL EN REGISTRO DE Lodos Y	m2	9.90	48.62	491.24	0.00	0.00	0.00	0.00	0.00	0.00	0.00	0.00	100.00%
03.01.03.01.03	ACERO CORRUGADO 3 / 8 " FY= 4200 Kg./cm2	kg	2.52	5.54	13.96	0.00	0.00	0.00	0.00	0.00	0.00	0.00	0.00	100.00%
03.01.03.02	TAPA DE CONCRETO													
03.01.03.02.01	MORTERO FC= 175 Kg./cm2 PARA TAPA	m3	0.21	531.43	111.60	0.00	0.00	0.00	0.00	0.00	0.00	0.00	0.00	100.00%
03.01.03.02.02	ENCOFRADO Y DESENCOFRADO NORMAL EN TAPA	m2	2.29	34.31	78.57	0.00	0.00	0.00	0.00	0.00	0.00	0.00	0.00	100.00%
03.01.03.02.03	ACERO CORRUGADO 3 / 8 " FY= 4200 Kg./cm2	kg	10.42	5.54	57.73	0.00	0.00	0.00	0.00	0.00	0.00	0.00	0.00	100.00%
03.02	ARQUITECTURA													
03.02.01	MUROS Y TABIQUES DE ALBANELERIA													
03.02.01.01	MURO DE LADRILLO TUBULAR APAREJO DE SOGA JUNTA 1.5cm. C.A. 1:3	m2	10.00	63.02	630.20	0.00	0.00	0.00	0.00	0.00	0.00	0.00	0.00	100.00%
03.02.02	REVOCOS, ENLUCIDOS Y MOLDURA													
03.02.02.01	TARRAJEO CON IMPERMEABILIZANTE EN INTERIORES	m2	11.60	53.67	622.57	0.00	0.00	0.00	0.00	0.00	0.00	0.00	0.00	100.00%
03.03	INSTALACIONES SANITARIAS													
03.03.01	REDES													

VALORIZACION DE AVANCE DE OBRA N° 04

OBRA: "MEJORAMIENTO DE LOS SERVICIOS EDUCATIVOS DE LOS NIVELES DE INICIAL Y PRIMARIA DE LA I.E.P. N°62357 DE PUNCHANA DEL DISTRITO DE JEBEROS - PROVINCIA DE ALTO AMAZONAS-DEPARTAMENTO DE LORETO"

PROPIETARIO: GOBIERNO REGIONAL DE LORETO
 CONTRATISTA: CONSORCIO CONSTRUCTOR JEBEROS
 RESIDENTE: ING° LAN CABALLERO NASHNATE
 SUPERVISOR: ING° CARLOS GOMEZ GOMEZ
 UBICACIÓN: PUNCHANA - JEBEROS - LORETO
 FECHA: FEBRERO DEL 2020

PLAZO DE EJECUCION: 120 DIAS CALENDARIOS
 VALOR REFERENCIAL S/4,099,681.66 COM IGV
 PRESUPUESTO CONTRATADO: S/ 3,473,727.44 SIN IGV

Carlos Alfonso Gómez
 INGENIERO CIVIL
 CIP N° 83548

Lan Caballero Nashnate
 INGENIERO CIVIL
 R.CIP N° 88472

CONSORCIO CONSTRUCTOR JEBEROS
BONIFACIO SALDANA ORTIZ
 REPRESENTANTE COMIUN

PARTIDA	DESCRIPCION	PRESUPUESTO						AVANCE				SALDO					
		Und.	Metrado	P. Unid.	Presup.	ANTERIOR		ACTUAL		ACUMULADO		Metrado	Valorizado S/.	%			
						Metrado	Valorizado S/.	Metrado	Valorizado S/.	Metrado	Valorizado S/.				%		
03.03.01.01	TUBERIA PVC 4" RANURADO	m	1.50	23.73	35.60	0.00	0.00	0.00	0.00	0.00	0.00	0.00	0.00	0.00	35.60	100.00%	
03.03.01.02	TUBERIA DE PVC SAL 2"	m	44.90	24.02	1,078.50	0.00	0.00	0.00	0.00	0.00	0.00	0.00	0.00	0.00	1,078.50	100.00%	
03.03.02	COLOCACION Y SUMINISTRO DE ACCESORIOS																
03.03.02.01	CODO TUBERIA DE 4"	und	1.00	47.48	47.48	0.00	0.00	0.00	0.00	0.00	0.00	0.00	0.00	0.00	47.48	100.00%	
03.03.02.02	TEE TUBERIA DE 4"	und	1.00	50.15	50.15	0.00	0.00	0.00	0.00	0.00	0.00	0.00	0.00	0.00	50.15	100.00%	
03.03.02.03	BIODIGESTOR	und	1.00	21,965.50	21,965.50	0.00	0.00	0.00	0.00	0.00	0.00	0.00	0.00	0.00	21,965.50	100.00%	
04	TANQUE ELEVADO																
04.01	TRABAJO PRELIMINARES																
04.01.01	LIMPIEZA DE TERRENO MANUAL	m2	19.80	2.05	40.59	0.00	0.00	19.80	40.59	19.80	40.59	19.80	40.59	100.00%	0.00	0.00%	
04.01.02	TRAZO, NIVELACION Y REPLANTO PRELIMINAR	m2	19.80	3.03	59.99	0.00	0.00	19.80	59.99	19.80	59.99	19.80	59.99	100.00%	0.00	0.00%	
04.01.03	TRAZO, NIVELACION Y REPLANTO -DURANTE EL PROCESO	m2	19.80	2.64	52.27	0.00	0.00	19.80	52.27	19.80	52.27	19.80	52.27	100.00%	0.00	0.00%	
04.02	ESTRUCTURAS																
04.02.01	MOVIMIENTO DE TIERRAS																
04.02.01.01	CORTE DE MATERIAL ORGANICO E= 0.05 m	m2	19.80	42.90	849.42	0.00	0.00	19.80	849.42	19.80	849.42	19.80	849.42	100.00%	0.00	0.00%	
04.02.01.02	NIVELACION INTERIOR Y APISONADO MANUAL	m2	18.20	4.87	88.63	0.00	0.00	18.20	88.63	18.20	88.63	18.20	88.63	100.00%	0.00	0.00%	
04.02.01.03	EXCAVACIONES																
04.02.01.03.01	EXCAVACION DE ZANJAS PARA CIMENTOS CORRIDOS	m3	1.30	43.73	56.85	0.00	0.00	1.30	56.85	1.30	56.85	1.30	56.85	100.00%	0.00	0.00%	
04.02.01.03.02	EXCAVACION DE ZANJAS PARA ZAPATAS	m3	9.20	43.73	402.32	0.00	0.00	9.20	402.32	9.20	402.32	9.20	402.32	100.00%	0.00	0.00%	
04.02.01.04	RELLENOS																
04.02.01.04.01	RELLENO CON MATERIAL DE PRESTAMO SELECCIONADO	m3	5.50	78.63	432.47	0.00	0.00	5.50	432.47	5.50	432.47	5.50	432.47	100.00%	0.00	0.00%	
04.02.01.04.02	CAMA DE ARENA E= 2" COMPACTADA	m2	11.70	9.56	111.85	0.00	0.00	11.70	111.85	11.70	111.85	11.70	111.85	100.00%	0.00	0.00%	
04.02.01.04.03	ELIMINACION DE MATERIAL EXCEDENTE	m3	6.25	19.13	119.56	0.00	0.00	6.25	119.56	6.25	119.56	6.25	119.56	100.00%	0.00	0.00%	
04.02.02	OBRAS DE MORTERO SIMPLE																
04.02.02.01	SOLADO PARA ZAPATAS	m2	5.80	45.87	266.05	0.00	0.00	5.80	266.05	5.80	266.05	5.80	266.05	100.00%	0.00	0.00%	
04.02.02.01.01	SOLADO EN ZAPATAS CEMENTO ARENA 1:10	m2	5.80	45.87	266.05	0.00	0.00	5.80	266.05	5.80	266.05	5.80	266.05	100.00%	0.00	0.00%	
04.02.02.02	CIMENTOS																
04.02.02.02.01	CIMENTO CEMENTO-ARENA 1: 8	m3	2.20	324.81	714.58	0.00	0.00	2.20	714.58	2.20	714.58	2.20	714.58	100.00%	0.00	0.00%	
04.02.02.03	SOBRECIMIENTO																
04.02.02.03.01	MORTERO FC = 175 kg/cm2 PARA SOBRECIMENTOS	m3	3.50	517.58	1,811.53	0.00	0.00	3.50	1,811.53	3.50	1,811.53	3.50	1,811.53	100.00%	0.00	0.00%	
04.02.02.03.02	ENCOFRADO Y DESENCOFRADO NORMAL PARA SOBRECIMENTOS	m2	4.00	39.25	157.00	0.00	0.00	4.00	157.00	4.00	157.00	4.00	157.00	100.00%	0.00	0.00%	
04.02.02.04	FALSO PISO																
04.02.02.04.01	FALSO PISO CEMENTO ARENA 1:8 E=4"	m2	6.60	46.42	306.37	0.00	0.00	6.60	306.37	6.60	306.37	6.60	306.37	100.00%	0.00	0.00%	
04.02.03	OBRAS DE MORTERO ARMADO																
04.02.03.01	ZAPATAS																
04.02.03.01.01	MORTERO FC = 210 Kg./Cm2 PARA ZAPATAS	m3	2.30	629.18	1,447.11	0.00	0.00	2.30	1,447.11	2.30	1,447.11	2.30	1,447.11	100.00%	0.00	0.00%	
04.02.03.01.02	ACERO CORRUGADO 1 / 2" FY=4,200 Kg./CM2	kg	49.90	5.18	258.48	0.00	0.00	49.90	258.48	49.90	258.48	49.90	258.48	100.00%	0.00	0.00%	
04.02.03.02	COLUMNAS																
04.02.03.02.01	MORTERO FC = 210 Kg./Cm2 PARA COLUMNAS	m3	2.90	623.91	1,809.34	0.00	0.00	1.80	1,123.04	1.80	1,123.04	1.80	1,123.04	62.07%	1.10	37.93%	
04.02.03.02.02	ENCOFRADO Y DESENCOFRADO PARA COLUMNAS	m2	41.30	24.47	1,010.61	0.00	0.00	25.50	623.99	25.50	623.99	25.50	623.99	61.74%	15.80	38.26%	
04.02.03.02.03	ACERO CORRUGADO 1 / 2" FY= 4200 Kg./Cm2	kg	190.10	5.18	984.72	0.00	0.00	115.00	595.70	115.00	595.70	115.00	595.70	60.49%	75.10	39.51%	
04.02.03.02.04	ACERO CORRUGADO 3 / 8" FY= 4200 Kg./Cm2	kg	145.20	5.54	804.41	0.00	0.00	95.00	526.30	95.00	526.30	95.00	526.30	55.43%	50.20	34.57%	
04.02.03.03	VIGAS																
04.02.03.03.01	MORTERO FC = 210 Kg./Cm2 PARA VIGAS	m3	1.60	641.06	1,025.70	0.00	0.00	0.00	0.00	0.00	0.00	0.00	0.00	0.00%	1.60	100.00%	
04.02.03.03.02	ENCOFRADO Y DESENCOFRADO NORMAL EN VIGAS	m2	32.40	53.25	1,725.30	0.00	0.00	0.00	0.00	0.00	0.00	0.00	0.00	0.00%	32.40	100.00%	
04.02.03.03.03	ACERO CORRUGADO 1 / 2" FY= 4200 Kg./Cm2	kg	50.70	5.18	262.63	0.00	0.00	0.00	0.00	0.00	0.00	0.00	0.00	0.00%	50.70	100.00%	
04.02.03.03.04	ACERO CORRUGADO 3 / 8" FY= 4200 Kg./Cm2	kg	65.20	6.83	445.32	0.00	0.00	0.00	0.00	0.00	0.00	0.00	0.00	0.00%	65.20	100.00%	

VALORIZACION DE AVANCE DE OBRA N° 04

OBRA: "MEJORAMIENTO DE LOS SERVICIOS EDUCATIVOS DE LOS NIVELES DE INICIAL Y PRIMARIA DE LA I.E.P. N°62357-DE PUNCHANA DEL DISTRITO DE JEBEROS - PROVINCIA DE ALTO AMAZONAS-DEPARTAMENTO DE LORETO"

PROPIETARIO: GOBIERNO REGIONAL DE LORETO
 CONTRATISTA: CONSORCIO CONSTRUCTOR JEBEROS
 RESIDENTE: ING° LAN CABALLERO NASHNATE
 SUPERVISOR: ING° CARLOS GOMEZ GOMEZ
 UBICACIÓN: PUNCHANA - JEBEROS - LORETO
 FECHA: FEBRERO DEL 2020

PLAZO DE EJECUCION: 120 DIAS CALENDARIOS
 VALOR REFERENCIAL S/ 4,099,681.66 CON IGV
 S/ 3,473,727.44 SIN IGV

Lan Caballero Nashnate
 INGENIERO CIVIL
 R.CIP. N° 88472
 Residente de Obra

Carlos Alfonso Gomez Gomez
 INGENIERO CIVIL
 CIP N° 83540

CONSORCIO CONSTRUCTOR JEBEROS

Bonifacio Saldaña Ortiz
 REPRESENTANTE COMUN

PARTIDA	DESCRIPCION	PRESUPUESTO				ANTERIOR			ACTUAL			AVANCE			SALDO	
		Und.	Metrado	P. Unit.	Presup.	Metrado	Valorizado S/.	%	Metrado	Valorizado S/.	%	Metrado	Valorizado S/.	%	Valorizado S/.	%
04.03.08	PINTURA															
04.03.08.01	PINTURA LATEX EN MUROS INTERIORES Y EXTERIORES 2 MANOS	m2	24.20	16.69	403.90	0.00	0.00	0.00%	0.00	0.00	0.00%	0.00	0.00	24.20	403.90	100.00%
04.03.08.02	PINTURA LATEX EN COLUMNAS Y VIGAS 2 MANOS	m2	66.90	17.23	1,135.46	0.00	0.00	0.00%	0.00	0.00	0.00%	0.00	0.00	66.90	1,135.46	100.00%
04.03.08.03	PINTURA LATEX EN CIELORRISO 2 MANOS	m2	10.10	40.84	412.48	0.00	0.00	0.00%	0.00	0.00	0.00%	0.00	0.00	10.10	412.48	100.00%
04.03.08.04	PINTURA ESMALTE EN CONTRAZOCALOS	m	13.40	13.00	174.20	0.00	0.00	0.00%	0.00	0.00	0.00%	0.00	0.00	13.40	174.20	100.00%
04.03.08.05	PINTURA ESMALTE ANTICORROSIVO EN ESTRUCTURA METALICA	m2	4.80	11.40	54.72	0.00	0.00	0.00%	0.00	0.00	0.00%	0.00	0.00	4.80	54.72	100.00%
04.04	INSTALACIONES SANITARIAS															
04.04.01	REDES															
04.04.01.01	RED DE ALIMENTACION TUBERIA DE 1 1/2" PVC-SAP	m	15.00	25.77	386.55	0.00	0.00	0.00%	0.00	0.00	0.00%	0.00	0.00	15.00	386.55	100.00%
04.04.01.02	RED DE ALIMENTACION TUBERIA DE 1 " PVC-SAP	m	15.00	21.65	324.75	0.00	0.00	0.00%	0.00	0.00	0.00%	0.00	0.00	15.00	324.75	100.00%
04.04.01.03	TUBERIA DE REBOSE 4" PVC-SAP	m	15.00	339.79	5,096.85	0.00	0.00	0.00%	0.00	0.00	0.00%	0.00	0.00	15.00	5,096.85	100.00%
04.04.02	ACCESORIOS															
04.04.02.01	CODO TUBERIA DE 1 1/2" PVC-SAP-90°	und	2.00	37.26	74.52	0.00	0.00	0.00%	0.00	0.00	0.00%	0.00	0.00	2.00	74.52	100.00%
04.04.02.02	CODO TUBERIA DE 1" PVC-SAP-90°	und	2.00	32.29	64.58	0.00	0.00	0.00%	0.00	0.00	0.00%	0.00	0.00	2.00	64.58	100.00%
04.04.02.03	TEE TUBERIA DE 1 1/2" PVC-SAP	und	1.00	45.76	45.76	0.00	0.00	0.00%	0.00	0.00	0.00%	0.00	0.00	1.00	45.76	100.00%
04.04.02.04	TEE TUBERIA 1" PVC-SAP	und	1.00	41.76	41.76	0.00	0.00	0.00%	0.00	0.00	0.00%	0.00	0.00	1.00	41.76	100.00%
04.04.02.05	YEE PVC-SAP DE 4"	und	2.00	36.39	72.78	0.00	0.00	0.00%	0.00	0.00	0.00%	0.00	0.00	2.00	72.78	100.00%
04.04.03	LLAVES Y VALVULAS															
04.04.03.01	VALVULA COMPUERTA DE BRONCE DE 1 1/2"	und	1.00	173.31	173.31	0.00	0.00	0.00%	0.00	0.00	0.00%	0.00	0.00	1.00	173.31	100.00%
04.04.03.02	VALVULA COMPUERTA DE BRONCE DE 1"	und	1.00	89.21	89.21	0.00	0.00	0.00%	0.00	0.00	0.00%	0.00	0.00	1.00	89.21	100.00%
04.04.03.03	VALVULA CHECK DE 1"	und	1.00	129.29	129.29	0.00	0.00	0.00%	0.00	0.00	0.00%	0.00	0.00	1.00	129.29	100.00%
04.04.03.04	VALVULA FLOTADORA DE BRONCE DE 1"	und	1.00	375.76	375.76	0.00	0.00	0.00%	0.00	0.00	0.00%	0.00	0.00	1.00	375.76	100.00%
04.04.04	ALMACENAMIENTO DE AGUA															
04.04.04.01	TANQUE ELEVADO DE POLIETILENO DE 2500 LIS. CON ACCESORIOS COMPLETO	pieza	1.00	3,665.34	3,665.34	0.00	0.00	0.00%	0.00	0.00	0.00%	0.00	0.00	1.00	3,665.34	100.00%
04.04.04.02	FILTRO DE CARBON ACTIVADO TANQUE DE ACERO INOXIDABLE	pieza	1.00	9,265.50	9,265.50	0.00	0.00	0.00%	0.00	0.00	0.00%	0.00	0.00	1.00	9,265.50	100.00%
05	POZO PERFORADO															
05.01	TRABAJOS PRELIMINARES															
05.01.01	ESTUDIO DE PROSPECCION GEOELECTRICA	und	2.00	5,000.00	10,000.00	0.00	0.00	0.00%	0.00	0.00	0.00%	0.00	0.00	2.00	10,000.00	100.00%
05.01.02	ESTUDIO DE PROSPECCION VERTICAL	und	2.00	5,115.29	10,230.58	0.00	0.00	0.00%	0.00	0.00	0.00%	0.00	0.00	2.00	10,230.58	100.00%
05.01.03	TRAZO, NIVELACION Y REPLANTEO PRELIMINAR	m2	4.80	8.79	42.19	0.00	0.00	0.00%	0.00	0.00	0.00%	0.00	0.00	4.80	42.19	100.00%
05.01.04	TRAZO, NIVELACION Y REPLANTEO -DURANTE EL PROCESO	m2	4.80	8.79	42.19	0.00	0.00	0.00%	0.00	0.00	0.00%	0.00	0.00	4.80	42.19	100.00%
05.02	MOVIMIENTO DE TIERRAS															
05.02.01	EXCAVACION DE ZANJAS MANUAL PARA CAJA DE PROTECCION	m3	0.70	46.75	32.73	0.00	0.00	0.00%	0.00	0.00	0.00%	0.00	0.00	0.70	32.73	100.00%
05.02.02	ELIMINACION DE MATERIAL EXCEDENTE	m3	0.90	19.13	17.22	0.00	0.00	0.00%	0.00	0.00	0.00%	0.00	0.00	0.90	17.22	100.00%
05.03	OBRAS DE MORTERO ARMADO															
05.03.01	CAJA DE PROTECCION 1.20 X 1.20 M															
05.03.01.01	MORTERO FC-210 Kg. 1cm2 PARA CAJA DE PROTECCION	m3	0.40	594.08	233.63	0.00	0.00	0.00%	0.00	0.00	0.00%	0.00	0.00	0.40	233.63	100.00%
05.03.01.02	ENCOFRADO Y DESENCOFRADO NORMAL EN CAJA DE PROTECCION	m2	4.90	51.28	251.27	0.00	0.00	0.00%	0.00	0.00	0.00%	0.00	0.00	4.90	251.27	100.00%
05.03.01.03	ACERO CORRUGADO 3/8" FY = 4,200 Kg./Cm2	kg	294.80	5.23	1,541.80	0.00	0.00	0.00%	0.00	0.00	0.00%	0.00	0.00	294.80	1,541.80	100.00%
05.04	POZO PERFORADO															
05.04.01	TRABAJOS DE PERFORACION Y ENTUBADOS															
05.04.01.01	PERFORACION POZO CON EQUIPO DE ROTACION BROCA Ø 6"	m	30.00	339.73	10,191.90	0.00	0.00	0.00%	0.00	0.00	0.00%	0.00	0.00	30.00	10,191.90	100.00%
05.04.01.02	ENTUBADO CON TUBO PVC-SAP D= 4" C-10 RAMURADO (PERFORACION)	m	5.00	67.74	338.70	0.00	0.00	0.00%	0.00	0.00	0.00%	0.00	0.00	5.00	338.70	100.00%
05.04.01.03	ENTUBADO CON TUBO PVC-SAP D= 4" C-10 (PERFORACION)	m	25.00	92.01	2,300.25	0.00	0.00	0.00%	0.00	0.00	0.00%	0.00	0.00	25.00	2,300.25	100.00%
05.04.01.04	TUBERIA PVC SAP Ø 1.14" C-10 AGUA POTABLE	m	5.00	32.90	164.50	0.00	0.00	0.00%	0.00	0.00	0.00%	0.00	0.00	5.00	164.50	100.00%
05.04.01.05	TUBERIA PVC SAP Ø 1" C-10 AGUA POTABLE	m	20.00	31.57	631.40	0.00	0.00	0.00%	0.00	0.00	0.00%	0.00	0.00	20.00	631.40	100.00%
05.04.01.06	FILTRO DE GRAVA EN POZO TUBULAR	m	5.00	24.55	122.75	0.00	0.00	0.00%	0.00	0.00	0.00%	0.00	0.00	5.00	122.75	100.00%

VALORIZACION DE AVANCE DE OBRA N° 04

OBRA: "MEJORAMIENTO DE LOS SERVICIOS EDUCATIVOS DE LOS NIVELES DE INICIAL Y PRIMARIA DE LA I.E.P. N°62357 DE PUNCHANA DEL DISTRITO DE JEBEROS – PROVINCIA DE ALTO AMAZONAS-DEPARTAMENTO DE LORETO"

PROPIETARIO: GOBIERNO REGIONAL DE LORETO

CONTRATISTA: CONSORCIO CONSTRUCTOR JEBEROS

RESIDENTE: ING° LAN CABALLERO NASHNATE

SUPERVISOR: ING° CARLOS GOMEZ GOMEZ

UBICACIÓN: PUNCHANA - JEBEROS - LORETO

FECHA: FEBRERO DEL 2020

PLAZO DE EJECUCION: 120 DIAS CALENDARIOS

VALOR REFERENCIAL S/ 4.099,681.66 CON IGV

PRESUPUESTO CONTRATADO: S/ 3.473,727.44 SIN IGV

PARTIDA	DESCRIPCION	PRESUPUESTO				AVANCE				SALDO				
		Und.	Metrado	P. Unit.	Presup.	ANTERIOR		ACTUAL		ACUMULADO				
						Metrado	Valorizado S/.	Metrado	Valorizado S/.	Metrado	Valorizado S/.	%		
05.04.02	INSTALACIONES HIDRAULICAS													
05.04.02.01	TUBERIA DE IMPULSION PVC-SAP 7" C-10-AGUA POTABLE	m	33.10	22.47	743.76	0.00	0.00	0.00	0.00	0.00	0.00%	33.10	743.76	100.00%
05.04.02.02	CODO PVC-SAL 1" X 90°	ped	1.00	31.35	31.35	0.00	0.00	0.00	0.00	0.00	0.00%	1.00	31.35	100.00%
05.04.02.03	VALVULA CHECK VERTICAL DE BRONCE DE 1"	und	1.00	109.21	109.21	0.00	0.00	0.00	0.00	0.00	0.00%	1.00	109.21	100.00%
05.04.02.04	VALVULA COMPUERTA DE BRONCE 1"	und	1.00	89.21	89.21	0.00	0.00	0.00	0.00	0.00	0.00%	1.00	89.21	100.00%
05.04.03	EQUIPOS ESPECIALES													
05.04.03.01	SUMINISTRO y COLOCACION DE ELECTROBOMBA SUMERGIBLE DE 1 H	und	1.00	2.700.32	2.700.32	0.00	0.00	0.00	0.00	0.00	0.00%	1.00	2.700.32	100.00%
	COSTO DIRECTO (CD)				2.895.255.41		1.219.961.60		682.610.22		1.902.571.82		992.681.59	
	GASTOS GENERALES (9.99% de CD)				289.236.02		121.874.17		68.192.76		190.066.93		99.169.09	
	UTILIDAD (9.99% de CD)				289.236.02		121.874.17		68.192.76		190.066.93		99.169.09	
	TOTAL DEL PRESUPUESTO				3.473.727.44		1.463.709.94		818.995.74		2.282.705.68		1.191.021.76	
	PROCENTAJE DE AVANCE DE OBRA				100.00%		42.14%		23.58%		65.71%		34.29%	



Carlos Alfonso Gómez Gómez
INGENIERO CIVIL
CIP N° 83540



Lan Caballero Nashnate
INGENIERO CIVIL
R.C.I.P N° 88472
Residente de Obra

CONSORCIO CONSTRUCTOR JEBEROS

BONIFACIO SALDANA ORTIZ
REPRESENTANTE COMUN

VALORIZACION DE AVANCE DE OBRA N° 04

OBRA: "MEJORAMIENTO DE LOS SERVICIOS EDUCATIVOS DE LOS NIVELES DE INICIAL Y PRIMARIA DE LA I.E.P. N°62357 DE PUNCHANA DEL DISTRITO DE JEBEROS - PROVINCIA DE ALTO AMAZONAS-DEPARTAMENTO DE LORETO"

PROPIETARIO: GOBIERNO REGIONAL DE LORETO
 CONTRATISTA: CONSORCIO CONSTRUCTOR JEBEROS
 RESIDENTE: ING° LAN CABALLERO WASHNATE
 SUPERVISOR: ING° CARLOS GOMEZ GOMEZ
 UBICACION: PUNCHANA - JEBEROS - LORETO
 FECHA: FEBRERO DEL 2020

PLAZO DE EJECUCION: 120 DIAS CALENDARIOS
 VALOR REFERENCIAL S/ 4,099,681.66 CON IGV
 PRESUPUESTO CONTRATADO: S/ 3,473,727.44 SIN IGV

Lan Caballero Washnate
 INGENIERO CIVIL
 R.CIP N° 88472

Carlos Alfonso Gómez
 INGENIERO CIVIL
 R.CIP N° 83540

CONSORCIO CONSTRUCTOR JEBEROS
 BONIFACIO SILDANA ORTIZ
 REPRESENTANTE COMUN

PARTIDA	DESCRIPCION	PRESUPUESTO			ANTERIOR			AVANCE			SALDO		
		Und.	Metrado	P. Unit.	Presup.	Metrado	Valorizado S/.	Metrado	Valorizado S/.	%	Metrado	Valorizado S/.	%
02.03.01.01	SOLADO PARA ZAPATAS	m2	19.84	46.87	910.06	0.00	0.00	0.00	0.00	0.00%	19.84	910.06	100.00%
02.03.01.02	SOLADOS EN ZAPATAS CEMENTO-ARENA 1:10	m3	9.33	324.81	3,030.48	0.00	0.00	0.00	0.00	0.00%	9.33	3,030.48	100.00%
02.03.01.03	CIMENTOS	m3	5.35	517.58	2,769.05	0.00	0.00	0.00	0.00	0.00%	5.35	2,769.05	100.00%
02.03.01.04	SOBRECIMENTOS	m2	42.80	37.53	1,606.28	0.00	0.00	0.00	0.00	0.00%	42.80	1,606.28	100.00%
02.03.02	MORTERO Fc= 175 Kg./Cm2 PARA SOBRECIMENTOS	m3	13.50	629.18	8,493.93	0.00	0.00	0.00	0.00	0.00%	13.50	8,493.93	100.00%
02.03.02.01	ENCOFRADO Y DESENCOFRADO DE SOBRECIMENTOS	kg	178.20	5.18	923.08	0.00	0.00	0.00	0.00	0.00%	178.20	923.08	100.00%
02.03.02.02	ZAPATAS	m3	4.20	623.91	2,620.42	0.00	0.00	0.00	0.00	0.00%	4.20	2,620.42	100.00%
02.03.02.03	MORTERO FC= 210 Kg./Cm2 PARA COLUMNAS	m2	68.30	48.99	3,346.02	0.00	0.00	0.00	0.00	0.00%	68.30	3,346.02	100.00%
02.03.02.04	ENCOFRADO Y DESENCOFRADO PARA COLUMNAS	kg	402.70	5.18	2,085.99	0.00	0.00	0.00	0.00	0.00%	402.70	2,085.99	100.00%
02.03.02.05	ACERO CORRUGADO 1/ 2 * FY= 4200 Kg./Cm2	kg	248.00	6.21	1,546.29	0.00	0.00	0.00	0.00	0.00%	248.00	1,546.29	100.00%
02.03.02.06	ACERO CORRUGADO 3/ 8 * FY= 4200 Kg./Cm2	kg	4.50	641.06	2,884.77	0.00	0.00	0.00	0.00	0.00%	4.50	2,884.77	100.00%
02.03.02.07	MORTERO FC= 210 Kg./Cm2 PARA VIGAS	m2	4.10	45.26	185.57	0.00	0.00	0.00	0.00	0.00%	4.10	185.57	100.00%
02.03.02.08	ENCOFRADO Y DESENCOFRADO PARA VIGAS	kg	33.86	5.18	175.39	0.00	0.00	0.00	0.00	0.00%	33.86	175.39	100.00%
02.03.02.09	ACERO CORRUGADO 1/ 2 * FY= 4200 Kg./Cm2	kg	37.90	6.21	235.36	0.00	0.00	0.00	0.00	0.00%	37.90	235.36	100.00%
02.03.02.10	ACERO CORRUGADO 3/ 8 * FY= 4200 Kg./Cm2	kg	4.08	8.48	34.60	0.00	0.00	0.00	0.00	0.00%	4.08	34.60	100.00%
02.03.02.11	PLACAS	m3	1.50	636.11	954.17	0.00	0.00	0.00	0.00	0.00%	1.50	954.17	100.00%
02.03.02.12	MORTERO FC= 210 Kg./Cm2 PARA PLACAS	m2	20.40	65.54	1,337.02	0.00	0.00	0.00	0.00	0.00%	20.40	1,337.02	100.00%
02.03.02.13	ENCOFRADO Y DESENCOFRADO PARA PLACAS	kg	371.60	5.18	1,924.89	0.00	0.00	0.00	0.00	0.00%	371.60	1,924.89	100.00%
02.03.02.14	LOZA MACIZA	m3	25.47	805.43	15,420.30	0.00	0.00	0.00	0.00	0.00%	25.47	15,420.30	100.00%
02.03.02.15	MORTERO FC= 210 Kg./Cm2 PARA LOSA MACIZA	m2	6.00	45.34	272.04	0.00	0.00	0.00	0.00	0.00%	6.00	272.04	100.00%
02.03.02.16	ENCOFRADO Y DESENCOFRADO PARA LOSA MACIZA	kg	43.80	6.21	272.00	0.00	0.00	0.00	0.00	0.00%	43.80	272.00	100.00%
02.04	ARQUITECTURA												
02.04.01	MUROS Y TABIQUES DE ALBANILERIA	m2	19.70	63.02	1,241.49	0.00	0.00	0.00	0.00	0.00%	19.70	1,241.49	100.00%
02.04.02	MURTO DE LADRILLO TUBULAR APAREJO DE SOGA JUNTA 1.5cm. C.A. 1:5	m2	39.50	47.00	1,856.50	0.00	0.00	0.00	0.00	0.00%	39.50	1,856.50	100.00%
02.04.03	REVOCOS Y REVESTIMIENTOS	m2	39.50	54.79	2,164.21	0.00	0.00	0.00	0.00	0.00%	39.50	2,164.21	100.00%
02.04.04	TARRAJEO PROTACHADO DE MUROS, MORTERO 1:5 (c-a) E=1.5 cm	m2	44.90	59.18	2,657.18	0.00	0.00	0.00	0.00	0.00%	44.90	2,657.18	100.00%
02.04.05	TARRAJEO PROTACHADO DE COLUMNAS, MORTERO 1:5 (c-a) E=1.5 cm	m2	40.80	60.51	2,468.81	0.00	0.00	0.00	0.00	0.00%	40.80	2,468.81	100.00%
02.04.06	TARRAJEO PROTACHADO DE VIGAS, MORTERO 1:5 (c-a) E=1.5 cm	m2	6.00	64.53	387.18	0.00	0.00	0.00	0.00	0.00%	6.00	387.18	100.00%
02.04.07	TARRAJEO PROTACHADO DE PLACAS, MORTERO 1:5 (c-a) E=1.5 cm	m2	42.77	45.57	1,949.03	0.00	0.00	0.00	0.00	0.00%	42.77	1,949.03	100.00%
02.04.08	TARRAJEO PROTACHADO DE SARDINELES	m2	93.60	72.96	6,099.46	0.00	0.00	0.00	0.00	0.00%	93.60	6,099.46	100.00%
02.04.09	PISOS Y PAVIMENTOS	m2	9.70	23.94	232.22	0.00	0.00	0.00	0.00	0.00%	9.70	232.22	100.00%
02.04.10	VEREDA DE MORTERO Fc= 175Kg./Cm2- E= 4- PUNCHANA	m2	81.20	6.63	538.36	0.00	0.00	0.00	0.00	0.00%	81.20	538.36	100.00%
02.04.11	ENCOFRADO Y DESENCOFRADO DE VEREDA	m	22.10	8.91	196.91	0.00	0.00	0.00	0.00	0.00%	22.10	196.91	100.00%
02.04.12	CANA DE ARENA E=2	m	29.30	105.62	3,094.67	0.00	0.00	0.00	0.00	0.00%	29.30	3,094.67	100.00%
02.04.13	JUNTA ASFALTICA												
02.04.14	CARPINTERIA DE MADERA												
02.04.15	CERCO DE TABLAS H= 1.50 mts.	m											

VALORIZACION DE AVANCE DE OBRA N° 04

OBRA: "MEJORAMIENTO DE LOS SERVICIOS EDUCATIVOS DE LOS NIVELES DE INICIAL Y PRIMARIA DE LA I.E.P. N°62357 DE PUNCHANA DEL DISTRITO DE JEBEROS - PROVINCIA DE ALTO AMAZONAS-DEPARTAMENTO DE LORETO"

PROPIETARIO: GOBIERNO REGIONAL DE LORETO
 CONTRATISTA: CONSORCIO CONSTRUCTOR JEBEROS
 RESIDENTE: ING° LAN CABALLERO MASHNATE
 SUPERVISOR: ING° CARLOS GOMEZ GOMEZ
 UBICACIÓN: PUNCHANA - JEBEROS - LORETO
 FECHA: FEBRERO DEL 2020

PLAZO DE EJECUCION:
 VALOR REFERENCIAL
 PRESUPUESTO CONTRATADO:

120 DIAS CALENDARIOS
 S/ 4.099.681,66 CON IGV
 S/ 3.473.727,44 SIN IGV

Lan Caballero Mashnate
 INGENIERO CIVIL
 R.CIP N° 98.472
 Residente de Obra

Carlos Alfonso Gomez Gomez
 INGENIERO CIVIL
 R.CIP N° 83540

CONSORCIO CONSTRUCTOR JEBEROS
BONIFACIO SILDANA ORTIZ
 REPRESENTANTE COMÚN

PARTIDA	DESCRIPCION	PRESUPUESTO						AVANCE				SALDO				
		Und.	Metrado	P. Unif.	Presup.	ANTERIOR		ACTUAL		ACUMULADO		Metrado	%			
						Metrado	Valorizado	Metrado	Valorizado	Metrado	Valorizado			Valorizado	%	
02.04.05	CARPINTERIA METALICA Y HERRERIA															
02.04.05.01	CONFECCION DE PANELES DE 2,90 X 3,00 CON MALLA OLIMPICA GALVA	und	9,00	806,68	7.260,12	0,00	0,00	0,00	0,00	0,00	0,00	0,00	0,00	0,00	0,00	100,00%
02.04.05.02	CONFECCION DE PANELES DE 1,46 m X 3,00 m CON MALLA OLIMPICA GALVA	und	1,00	631,29	631,29	0,00	0,00	0,00	0,00	0,00	0,00	0,00	0,00	0,00	0,00	100,00%
02.04.05.03	CONFECCION DE PANELES DE 0,81 m X 3,00 m CON MALLA OLIMPICA GALVA	und	1,00	552,12	552,12	0,00	0,00	0,00	0,00	0,00	0,00	0,00	0,00	0,00	0,00	100,00%
02.04.05.04	CONFECCION DE PANELES DE 3,56 m X 3,00 m CON MALLA OLIMPICA GALVA	und	1,00	887,07	887,07	0,00	0,00	0,00	0,00	0,00	0,00	0,00	0,00	0,00	0,00	100,00%
02.04.05.05	CONFECCION DE PANELES DE 1,27 m X 3,00 m CON MALLA OLIMPICA GALVA	und	1,00	606,93	606,93	0,00	0,00	0,00	0,00	0,00	0,00	0,00	0,00	0,00	0,00	100,00%
02.04.05.06	CONFECCION Y COLOCACION DE TUBOS F"6" Ø 3"x3,55m	und	19,00	218,39	4.149,41	0,00	0,00	0,00	0,00	0,00	0,00	0,00	0,00	0,00	0,00	100,00%
02.04.05.07	PORTON DE INGRESO	und	1,00	2.794,99	2.794,99	0,00	0,00	0,00	0,00	0,00	0,00	0,00	0,00	0,00	0,00	100,00%
02.04.06	PINTURA															
02.04.06.01	PINTURA LATEX EN MUROS INTERIORES Y EXTERIORES 2 MANOS	m2	39,49	16,69	657,59	0,00	0,00	0,00	0,00	0,00	0,00	0,00	0,00	0,00	0,00	100,00%
02.04.06.02	PINTURA LATEX EN COLUMNAN Y VIGAS 2 MANOS	m2	94,40	17,23	1.454,21	0,00	0,00	0,00	0,00	0,00	0,00	0,00	0,00	0,00	0,00	100,00%
02.04.06.03	PINTURA ESMALTE DE PULCAS DE CONCRETO	m2	40,89	19,68	802,94	0,00	0,00	0,00	0,00	0,00	0,00	0,00	0,00	0,00	0,00	100,00%
02.04.06.04	PINTURA ESMALTE DE LOZA MAGISA	m2	6,00	21,21	127,26	0,00	0,00	0,00	0,00	0,00	0,00	0,00	0,00	0,00	0,00	100,00%
02.04.06.05	PINTURA ESMALTE EN SARDINELES	m2	42,77	18,90	808,35	0,00	0,00	0,00	0,00	0,00	0,00	0,00	0,00	0,00	0,00	100,00%
02.04.06.06	PINTURA ANTICORROSIVA EN CARPINTERIA METALICA	m2	132,83	15,65	2.078,79	0,00	0,00	0,00	0,00	0,00	0,00	0,00	0,00	0,00	0,00	100,00%
02.04.07	VARIOS															
02.04.07.01	CERCO DE ALAMBRE DE PULAS H= 1,70 m (CINCO FILAS)	m	119,39	21,24	2.533,93	0,00	0,00	0,00	0,00	0,00	0,00	0,00	0,00	0,00	0,00	100,00%
02.04.07.02	CERCO VIVO CON PLANTONES	m	243,43	8,62	2.098,37	0,00	0,00	0,00	0,00	0,00	0,00	0,00	0,00	0,00	0,00	100,00%
03	BIODIGESTOR															
03.01	ESTRUCTURAS															
03.01.01	MOVIMIENTO DE TIERRAS															
03.01.01.01	EXCAVACION MANUAL DE ZANJAS PARA BIODIGESTOR Y CAJAS	m3	41,20	60,05	2.474,06	0,00	0,00	0,00	0,00	0,00	0,00	0,00	0,00	0,00	0,00	100,00%
03.01.01.02	EXCAVACION DE ZANJAS PARA TUBERIAS DE PERCOLACION	m3	6,50	68,47	445,06	0,00	0,00	0,00	0,00	0,00	0,00	0,00	0,00	0,00	0,00	100,00%
03.01.01.03	RELLENO CON MATERIAL PROPIO SELECCIONADO	m3	29,50	60,30	1.483,85	0,00	0,00	0,00	0,00	0,00	0,00	0,00	0,00	0,00	0,00	100,00%
03.01.01.04	RELLENO MANUAL DE ZANJAS CON PIEDRA CHANCADA DE 1/2" A 2"	m3	1,20	186,55	223,86	0,00	0,00	0,00	0,00	0,00	0,00	0,00	0,00	0,00	0,00	100,00%
03.01.01.05	ELIMINACION DE MATERIAL EXCEDENTE	m3	22,75	50,05	1.138,64	0,00	0,00	0,00	0,00	0,00	0,00	0,00	0,00	0,00	0,00	100,00%
03.01.02	OBRAS DE CONCRETO SIMPLE															
03.01.02.01	SOLADO															
03.01.02.01.01	SOLADOS EN ZAPATAS CEMENTO-ARENA 1:10	m2	2,36	45,87	105,50	0,00	0,00	0,00	0,00	0,00	0,00	0,00	0,00	0,00	0,00	100,00%
03.01.02.02	CIMENTOS															
03.01.02.02.01	CIMENTO CEMENTO-ARENA 1:6	m3	0,20	324,81	64,96	0,00	0,00	0,00	0,00	0,00	0,00	0,00	0,00	0,00	0,00	100,00%
03.01.03	OBRAS DE CONCRETO ARMADO															
03.01.03.01	CAJA DE REGISTRO DE LIDOS Y CAJA DE SALIDA															
03.01.03.01.01	MORTERO FC= 175 Kg/Cm2 PARA REGISTRO DE LIDOS Y CAJA DE SALIDA	m3	2,80	527,27	1.370,90	0,00	0,00	0,00	0,00	0,00	0,00	0,00	0,00	0,00	0,00	100,00%
03.01.03.01.02	ENCOFRADO Y DESENCOFRADO NORMAL EN REGISTRO DE LIDOS Y	m2	9,90	48,62	491,24	0,00	0,00	0,00	0,00	0,00	0,00	0,00	0,00	0,00	0,00	100,00%
03.01.03.01.03	ACERO CORRUGADO 3/8" FY= 4200 Kg/Cm2	kg	2,52	5,54	13,96	0,00	0,00	0,00	0,00	0,00	0,00	0,00	0,00	0,00	0,00	100,00%
03.01.03.02	TAPA DE CONCRETO															
03.01.03.02.01	MORTERO FC= 175 Kg/Cm2 PARA TAPA	m3	0,21	531,43	111,60	0,00	0,00	0,00	0,00	0,00	0,00	0,00	0,00	0,00	0,00	100,00%
03.01.03.02.02	ENCOFRADO Y DESENCOFRADO NORMAL EN TAPA	m2	2,29	34,31	78,57	0,00	0,00	0,00	0,00	0,00	0,00	0,00	0,00	0,00	0,00	100,00%
03.01.03.02.03	ACERO CORRUGADO 3/8" FY= 4200 Kg/Cm2	kg	10,42	5,54	57,73	0,00	0,00	0,00	0,00	0,00	0,00	0,00	0,00	0,00	0,00	100,00%
03.02	ARQUITECTURA															
03.02.01	MUROS Y TABIQUES DE ALBAÑILERIA															
03.02.01.01	MURO DE LADRILLO TUBULAR APAREJO DE SOGA JUNTA 1 Scm. C.A. 1:3	m2	10,09	63,02	630,20	0,00	0,00	0,00	0,00	0,00	0,00	0,00	0,00	0,00	0,00	100,00%
03.02.02	REVOCOS, ENLUCIDOS Y MOLDURA															
03.02.02.01	TARRAJEO CON IMPERMEABILIZANTE EN INTERIORES	m2	11,60	53,67	622,57	0,00	0,00	0,00	0,00	0,00	0,00	0,00	0,00	0,00	0,00	100,00%
03.03	INSTALACIONES SANITARIAS															
03.03.01	REDES															

VALORIZACION DE AVANCE DE OBRA N° 04

OBRA: "MEJORAMIENTO DE LOS SERVICIOS EDUCATIVOS DE LOS NIVELES DE INICIAL Y PRIMARIA DE LA I.E.P. N°62357 DE PUNCHANA DEL DISTRITO DE JEBEROS - PROVINCIA DE ALTO AMAZONAS-DEPARTAMENTO DE LORETO"

PROPIETARIO: GOBIERNO REGIONAL DE LORETO
 CONTRATISTA: CONSORCIO CONSTRUCTOR JEBEROS
 RESIDENTE: ING° LAN CABALLERO NASHNATE
 SUPERVISOR: ING° CARLOS GOMEZ GOMEZ
 UBICACION: PUNCHANA - JEBEROS - LORETO
 FECHA: FEBRERO DEL 2020

PLAZO DE EJECUCION: 120 DIAS CALENDARIOS
 VALOR REFERENCIAL S/4,099,681.66 CON IGV
 PRESUPUESTO CONTRATADO: S/ 3,473,727.44 SIN IGV

Carlos Alfonso Gomez Gomez
 INGENIERO CIVIL
 CIP N° 83548

Lan Caballero Nashnate
 INGENIERO CIVIL
 R.CIP N° 88472

CONSORCIO CONSTRUCTOR JEBEROS
BONIFACIO SALDANA ORTIZ
 REPRESENTANTE COMIUN

PARTIDA	DESCRIPCION	PRESUPUESTO			ANTERIOR			ACTUAL			AVANCE			SALDO			
		Und.	Metrado	P. Unid.	Presup.	Metrado	Valorizado S/.	%	Metrado	Valorizado S/.	%	Metrado	Valorizado S/.	%	Metrado	Valorizado S/.	%
03.03.01.01	TUBERIA PVC 4" RANURADO	m	1.50	23.73	35.60	0.00	0.00	0.00	0.00	0.00%	0.00	0.00	0.00%	1.50	35.60	100.00%	
03.03.01.02	TUBERIA DE PVC SAL 2"	m	44.90	24.02	1,078.50	0.00	0.00	0.00	0.00	0.00%	0.00	0.00	0.00%	44.90	1,078.50	100.00%	
03.03.02	COLOCACION Y SUMINISTRO DE ACCESORIOS																
03.03.02.01	CODO TUBERIA DE 4"	und	1.00	47.48	47.48	0.00	0.00	0.00	0.00	0.00%	0.00	0.00	0.00%	1.00	47.48	100.00%	
03.03.02.02	TEE TUBERIA DE 4"	und	1.00	50.15	50.15	0.00	0.00	0.00	0.00	0.00%	0.00	0.00	0.00%	1.00	50.15	100.00%	
03.03.02.03	BIODIGESTOR	und	1.00	21,965.50	21,965.50	0.00	0.00	0.00	0.00	0.00%	0.00	0.00	0.00%	1.00	21,965.50	100.00%	
04	TANQUE ELEVADO																
04.01	TRABAJOS PRELIMINARES																
04.01.01	LIQUIEZA DE TERRENO MANUAL	m2	19.80	2.05	40.59	0.00	0.00	0.00	0.00	0.00%	19.80	40.59	100.00%	0.00	0.00	0.00%	
04.01.02	TRAZO, NIVELACION Y REPLANTO PRELIMINAR	m2	19.80	3.03	59.99	0.00	0.00	0.00	0.00	0.00%	19.80	59.99	100.00%	0.00	0.00	0.00%	
04.01.03	TRAZO, NIVELACION Y REPLANTO -DURANTE EL PROCESO ESTRUCTURAS	m2	19.80	2.64	52.27	0.00	0.00	0.00	0.00	0.00%	19.80	52.27	100.00%	0.00	0.00	0.00%	
04.02.01	MOVIMIENTO DE TIERRAS																
04.02.01.01	CORTE DE MATERIAL ORGANICO E= 0.05 m	m2	19.80	42.90	849.42	0.00	0.00	0.00	0.00	0.00%	19.80	849.42	100.00%	0.00	0.00	0.00%	
04.02.01.02	NIVELACION INTERIOR Y APISONADO MANUAL	m2	18.20	4.87	88.63	0.00	0.00	0.00	0.00	0.00%	18.20	88.63	100.00%	0.00	0.00	0.00%	
04.02.01.03	EXCAVACIONES																
04.02.01.03.01	EXCAVACION DE ZANJAS PARA CIMENTOS CORRIDOS	m3	1.30	43.73	56.85	0.00	0.00	0.00	0.00	0.00%	1.30	56.85	100.00%	0.00	0.00	0.00%	
04.02.01.03.02	EXCAVACION DE ZANJAS PARA ZAPATAS	m3	9.20	43.73	402.32	0.00	0.00	0.00	0.00	0.00%	9.20	402.32	100.00%	0.00	0.00	0.00%	
04.02.01.04	RELLENOS																
04.02.01.04.01	RELLENO CON MATERIAL DE PRESTAMO SELECCIONADO	m3	5.50	78.63	432.47	0.00	0.00	0.00	0.00	0.00%	5.50	432.47	100.00%	0.00	0.00	0.00%	
04.02.01.04.02	CAMA DE ARENA E= 2" COMPACTADA	m2	11.70	9.56	111.85	0.00	0.00	0.00	0.00	0.00%	11.70	111.85	100.00%	0.00	0.00	0.00%	
04.02.01.04.03	ELIMINACION DE MATERIAL EXCEDENTE	m3	6.25	19.13	119.56	0.00	0.00	0.00	0.00	0.00%	6.25	119.56	100.00%	0.00	0.00	0.00%	
04.02.02	OBRAS DE MORTERO SIMPLE																
04.02.02.01	SOLADO PARA ZAPATAS	m2	5.80	45.87	266.05	0.00	0.00	0.00	0.00	0.00%	5.80	266.05	100.00%	0.00	0.00	0.00%	
04.02.02.02	CIMENTOS																
04.02.02.02.01	CIMENTO-CEMENTO-ARENA 1: 8	m3	2.20	324.81	714.58	0.00	0.00	0.00	0.00	0.00%	2.20	714.58	100.00%	0.00	0.00	0.00%	
04.02.02.03	SOBRECIMIENTO																
04.02.02.03.01	MORTERO FC = 175 kg/cm2 PARA SOBRECIMENTOS	m3	3.50	517.58	1,811.53	0.00	0.00	0.00	0.00	0.00%	3.50	1,811.53	100.00%	0.00	0.00	0.00%	
04.02.02.03.02	ENGOFRADO Y DESENGOFRADO NORMAL PARA SOBRECIMENTOS	m2	4.00	39.25	157.00	0.00	0.00	0.00	0.00	0.00%	4.00	157.00	100.00%	0.00	0.00	0.00%	
04.02.02.04	FALSO PISO																
04.02.02.04.01	FALSO PISO CEMENTO ARENA 1:8 E= 4"	m2	6.60	46.42	306.37	0.00	0.00	0.00	0.00	0.00%	6.60	306.37	100.00%	0.00	0.00	0.00%	
04.02.03	OBRAS DE MORTERO ARMADO																
04.02.03.01	ZAPATAS																
04.02.03.01.01	MORTERO FC = 210 Kg./Cm2 PARA ZAPATAS	m3	2.30	629.18	1,447.11	0.00	0.00	0.00	0.00	0.00%	2.30	1,447.11	100.00%	0.00	0.00	0.00%	
04.02.03.01.02	ACERO CORRUGADO 1 / 2" FY= 4,200 Kg./Cm2	kg	45.90	5.18	258.48	0.00	0.00	0.00	0.00	0.00%	49.90	258.48	100.00%	0.00	0.00	0.00%	
04.02.03.02	COLUMNAS																
04.02.03.02.01	MORTERO FC = 210 Kg./Cm2 PARA COLUMNAS	m3	2.90	623.91	1,809.34	0.00	0.00	0.00	0.00	0.00%	1.80	1,123.04	62.07%	1.10	686.30	37.93%	
04.02.03.02.02	ENGOFRADO Y DESENGOFRADO PARA COLUMNAS	m2	41.30	24.47	1,010.61	0.00	0.00	0.00	0.00	0.00%	25.50	623.99	61.74%	15.80	386.63	38.26%	
04.02.03.02.03	ACERO CORRUGADO 1 / 2" FY= 4200 Kg./Cm2	kg	190.10	5.18	984.72	0.00	0.00	0.00	0.00	0.00%	115.00	595.70	60.49%	75.10	389.02	39.51%	
04.02.03.02.04	ACERO CORRUGADO 3 / 8" FY= 4200 Kg./Cm2	kg	145.20	5.54	804.47	0.00	0.00	0.00	0.00	0.00%	95.00	526.30	55.43%	50.20	278.17	34.57%	
04.02.03.03	VIGAS																
04.02.03.03.01	MORTERO FC = 210 Kg./Cm2 PARA VIGAS	m3	1.60	641.06	1,025.70	0.00	0.00	0.00	0.00	0.00%	0.00	0.00	0.00%	1.60	1,025.70	100.00%	
04.02.03.03.02	ENGOFRADO Y DESENGOFRADO NORMAL EN VIGAS	m2	32.40	53.25	1,725.30	0.00	0.00	0.00	0.00	0.00%	0.00	0.00	0.00%	32.40	1,725.30	100.00%	
04.02.03.03.03	ACERO CORRUGADO 1 / 2" FY= 4200 Kg./Cm2	kg	50.70	5.19	262.63	0.00	0.00	0.00	0.00	0.00%	0.00	0.00	0.00%	50.70	262.63	100.00%	
04.02.03.03.04	ACERO CORRUGADO 3 / 8" FY= 4200 Kg./Cm2	kg	65.20	6.93	445.32	0.00	0.00	0.00	0.00	0.00%	0.00	0.00	0.00%	65.20	445.32	100.00%	

VALORIZACION DE AVANCE DE OBRA N° 04

OBRA: "MEJORAMIENTO DE LOS SERVICIOS EDUCATIVOS DE LOS NIVELES DE INICIAL Y PRIMARIA DE LA I.E.P. N°62357 DE PUNCHANA DEL DISTRITO DE JEBEROS - PROVINCIA DE ALTOAMAZONAS-DEPARTAMENTO DE LORETO"

PROPIETARIO: GOBIERNO REGIONAL DE LORETO
 CONTRATISTA: CONSORCIO CONSTRUCTOR JEBEROS
 RESIDENTE: ING° LAN CABALLERO NASHNATE
 SUPERVISOR: ING° CARLOS GOMEZ GOMEZ
 UBICACIÓN: PUNCHANA - JEBEROS - LORETO
 FECHA: FEBRERO DEL 2020

PLAZO DE EJECUCION:
 VALOR REFERENCIAL
 PRESUPUESTO CONTRATADO:

120 DIAS CALENDARIOS
 S/ 4.099.681.66 CON IGV
 S/ 3.473.727.44 SIN IGV

Carlos Alfonso Gómez
 INGENIERO CIVIL
 C.I.P N° 83.540

Lan Caballero Nashnate
 INGENIERO CIVIL
 R.C.I.P N° 88472

CONSORCIO CONSTRUCTOR JEBEROS

BONIFACIO SALDANA ORTIZ
 REPRESENTANTE COMUN

PARTIDA	DESCRIPCION	PRESUPUESTO				AVANCE				SALDO				
		Und.	Metrado	P. Unit.	Presup.	ANTERIOR		ACTUAL		Metrado	Valorizado S/.	%		
						Metrado	Valorizado S/.	Metrado	Valorizado S/.					
04.02.03.04	LOSA MACISA													
04.02.03.04.01	MORTERO F/C= 210 Kg./Cm2 PARA LOSA MACISA	m3	2.00	605.43	1,210.86	0.00	0.00	0.00	0.00	0.00	0.00	2.00	1,210.86	100.00%
04.02.03.04.02	ENCOFRADO Y DESENCOFRADO NORMAL EN LOSA	m2	10.10	29.63	299.26	0.00	0.00	0.00	0.00	0.00	0.00	10.10	299.26	100.00%
04.02.03.04.03	ACERO CORRUGADO 3/ 8" Fy = 4200 Kg./Cm2	kg	158.00	6.83	1,079.14	0.00	0.00	0.00	0.00	0.00	0.00	158.00	1,079.14	100.00%
04.02.03.05	COLUMNETAS													
04.02.03.05.01	MORTERO F/C= 210 Kg./Cm2 PARA COLUMNETAS	m3	0.40	524.53	209.81	0.00	0.00	0.00	0.00	0.00	0.00	0.40	209.81	100.00%
04.02.03.05.02	ENCOFRADO Y DESENCOFRADO NORMAL EN COLUMNETAS	m2	5.40	42.13	227.50	0.00	0.00	0.00	0.00	0.00	0.00	5.40	227.50	100.00%
04.02.03.05.03	ACERO CORRUGADO 3/ 8" Fy = 4200 Kg./Cm2	kg	30.50	6.83	208.32	0.00	0.00	0.00	0.00	0.00	0.00	30.50	208.32	100.00%
04.02.03.05.04	ACERO CORRUGADO 1/ 4" Fy = 4200 Kg./Cm2	kg	10.80	8.48	91.58	0.00	0.00	0.00	0.00	0.00	0.00	10.80	91.58	100.00%
04.02.03.06	DINTEL													
04.02.03.06.01	MORTERO F/C= 175 Kg./Cm2 PARA DINTEL	m3	0.20	586.46	117.29	0.00	0.00	0.00	0.00	0.00	0.00	0.20	117.29	100.00%
04.02.03.06.02	ENCOFRADO Y DESENCOFRADO NORMAL EN DINTEL	m2	2.00	40.09	80.18	0.00	0.00	0.00	0.00	0.00	0.00	2.00	80.18	100.00%
04.02.03.06.03	ACERO CORRUGADO 3/ 8" Fy = 4200 Kg./Cm2	kg	20.90	6.21	129.79	0.00	0.00	0.00	0.00	0.00	0.00	20.90	129.79	100.00%
04.02.03.06.04	ACERO CORRUGADO 1/4" Fy = 4200 kg/cm2	kg	13.50	8.48	114.48	0.00	0.00	0.00	0.00	0.00	0.00	13.50	114.48	100.00%
04.02.04	ESTRUCTURA DE MADERA Y COBERTURA													
04.02.04.01	VIGAS DE MADERA													
04.02.04.01.01	VIGAS DE MADERA DE 2" X 6"	m	8.20	17.23	141.29	0.00	0.00	0.00	0.00	0.00	0.00	8.20	141.29	100.00%
04.02.04.02	GORREAS													
04.02.04.02.01	CORREAS DE MADERA TORNILLO DE 2" X 4"	m	27.30	11.74	320.50	0.00	0.00	0.00	0.00	0.00	0.00	27.30	320.50	100.00%
04.02.04.02.02	COBERTURA DE CALAMINA ONDULADA GALVANIZADA	m2	22.30	62.54	1,394.64	0.00	0.00	0.00	0.00	0.00	0.00	22.30	1,394.64	100.00%
04.02.05	VARIOS													
04.02.05.01	JUNTA ASFALTICA	m	16.80	8.91	149.69	0.00	0.00	0.00	0.00	0.00	0.00	16.80	149.69	100.00%
04.03	ARQUITECTURA													
04.03.01	MUROS Y TABIQUES DE ALBAÑILERIA													
04.03.01.01	MURO DE LADRILLO TUBULAR APAREJO DE SOGA JUNTA 1.5cm. C.A. 1: m2	m2	12.10	63.02	762.54	0.00	0.00	0.00	0.00	0.00	0.00	12.10	762.54	100.00%
04.03.02	REVOLUCOS Y REVESTIMIENTOS													
04.03.02.01	TAPAJE FROTACHADO DE MUROS, MORTERO 1:5 (C-A) E= 1.5 cm	m2	24.20	47.00	1,137.40	0.00	0.00	0.00	0.00	0.00	0.00	24.20	1,137.40	100.00%
04.03.02.02	TAPAJE FROTACHADO DE COLUMNAS, MORTERO 1:5 (C-A) E= 1.5 cm	m2	31.50	54.79	1,725.89	0.00	0.00	0.00	0.00	0.00	0.00	31.50	1,725.89	100.00%
04.03.02.03	TAPAJE FROTACHADO DE VIGAS, MORTERO 1:5 (C-A) E= 1.5cm	m2	34.40	59.18	2,035.79	0.00	0.00	0.00	0.00	0.00	0.00	34.40	2,035.79	100.00%
04.03.02.04	VESTIDURA DE DERRAMES, MORTERO 1:5 (C-A) E= 1.5 Cms	m2	23.20	27.83	645.66	0.00	0.00	0.00	0.00	0.00	0.00	23.20	645.66	100.00%
04.03.02.05	BRUNAS	m	59.50	4.50	267.75	0.00	0.00	0.00	0.00	0.00	0.00	59.50	267.75	100.00%
04.03.03	CIELO FRASOS													
04.03.03.01	CIELORRASOS CON MEZCLA DE CEMENTO-ARENA	m2	10.10	56.99	575.60	0.00	0.00	0.00	0.00	0.00	0.00	10.10	575.60	100.00%
04.03.04	PISOS Y PAVIMENTOS													
04.03.04.01	PISOS													
04.03.04.01.01	PISO DE CEMENTO PULIDO E= 2"	m2	6.60	37.13	245.06	0.00	0.00	0.00	0.00	0.00	0.00	6.60	245.06	100.00%
04.03.04.01.02	VEREDA DE MORTERO F/C= 175 Kg./ Cm2 E= 4"-PUNCHANA	m2	11.70	72.98	853.63	0.00	0.00	0.00	0.00	0.00	0.00	11.70	853.63	100.00%
04.03.05	CONTRAZOCALOS													
04.03.05.01	CONTRAZOCALO DE CEMENTO PULIDO- EXTERIORES	m	6.70	22.62	151.55	0.00	0.00	0.00	0.00	0.00	0.00	6.70	151.55	100.00%
04.03.05.02	CONTRAZOCALO DE CEMENTO PULIDO- INTERIORES	m	6.70	14.35	96.15	0.00	0.00	0.00	0.00	0.00	0.00	6.70	96.15	100.00%
04.03.06	CARPINTERIA METALICA Y HERBERIA													
04.03.06.01	PROTECTOR DE VENTANA FIERRO CUADRADO DE 1/ 2"	m2	4.00	119.93	479.72	0.00	0.00	0.00	0.00	0.00	0.00	4.00	479.72	100.00%
04.03.06.02	PUERTA DE FIERRO DE 1 / 2"	m2	1.00	440.44	440.44	0.00	0.00	0.00	0.00	0.00	0.00	1.00	440.44	100.00%
04.03.06.03	ESCALERA METALICA DE GATO	und	1.00	474.34	474.34	0.00	0.00	0.00	0.00	0.00	0.00	1.00	474.34	100.00%
04.03.07	CERRAJERIA													
04.03.07.01	BISAGRA METALICA DE 1" X 1" X 1/ 2"	pie	3.00	8.67	26.01	0.00	0.00	0.00	0.00	0.00	0.00	3.00	26.01	100.00%
04.03.07.02	CERRADURA DE 02 GOLPES EN PUERTAS	und	3.00	119.65	357.15	0.00	0.00	0.00	0.00	0.00	0.00	3.00	357.15	100.00%

VALORIZACION DE AVANCE DE OBRA N° 04

OBRA: "MEJORAMIENTO DE LOS SERVICIOS EDUCATIVOS DE LOS NIVELES DE INICIAL Y PRIMARIA DE LA I.E.P. N°62357-DE PUNCHANA DEL DISTRITO DE JEBEROS - PROVINCIA DE ALTO AMAZONAS-DEPARTAMENTO DE LORETO"

PROPIETARIO: GOBIERNO REGIONAL DE LORETO
 CONTRATISTA: CONSORCIO CONSTRUCTOR JEBEROS
 RESIDENTE: ING° LAN CABALLERO NASHNATE
 SUPERVISOR: ING° CARLOS GOMEZ GOMEZ
 UBICACIÓN: PUNCHANA - JEBEROS - LORETO
 FECHA: FEBRERO DEL 2020

PLAZO DE EJECUCION:
 VALOR REFERENCIAL
 PRESUPUESTO CONTRATADO:

120 DIAS CALENDARIOS
 S/ 4,099,681.66 CON IGV
 S/ 3,473,727.44 SIN IGV

Carlos Alfonso Gómez
Carlos Alfonso Gómez
 INGENIERO CIVIL
 R.CIP N° 83540

Bonifacio Saldaña Ortiz
BONIFACIO SALDAÑA ORTIZ
 REPRESENTANTE COMUN

PARTIDA	DESCRIPCION	PRESUPUESTO				ANTERIOR			ACTUAL			AVANCE		
		Und.	Metrado	P. Unit.	Presup.	Metrado	Valorizado S/.	%	Metrado	Valorizado S/.	%	Metrado	Valorizado S/.	%
04.03.08	PINTURA													
04.03.08.01	PINTURA LATEX EN MUROS INTERIORES Y EXTERIORES 2 MANOS	m2	24.20	16.69	403.90	0.00	0.00	0.00%	0.00	0.00	0.00%	24.20	403.90	100.00%
04.03.08.02	PINTURA LATEX EN COLUMNAS Y VIGAS 2 MANOS	m2	66.90	17.23	1,135.46	0.00	0.00	0.00%	0.00	0.00	0.00%	66.90	1,135.46	100.00%
04.03.08.03	PINTURA LATEX EN CIELO RASO 2 MANOS	m2	10.10	40.84	412.48	0.00	0.00	0.00%	0.00	0.00	0.00%	10.10	412.48	100.00%
04.03.08.04	PINTURA ESMALTE EN CONTRAZO CALOS	m	13.40	13.00	174.20	0.00	0.00	0.00%	0.00	0.00	0.00%	13.40	174.20	100.00%
04.03.08.05	PINTURA ESMALTE ANTICORROSIVO EN ESTRUCTURA METALICA	m2	4.80	11.40	54.72	0.00	0.00	0.00%	0.00	0.00	0.00%	4.80	54.72	100.00%
04.04	INSTALACIONES SANITARIAS													
04.04.01	REDES													
04.04.01.01	RED DE ALIMENTACION TUBERIA DE 1 1/2" PVC-SAP	m	15.00	25.77	386.55	0.00	0.00	0.00%	0.00	0.00	0.00%	15.00	386.55	100.00%
04.04.01.02	RED DE ALIMENTACION TUBERIA DE 1" PVC-SAP	m	15.00	21.85	327.75	0.00	0.00	0.00%	0.00	0.00	0.00%	15.00	327.75	100.00%
04.04.01.03	TUBERIA DE REGOSE 4" PVC-SAP	m	15.00	339.79	5,096.85	0.00	0.00	0.00%	0.00	0.00	0.00%	15.00	5,096.85	100.00%
04.04.02	ACCESORIOS													
04.04.02.01	CODO TUBERIA DE 1 1/2" PVC-SAP-90°	und	2.00	37.26	74.52	0.00	0.00	0.00%	0.00	0.00	0.00%	2.00	74.52	100.00%
04.04.02.02	CODO TUBERIA DE 1" PVC-SAP-90°	und	2.00	32.29	64.58	0.00	0.00	0.00%	0.00	0.00	0.00%	2.00	64.58	100.00%
04.04.02.03	TEE TUBERIA DE 1 1/2" PVC-SAP	und	1.00	45.76	45.76	0.00	0.00	0.00%	0.00	0.00	0.00%	1.00	45.76	100.00%
04.04.02.04	TEE TUBERIA 1" PVC-SAP	und	1.00	41.76	41.76	0.00	0.00	0.00%	0.00	0.00	0.00%	1.00	41.76	100.00%
04.04.02.05	YEE PVC-SAP DE 4"	und	2.00	36.39	72.78	0.00	0.00	0.00%	0.00	0.00	0.00%	2.00	72.78	100.00%
04.04.03	LLAVES Y VALVULAS													
04.04.03.01	VALVULA COMPUERTA DE BRONCE DE 1 1/2"	und	1.00	173.31	173.31	0.00	0.00	0.00%	0.00	0.00	0.00%	1.00	173.31	100.00%
04.04.03.02	VALVULA COMPUERTA DE BRONCE DE 1"	und	1.00	89.21	89.21	0.00	0.00	0.00%	0.00	0.00	0.00%	1.00	89.21	100.00%
04.04.03.03	VALVULA CHECK DE 1"	und	1.00	129.29	129.29	0.00	0.00	0.00%	0.00	0.00	0.00%	1.00	129.29	100.00%
04.04.03.04	VALVULA FLOTADORA DE BRONCE DE 1"	und	1.00	375.76	375.76	0.00	0.00	0.00%	0.00	0.00	0.00%	1.00	375.76	100.00%
04.04.04	ALMACENAMIENTO DE AGUA													
04.04.04.01	TANQUE ELEVADO DE POLIETILENO DE 2500 LIS. CON ACCESORIOS COMPLETO	uda	1.00	3,665.34	3,665.34	0.00	0.00	0.00%	0.00	0.00	0.00%	1.00	3,665.34	100.00%
04.04.04.02	FILTRO DE CARBON ACTIVADO TANQUE DE ACERO INOXIDABLE	uda	1.00	9,265.50	9,265.50	0.00	0.00	0.00%	0.00	0.00	0.00%	1.00	9,265.50	100.00%
05	POZO PERFORADO													
05-01	TRABAJOS PRELIMINARES													
05-01.01	ESTUDIO DE PROSPECCION GEOELECTRICA	und	2.00	5,000.00	10,000.00	0.00	0.00	0.00%	0.00	0.00	0.00%	2.00	10,000.00	100.00%
05-01.02	ESTUDIO DE PROSPECCION VERTICAL	und	2.00	5,115.29	10,230.58	0.00	0.00	0.00%	0.00	0.00	0.00%	2.00	10,230.58	100.00%
05-01.03	TRAZO, NIVELACION Y REPLANTEO PRELIMINAR	m2	4.80	8.79	42.19	0.00	0.00	0.00%	0.00	0.00	0.00%	4.80	42.19	100.00%
05-01.04	TRAZO, NIVELACION Y REPLANTEO DURANTE EL PROCESO	m2	4.80	8.79	42.19	0.00	0.00	0.00%	0.00	0.00	0.00%	4.80	42.19	100.00%
05-02	MOVIMIENTO DE TIERRAS													
05-02.01	EXCAVACION DE ZANJAS MANUAL PARA CAJA DE PROTECCION	m3	0.70	46.75	32.73	0.00	0.00	0.00%	0.00	0.00	0.00%	0.70	32.73	100.00%
05-02.02	ELIMINACION DE MATERIAL EXCEDENTE	m3	0.90	19.13	17.22	0.00	0.00	0.00%	0.00	0.00	0.00%	0.90	17.22	100.00%
05-03	OBRAS DE MORTERO ARMADO													
05-03.01	CAJA DE PROTECCION 1.20 X 1.20 M													
05-03.01.01	MORTERO FC - 210 Kg./cm2 PARA CAJA DE PROTECCION	m3	0.40	584.08	233.63	0.00	0.00	0.00%	0.00	0.00	0.00%	0.40	233.63	100.00%
05-03.01.02	ENCOFRADO Y DESENCOFRADO NORMAL EN CAJA DE PROTECCION	m2	4.90	51.28	251.27	0.00	0.00	0.00%	0.00	0.00	0.00%	4.90	251.27	100.00%
05-03.01.03	ACERO CORRUGADO 3/8" FY = 4,200 Kg./Cm2	kg	294.80	5.23	1,541.80	0.00	0.00	0.00%	0.00	0.00	0.00%	294.80	1,541.80	100.00%
05-04	POZO PERFORADO													
05-04.01	TRABAJOS DE PERFORACION Y ENTUBADOS													
05-04.01.01	PERFORACION POZO CON EQUIPO DE ROTACION BROCA Ø 6"	m	30.00	339.73	10,191.90	0.00	0.00	0.00%	0.00	0.00	0.00%	30.00	10,191.90	100.00%
05-04.01.02	ENTUBADO CON TUBO PVC-SAP D= 4" C-10 RAMURADO (PERFORACION)	m	5.00	67.74	338.70	0.00	0.00	0.00%	0.00	0.00	0.00%	5.00	338.70	100.00%
05-04.01.03	ENTUBADO CON TUBO PVC-SAP D= 4" C-10 (PERFORACION)	m	25.00	92.01	2,300.25	0.00	0.00	0.00%	0.00	0.00	0.00%	25.00	2,300.25	100.00%
05-04.01.04	TUBERIA PVC SAP Ø 1.14" C-10 AGUA POTABLE	m	5.00	32.90	164.50	0.00	0.00	0.00%	0.00	0.00	0.00%	5.00	164.50	100.00%
05-04.01.05	TUBERIA PVC SAP Ø 1" C-10 AGUA POTABLE	m	20.00	31.57	631.40	0.00	0.00	0.00%	0.00	0.00	0.00%	20.00	631.40	100.00%
05-04.01.06	FILTRO DE GRAVA EN POZO TUBULAR	m	5.00	24.55	122.75	0.00	0.00	0.00%	0.00	0.00	0.00%	5.00	122.75	100.00%

VALORIZACION DE AVANCE DE OBRA N° 04

OBRA: "MEJORAMIENTO DE LOS SERVICIOS EDUCATIVOS DE LOS NIVELES DE INICIAL Y PRIMARIA DE LA I.E.P. N°62357 DE PUNCHANA DEL DISTRITO DE JEBEROS – PROVINCIA DE ALTO AMAZONAS-DEPARTAMENTO DE LORETO"

PROPIETARIO: GOBIERNO REGIONAL DE LORETO
 CONTRATISTA: CONSORCIO CONSTRUCTOR JEBEROS
 RESIDENTE: ING° LAN CABALLERO NASHINATE
 SUPERVISOR: ING° CARLOS GOMEZ GOMEZ
 UBICACIÓN: PUNCHANA - JEBEROS - LORETO
 FECHA: FEBRERO DEL 2020

PLAZO DE EJECUCION: 120 DIAS CALENDARIOS
 VALOR REFERENCIAL S/ 4.099,681.66 CON IGV
 PRESUPUESTO CONTRATADO: S/ 3.473,727.44 SIN IGV

PARTIDA	DESCRIPCION	PRESUPUESTO				AVANCE				SALDO				
		Und.	Metrado	P. Unit.	Presup.	ANTERIOR		ACTUAL		ACUMULADO		%		
						Metrado	Valorizado S/.	Metrado	Valorizado S/.	Metrado	Valorizado S/.		Valorizado S/.	Metrado
05.04.02	INSTALACIONES HIDRAULICAS													
05.04.02.01	TUBERIA DE IMPULSION PVC- SAP 7" C- 10-AGUA POTABLE	m	33.10	22.47	743.76	0.00	0.00	0.00	0.00	0.00	0.00	0.00%	743.76	100.00%
05.04.02.02	CODO PVC-SAL 1" X 90°	ped	1.00	31.35	31.35	0.00	0.00	0.00	0.00	0.00	0.00	0.00%	31.35	100.00%
05.04.02.03	VALVULA CHECK VERTICAL DE BRONCE DE 1"	und	1.00	109.21	109.21	0.00	0.00	0.00	0.00	0.00	0.00	0.00%	109.21	100.00%
05.04.02.04	VALVULA COMPUERTA DE BRONCE 1"	und	1.00	89.21	89.21	0.00	0.00	0.00	0.00	0.00	0.00	0.00%	89.21	100.00%
05.04.03	EQUIPOS ESPECIALES													
05.04.03.01	SUMINISTRO y COLOCACION DE ELECTROBOMBA SUMERGIBLE DE 1 H	und	1.00	2.700.32	2.700.32	0.00	0.00	0.00	0.00	0.00	0.00	0.00%	2.700.32	100.00%
	COSTO DIRECTO (CD)				2.895.255.41		1.219.961.60		682.610.22		1.902.571.82		992.681.59	
	GASTOS GENERALES (9.99% de CD)				289.236.02		121.874.17		68.192.76		190.066.93		99.169.09	
	UTILIDAD (9.99% de CD)				289.236.02		121.874.17		68.192.76		190.066.93		99.169.09	
	TOTAL DEL PRESUPUESTO				3.473.727.44		1.463.709.94		818.995.74		2.282.705.68		1.191.021.76	
	PROCENTAJE DE AVANCE DE OBRA				100.00%		42.14%		23.58%		65.71%		34.29%	

Carlos Alfonso Gómez Gómez
 INGENIERO CIVIL
 CIP N° 83540

Lan Caballero Nashinate
 INGENIERO CIVIL
 R.CIP N° 88472
 Residente de Obra

BONIFACIO SALDANA ORTIZ
 REPRESENTANTE COMUN

CONSORCIO CONSTRUCTOR JEBEROS



**ASENTADO MURO DE LADRILLO
C:A=1:5 MODULO 03 AULA**



**ASENTADO MURO DE LADRILLO
C:A=1:5 MODULO 03 AULA**



**VACEO DE MORTERO F'c= 210
KG/CM² EN VIGA TIMPANO
MODULO 03 AULA**

CONSORCIO CONSTRUCTOR JEBEROS
Bonifacio Saldana Ortiz
BONIFACIO SALDANA ORTIZ
REPRESENTANTE COMUN

Carlos Alfonso Gómez Gómez
Carlos Alfonso Gómez Gómez
INGENIERO CIVIL
CIP N° 83540

Lan Caballero Nashnate
Lan CABALLERO NASHNATE
INGENIERO CIVIL
R.CIP N° 88472
Residente de Obra



**MONTAJE DE TIGERALES 2"X6"
EN MODULO 03 AULAS**



**MONTAJE DE CORREAS 2"X3"
MODULO COMEDOR PRIMARIA**

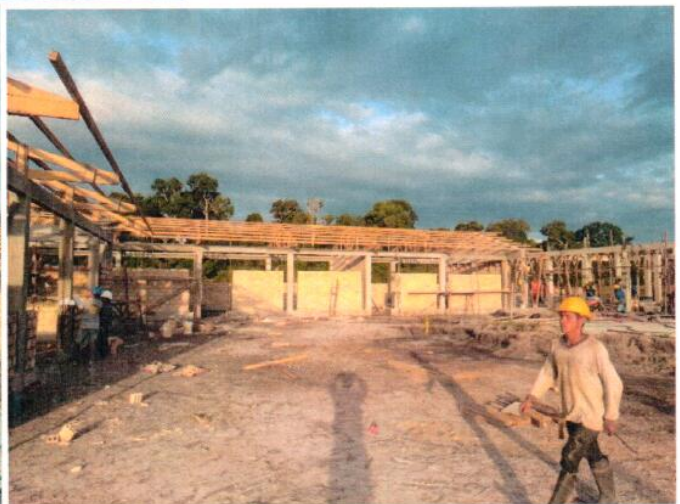

**MONTAJE DE CORREAS 2"X3"
MODULO 03 AULAS**

CONSORCIO CONSTRUCTOR JEBEROS
Bonifacio
BONIFACIO SALLDANA ORTIZ
REPRESENTANTE COMUN

[Signature]
ING. Carlos Alfonso Gómez Gómez
INGENIERO CIVIL
CIP N° 83540

[Signature]
Lan CABALLERO NASHNATE
INGENIERO CIVIL
R.CIP N° 88472
Residente de Obra

Ing. Carlos Alfonso Gómez Gómez
INGENIERO CIVIL
CIP N° 83540

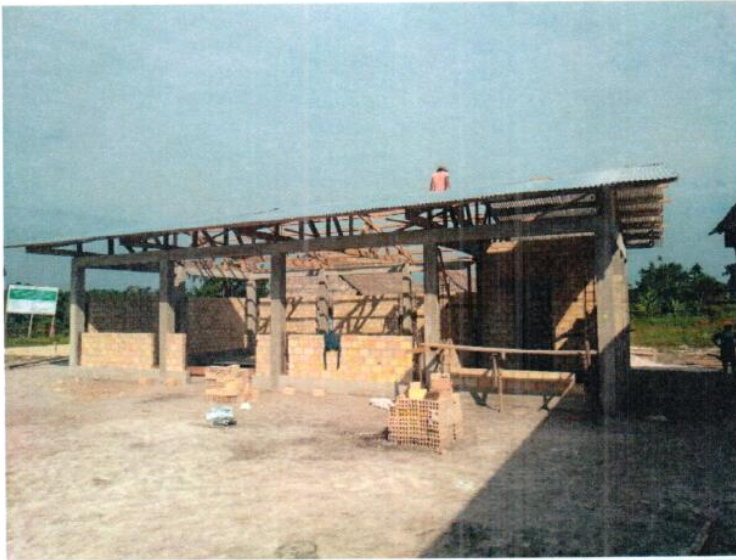

**COLOCACION DE COBERTURA
DE TECHO MODULO
COMEDOR PRIMARIA**

**COLOCACION DE COBERTURA
DE TECHO MODULO
COMEDOR PRIMARIA**



**COLOCACION DE COBERTURA
DE TECHO MODULO 03 AULAS**

CONSORCIO CONSTRUCTOR JEBEROS
Bonifacio
BONIFACIO SALDANA ORTIZ
REPRESENTANTE COMÚN

Lan Caballero
Lan CABALLERO NASHNATE
INGENIERO CIVIL
R.CIP N° 88472
Residente de Obra



**VACEO DE MORTERO F'c=210
KG/CM² PARA VIGA DE
CIMENTACION MODULO
ADMINISTRACIÓN INICIAL**

**ENCOFRADO DE
SOBRECIMIENTO MODULO
ADMINISTRACIÓN INICIAL**



CONSORCIO CONSTRUCTOR JEBEROS
Bonifacio
BONIFACIO SALDANA ORTIZ
REPRESENTANTE COMÚN

**ASENTADO MURO DE
LADRILLO C:A=1:5 MODULO
ADMINISTRACIÓN INICIAL**

[Signature]
Carlos Alfonso Gómez Gómez
INGENIERO CIVIL
CIP N° 83540

[Signature]
Lan CABALLERO NASHNATE
INGENIERO CIVIL
R.CIP N° 88472
Residente de Obra



**ASENTADO MURO DE LADRILLO
C:A=1:5 MODULO
ADMINISTRACIÓN INICIAL**

**ASENTADO MURO DE LADRILLO
C:A=1:5 MODULO
ADMINISTRACIÓN INICIAL**



CONSORCIO CONSTRUCTOR JEBEROS
Bonifacio
BONIFACIO SALDAÑA ORTIZ
REPRESENTANTE COMUN

**ASENTADO MURO DE LADRILLO
C:A=1:5 MODULO
ADMINISTRACIÓN INICIAL**

Carlos Alfonso Gómez Gómez
INGENIERO CIVIL
CIP N° 83540

Daniel
Lan CABALLERO NASHNATE
INGENIERO CIVIL
R.CIP N° 88472
Residente de Obra



**MONTAJE DE TIGERALES 2"X6"
MODULO ADMINISTRACIÓN
PRIMARIA**

16 02 2020

**MONTAJE COBERTURA DE
TECHO MODULO
ADMINISTRACIÓN PRIMARIA**



20 02 2020



**ASENTADO MURO DE LADRILLO
Y TARRAJEO C:A=1:5 MODULO
ADMINISTRACIÓN PRIMARIA**

18 02 2020

CONSORCIO CONSTRUCTOR JEBEROS
Bonifacio
BONIFACIO SÁLDANA ORTIZ
REPRESENTANTE COMÚN

Carlos Alfonso Gómez Gómez
Ing. Carlos Alfonso Gómez Gómez
INGENIERO CIVIL
CIP N° 83540

Lan Caballero Nashnate
Lan CABALLERO NASHNATE
INGENIERO CIVIL
R.CIP N° 88472
Residente de Obra



VALORIZACION

N.º 5



CARGO

"Año de la Universalización de la Salud"

Belén, 13 de julio del 2020

Oficio N°834-2020-GRL/GRI/SGSyC

Ingeniero Edi Wisberto Ruiz Zárate
Gerente Regional de Infraestructura
Presente

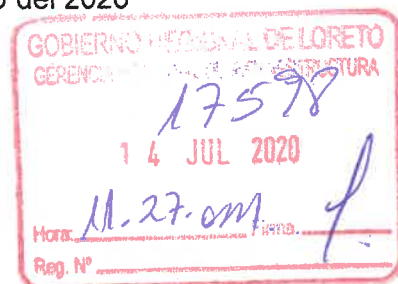

Asunto: CONFORMIDAD DE VALORIZACION DE
OBRA N°05 CORRESPONDIENTE A
MARZO DE 2020.

Obra: "MEJORAMIENTO DE LOS SERVICIOS
EDUCATIVOS DE LOS NIVELES DE INICIAL Y PRIMARIA
DE LA IEP N° 62357 DE PUNCHANA, DISTRITO DE
JEBEROS, PROVINCIA DE ALTO AMAZONAS -
DEPARTAMENTO DE LORETO".

Ref.: a. Informe N°043-2020-GRL-GRI-SGSyC-KAMC
b. Carta N°0172/2020-MS.S.SAC/J
c. Informe N°021-2020-CAGG/JS-J

Tengo el agrado de saludarle cordialmente, a su vez alcanzarle la documentación de la Valorización n°05 por ejecución de obra correspondiente al mes de marzo del 2020, que asciende a la suma de **s/ 238,162.38 (Doscientos treinta y ocho mil ciento sesenta y dos con 38/100 soles) sin IGV**, de acuerdo al siguiente detalle.

Monto de Valorización Contractual	S/.	314,950.29
Reajuste		0.00
Amortización por Adelanto Directo (-)	S/.	0.00
Amortización por Adelanto de Materiales (-)	S/.	76,787.53

Monto a pagar al Contratista sin IGV	S/.	238,162.76

Asimismo, la ejecución de la obra a marzo del 2020 tiene un avance físico acumulado ejecutado de 74.78% frente a un porcentaje programado acumulado de 100% lo cual indica que la obra se encuentra **ATRAZADA**.

Por lo tanto, encontrándose conforme la documentación presentada por el contratista mediante referencia c), la conformidad del supervisor mediante referencia b), y revisado por el coordinador mediante referencia a), se solicita continuar con el trámite respectivo a favor del CONSORCIO CONSTRUCTOR JEBEROS.

Atentamente

GOBIERNO REGIONAL DE LORETO
Gerencia Regional de Infraestructura
Ing. RALA FLORES AQUEPUCHO
Sub Gerente de Supervisión y Control

Copia: SGSyC - File Personal (01)
SGSyC - File de obra (01)
SGSyC - File correlativo (01)
TRANITE: 02/06

RFA/dap



“AÑO DE LA UNIVERSALIZACION DE LA SALUD”

INFORME N°043-2020-GRL/GRI/SGSyC/KAMC

GOBIERNO REGIONAL DE LORETO
GERENCIA REGIONAL DE INFRAESTRUCTURA
Sub Gerencia de Supervision y Control

13 JUL 2020

Fecha: 14/07/2020 10:32 am.
N° Reg: _____

AL : Ing. Raúl Flores Aquepucho
Sub Gerente de Supervisión y Control.

DE : Ing. Kenyo Alberto Montes Cuellar
Ingeniero Civil-Coordinador de Obra

ASUNTO : Remito Informe de Documentación, VALORIZACION DE OBRA N°05-MARZO 2020 (CONTRATISTA).

REFERENCIA : a) OBRA.-"Mejoramiento de los Servicios Educativos de los niveles de Inicial y Primaria de la IEP N° 62357 de Punchana, Distrito de Jeberos, Provincia de alto Amazonas - Departamento de Loreto.
b) Carta N°:172/2020-MS.S.SAC/J
c) INFORME N°021-2020-CAGG/JS-J
d) PROVEIDO N°17598

FECHA : Iquitos, 13 de Julio del 2020.

De mi consideración:

Por medio del presente, le ago. Llegar mi más cordial saludo y a la vez remito el informe que contiene la información sobre la **VALORIZACION N°05** de la obra de la referencia (a), presentada por el contratista CONSORCIO CONSTRUCTOR JEBEROS remitida a la Entidad por el Supervisor MS-SERVICIOS S.A.C. a través de la carta de la referencia (b). La información abstraída de la documentación alcanzada y analizada en gabinete se detalla a continuación.

1. DATOS TECNICOS:

• **DATOS DE OBRA**

OBRA : MEJORAMIENTO DE LOS SERVICIOS EDUCATIVOS DE LOS NIVELES DE INICIAL Y PRIMARIA DE LA IEP N° 62357 DE PUNCHANA, DISTRITO DE JEBEROS, PROVINCIA DE ALTO AMAZONAS - DEPARTAMENTO DE LORETO.

UBICACIÓN : LOCALIDAD DE PUNCHANA, DISTRITO DE JEBEROS, PROVINCIA DE ALTO AMAZONAS, REGION LORETO.

ENTIDAD : GOBIERNO REGIONAL DE LORETO.

COORDINADOR DE OBRA : ING. MONTES CUELLAR, KENYO ALBERTO – REG. CIP. 195722.

ENTREGA DE TERRENO : 28 de Noviembre del 2019.

INICIO DE OBRA : 29 de Noviembre del 2019.

PLAZO DE EJECUCION : 120 Días calendario.



“AÑO DE LA UNIVERSALIZACION DE LA SALUD”

TERMINO PREVISTO : 27 de marzo del 2020.
MONTO REFERENCIAL : S/4, 099,681.66, con IGV
MONTO CONTRATADO : S/ 3, 473,727.44, sin IGV
ADELANTO DIRECTO : S/347,373.00
ADELANTO DE MATERIALES : SOLICITADO (13 de Diciembre del 2019).
ESTADO DE OBRA : suspendida por covid-19
AVANCE FISICO DEL MES : 9.07 %
AVANCE B FISICO ACUMULADO : 74.78 %

• **DATOS DEL CONTRATISTA.**

CONTRATISTA : CONSORCIO CONSTRUCTOR JEBEROS.
CONCURSO : A.S. N°025-2019-CSO-GRL-GGR-GRL, derivado de la L.P.N°002-2019-CSO-GRL
SISTEMA DE CONTRATACION : A **SUMA ALZADA**
RESIDENTE : ING.LAN CABALLERO NASHANTE.-REG.CIP.88472.
CONTRATO : N°016-2019-GRL-GGR-GRI
MONTO CONTRATADO : S/ 3, 473,727.44, sin IGV.
FIRMA DE CONTRATO : 12 de Noviembre del 2019.
PLAZO DE EJECUCION : 120 Días calendarios.

• **DATOS DEL SUPERVISOR.**

SUPERVISION : MS SERVICIOS SAC.
CONCURSO : A.S.N°047-2019-CSO-GRL-GGR-GRL
(PRIMERA CONVOCATORIA).
SISTEMA DE CONTRATACION : A TARIFAS.
JE FE DE SUPERVISION : ING.GOMEZ GOMEZ, CARLOS ALFONSO-REG.CIP.83540.
CONTRATO : N°031-2019-GRL-GGR-GRI.
MONTO CONTRATADO : s/ 228,735.00, sin IGV
FIRMA DEL CONTRATO : 17 de diciembre del 2019.
PLAZO DE EJECUCION : 150 Días Calendarios



“AÑO DE LA UNIVERSALIZACION DE LA SALUD”

2. ANTECEDENTES :

Con carta N°:008-2020-CCJ-BSO/RC recepcionada por el Supervisor, el contratista presenta al Supervisor la Valorización de Ejecución de Obra N°04 Correspondiente al mes de Febrero del 2020, en el cual hace de conocimiento que se han ejecutado los metrados del presupuesto del expediente técnico contractual, de manera que solicita su pago correspondiente, con la siguiente documentación como anexo:

- CARTA DEL CONTRATISTA.
- CD CON CONTENIDO DIGITAL DE LA DOCUMENTACION PRESENTADA.
- FACTURA ELECTRONICA.
- FICHA TECNICA DE IDENTIFICACION DE OBRA
- MEMORIA DESCRIPTIVA VALORIZADA.
 - DESCRIPCION DEL PROYECTO.
 - DEL AVANCE DE OBRA.
 - METRADOS EJECUTADOS EN EL PERIODO.
 - CRONOGRAMA DE AVANCE DE OBRA Y COMENTARIO ESPECIFICO DE LA EJECUCION DE LA OBRA
 - DESCRIPCION DE LAS OCURRENCIAS TECNICAS REALIZADAS EN OBRA.
 - RECURSOS UTILIZADOS DURANTE EL MES.
 - DEL PERSONAL DE OBRA Y EQUIPO UTILIZADO.
 - CONTROL DE CALIDAD DE MATERIALES Y PRUEBAS DE ENSAYO
 - DEL CONTROL ECONOMICO DE LA OBRA.
 - CONTROL DE LAS VALORIZACIONES.
 - CONTROL DE LAS RETENCIONES.
 - CAMBIOS Y/O MODIFICACIONES AL PROYECTO ORIGINAL.
- VALORIZACION DE OBRA.
 - HOJA DE LIQUIDACION DE VALORIZACION DE OBRA.
 - RESUMEN DE VALORIZACION DE OBRA DEL MES.
 - VALORIZACION DE OBRA DEL MES.
 - RESUMEN DE METRADOS DEL MES.
 - CALCULO DE REINTEGROS.
 - FORMULA POLINOMICA.
 - INDICES UNIFICADOS.
 - CRONOGRAMA DE AVANCE DE OBRA VALORIZADO PROGRAMADO.
 - CUADRO COMPARATIVO DE EJECUCION DE OBRA.
 - GRAFICO DE AVANCE DE OBRA
 - CUADRO DE ADELANTO DIRECTO.
 - AMORTIZACIONES DE ADELANTO DIRECTO
 - DEDUCCIONES DE REAJUSTE QUE NO CORRESPONDE POR ADELANTO DIRECTO.
 - RESUMEN DE PAGOS POR VALORIZACION.



“AÑO DE LA UNIVERSALIZACION DE LA SALUD”

- COPIA DEL CERTIFICADO DE HABILIDAD DEL RESIDENTE DE OBRA.
- COPIA DE PAGO A CONAFOVICER.
- COPIA DEL PAGO A SENCICO.
- COPIA DEL PAGO DE SEGURO DE TRABAJADORES.
- ACTA DE ENTREGA DE TERRENO.
- COPIA DE LA RESOLUCION DE APROBACION DEL EXPEDIENTE TECNICO DE LA OBRA.
- COPIA DEL CONTRATO DE EJECUCION DE OBRA.
- COPIA DE CERTIFICADO DE INSCRIPCION VIGENTE EN EL RNP DEL OSCE.
- PANEL FOTOGRAFICO DEL PROCESO CONSTRUCTIVO.
- COPIA DEL CUADERNO DE OBRA
- COPIA DE LAS CARTAS FIANZAS DE FIEL CUMPLIMIENTO Y ADELANTOS.
- ANEXOS.
 - INFORME DE SEGURIDAD Y SALUD EN EL TRABAJO
 - CERTIFICADO DE CALIDAD DE MATERIALES.
 - RESULTADO DE ROTURA DE PROBETAS.

Con Carta N°:172/2020-MS.S.SAC/J recepcionada por la entidad el 03 de julio del 2020, el supervisor presenta la Valorización de Ejecución de Obra N°05, correspondiente al mes de marzo del 2020.

3. ASPECTO LEGAL DE LA OBRA:

- Contrato de ejecución de Obra N°016-2019-GRL-GGR-GRI(12 de Noviembre del 2019)
- Contrato de Supervisión de Obra N°031-2019-GRL-GGR-GRI(17 de Diciembre del 2019)
- Ley de contrataciones del Estado y su Reglamento N°30225 modificado por D.Leg.N°1444 aprobado por D.S.N°344-2018-EF y el Código Civil Vigente.
- Artículo 194° del Reglamento de la Ley de contrataciones del Estado –Valorizaciones y metrados.

4. CONTROL DE VIGENCIAS DE CARTAS FIANZAS DE OBRA

Del control de cartas fianzas de Obra, Tenemos.

ESTADO DE CARTAS FIANZAS					
N°	CONCEPTOS	DOCUMENTO QUE SUSTENTA SOLICITUD DE DESEMBOLSO	MONTO (S/)	INICIO DE VIGENCIA	TERMINO DE VIGENCIA
1	Fiel cumplimiento	C.F N°219302144, emitida por INSUR S.A. Compañía de seguros.	347,373.00	22 de octubre del 2019.	16 de abril del 2019.
2	Adelanto Directo	C.F N°219302374, emitida por INSUR S.A. Compañía de seguros.	347,373.00	18 de noviembre del 2019.	16 de febrero del 2019



"AÑO DE LA UNIVERSALIZACION DE LA SALUD"

3	Renovación de Adelanto Directo	C.F N°219302374, emitida Por INSUR S.A. Compañía de seguros.	S/ 201,002.00	17 de enero del 2020.	16 de mayo 2020.
---	--------------------------------	--	---------------	-----------------------	------------------

5. RESUMEN DE VALORIZACION.

Con respecto a la Valorización N°05 de la obra mencionada en la referencia (a), se informa que en gabinete se ha efectuado la revisión de la documentación alcanzada al suscrito, para lo cual se presenta un resumen de la misma; tenemos:

VALORIZACION N°05	
DESCRIPCION	MONTO (S/)
MONTO BRUTO VALORIZADO	S/ 314,950.29
REAJUSTE NETO	0.00
AMORTIZACION ADELANTO DIRECTO	S/ 0.00
AMORTIZACION ADELANTO DE MATERIALES	S/ 76,787.53
DEDUCCION DE REAJUSTE ADELANTO DIRECTO	0.00
DEDUCCION DE REAJUSTE DE ADELANTO DE MATERIALES.	0.00
MONTO A PAGAR DE VALORIZACION	S/ 238,162.76
IGV 18%	0.00
RETENCION DEL 10% FONDO DE GARANTIA	0.00
MONTO A PAGAR AL CONTRATISTA	S/ 238,162.76



“AÑO DE LA UNIVERSALIZACIÓN DE LA SALUD”

De acuerdo al Reglamento de la Ley de contrataciones del Estado, Según el Art.194º Valorizaciones y metrados.

194.1 las valorizaciones tienen el carácter de pagos a cuenta y son elaboradas el último día de cada periodo previsto en las bases, por inspector o supervisor y el contratista.

194.6 El plazo máximo de aprobación por el inspector o el supervisor de las valorizaciones y su remisión a la Entidad para periodos mensuales es de cinco (05) días, contados a partir del primer día hábil del mes siguiente al de la valorización respectiva, y es cancelada por la entidad en fecha no posterior al último día de tal mes.

Cuando las valorizaciones se refieran a periodos distintos a los previstos en este numeral, las bases establecen el tratamiento correspondiente de acuerdo con lo dispuesto en el presente artículo.

194.7 A partir del vencimiento del plazo establecido para el pago de estas valorizaciones, por razones imputables a la entidad, el contratista tiene derecho al reconocimiento de los intereses legales efectivos, de conformidad con los artículos 1234, 1245 y 1246 del código Civil.

6. ANOTACIONES DEL CUADERNO DE OBRA

Según Asiento del cuaderno de obra N°175 de fecha 15/03/2020, anotada por el residente, donde indica los metrados ejecutados en el periodo, correspondiente a la valorización para su REVISION y CONFORMIDAD por parte del Supervisor con la finalidad de elaborar el informe de Valorización N°05.

Asiento del cuaderno de obra N°176 de fecha 15/03/2020, el Supervisor de obra, indica de los trabajos ejecutados por el contratista. Así mismo, manifiesta que da conformidad a los metrados correspondientes al mes de marzo del 2020 y autoriza la elaboración de la valorización de obra N°05 correspondiente al mes de marzo del 2020. Revisando



"AÑO DE LA UNIVERSALIZACION DE LA SALUD"

7. CONTROL DE AVANCE DE OBRA

HOJA DE RESUMEN DE VALORIZACION N° 05						
OBRA	"MEJORAMIENTO DE LOS SERVICIOS EDUCATIVOS DE LOS NIVELES DE INICIAL Y PRIMARIA DE LA I.E.P. N° 62357 DE PUNCHANA DEL DISTRITO DE JEBEROS - PROVINCIA DE ALTO AMAZONAS-DEPARTAMENTO DE LORETO"					
PROCESO	ADS N° 025-2019-CSO-GRL Derivado de la L.P. N° 002-2019-CSO-GRL					
CONTRATO	CONTRATO N° 016-2019-GRL-GGR-GRI					
ENTIDAD	GOBIERNO REGIONAL DE LORETO					
UBICACION	PUNCHANA - JEBEROS - LORETO					
CONTRATISTA	CONSORCIO CONSTRUCTOR JEBEROS					
RESIDENTE	ING° LAN CABALLERO NASHNATE			Fecha Presup Exp. Tecnico	Feb-19	
SUPERVISOR	ING° CARLOS GOMEZ GOMEZ			Fecha de Pago Ad. Directo	Dic-19	
FECHA	MARZO DEL 2020			Fecha de Pago Ad. Mat.	-	
DESCRIPCION	Monto Contratado	Valorización			Saldo por Valorizar	
		Anterior	Actual	Acumulado		
1 Valorizacion Contractual (V)						
1.1 Costo Directo - Valorización Contractual						
TOTAL COSTO DIRECTO	2,895,255.41	1,902,571.82	262,502.33	2,165,074.15	730,181.26	
GASTOS GENERALES (9.99% de CD)	289,236.02	190,066.93	26,223.98	216,290.91	72,945.11	
UTILIDAD (9.99% de CD)	289,236.02	190,066.93	26,223.98	216,290.91	72,945.11	
TOTAL CONTRATADO S/IGV	S/ 3,473,727.44	2,282,705.68	314,950.29	2,597,655.97	876,071.47	
Total Contractual S/IGV	3,473,727.44	2,282,705.68	314,950.29	2,597,655.97	876,071.47	
% de Avance a la fecha		65.71%	9.07%	74.78%	25.22%	
2 Reajustes, Inc. Deducciones (R)						
2.1 Reajustes por Formula Polinómica		0.00	0.00	0.00		
2.2 Deducción que No corresponde por Adelanto Directo		0.00	0.00	0.00		
2.3 Deducción que No corresponde por Adelanto por Materiales		0.00	0.00	0.00		
Total de Reajustes y Deducciones		0.00	-0.00	0.00		
Valorización Bruta (VB = V + R)		2,282,705.68	314,950.29	2,597,655.97		
3 Amortizaciones (A)						
3.1 Adelanto Directo S/IGV						
	347,372.74	347,372.74	0.00	347,372.74	0.00	
	347,372.74	347,372.74	0.00	347,372.74	0.00	
3.2 Adelanto Materiales						
	694,745.49	315,423.55	76,787.53	392,211.08	302,534.41	
	694,745.49	315,423.55	76,787.53	392,211.08	302,534.41	
Total de Amortizaciones (A)	1,042,118.23	662,796.29	76,787.53	739,583.82	302,534.41	
Valorización Neta (VN = VB - A)		1,619,909.39	238,162.76	1,858,072.15		
Impuesto General a las Ventas (IGV)	18.00%		0.00			
Valorización Neta Total (VN + IGV)		1,619,909.39	238,162.76	1,858,072.15		
Retención Garantía Fiel Cumplimiento (Rt)		0.00	0.00	0.00		
Valorización Líquida (VL = VN - Rt)		1,619,909.39	238,162.76	1,858,072.15		
Monto a Cancelar al Contratista en la Presente Valorización		S/.	238,162.76			
SENCICO 0.2% (Valorización Bruta) x 2 / 1000	S/.		629.90			



“AÑO DE LA UNIVERSALIZACION DE LA SALUD”

8. CUADRO COMPARATIVO DE EJECUCION DE OBRAS

GRÁFICO DE CONTROL DE VALORIZACIONES DE OBRA - VAL N° 05											
PROGRAMADO VS EJECUTADO											
Obra :	MEJORAMIENTO DE LOS SERVICIOS EDUCATIVOS DE LOS NIVELES DE INICIAL Y PRIMARIA DE LA IEP N° 62357 DE PUNCHANA, DISTRITO DE JEBEROS, PROVINCIA DE ALTO AMAZONAS - DEPARTAMENTO DE LORETO										
Ubicación :	DISTRITO DE JEBEROS PROVINCIA DE ALTO AMAZONAS REGION LORETO										
FECHA	PRESUPUESTO OBRA				PRESUPUESTO VALORIZADO				AVANCE / ATRAZO		
	PROGRAMADO	ACUMULADO PROGRAMADO	%	% ACUM.	EJECUTADO	ACUMULADO EJECUTADO	%	% ACUM.	%	DESCRIP	
INICIO	0	0.00	0.00%	0.00%	0.00	0.00	0.00%	0.00%			
VAL N° 01	35,154.62	35,154.62	1.01%	1.01%	506,721.37	506,721.37	14.58%	14.58%	13.58%	ADELANTADO	
VAL N° 02	686,264.49	721,419.11	19.76%	20.77%	470,752.03	977,473.40	13.55%	28.14%	7.37%	ADELANTADO	
VAL N° 03	960,142.05	1,681,561.16	27.64%	38.41%	486,236.54	1,463,709.94	14.00%	42.14%	-6.27%	ATRASADO	
VAL N° 04	1,116,633.04	2,798,194.20	32.15%	80.55%	818,955.74	2,282,705.68	23.58%	65.71%	-14.84%	ATRASADO	
VAL N° 05	675,533.24	3,473,727.44	19.45%	100.00%	314,950.29	2,597,665.97	9.07%	74.78%	-25.22%	ATRASADO	
	3,473,727.44		TOTAL		2,597,665.97						

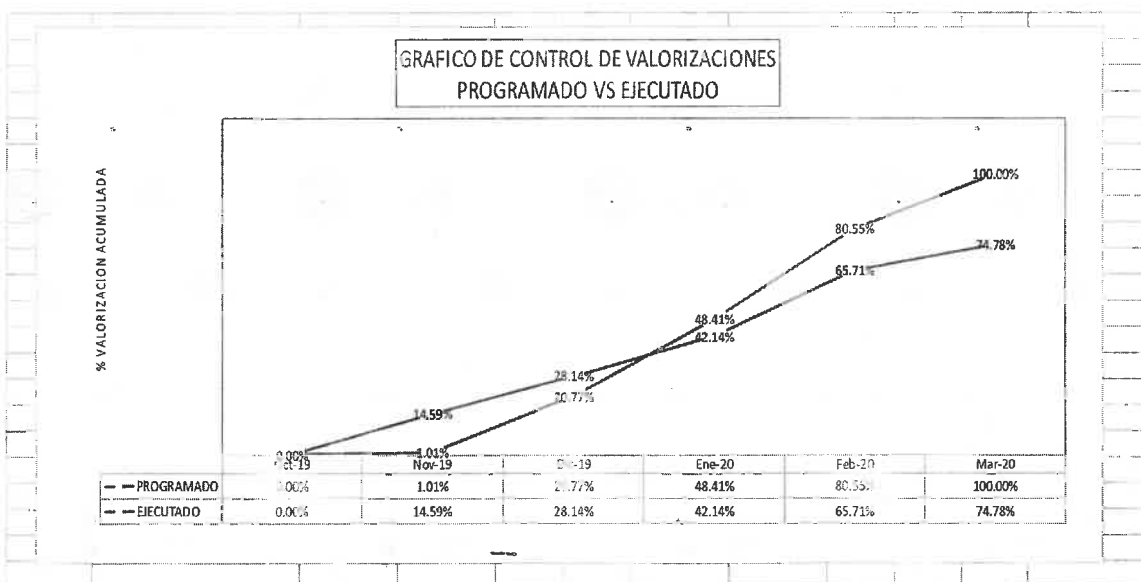



“AÑO DE LA UNIVERSALIZACION DE LA SALUD”

De la figura tenemos, el estado de **AVANCE PARCIAL Y ACUMULADO** de la obra al mes de marzo del 2020 es **Atrasado**.

9. CONCLUSIONES:

- La presente documentación materia de su revisión, consta con los requerimientos y sustentos que derivan a la presente valorización descritos en el ítem 3. Contenido de la Documentación.
- En la documentación, se adjuntan las boletas de pagos realizados a **SENCICO**, **CONAFOVICER**, de acuerdo al porcentaje que estima la legislación vigente, pago de póliza **SCTR**.
- *El avance físico del mes es:*
 - Avance Físico del mes (marzo -2020)... 9.07. %
 - Avance Físico Acumulado..... 74.78 %
 - Avance Físico Prog del mes..... 19.45. %
 - Avance Físico Prog.acum..... 100.00. %

La obra en mención tiene un avance físico mensual acumulado al mes de **MARZO** de 2020 de **74.78 %**, siendo el estado de la obra **ATRAZADA**.

10. RECOMENDACIONES:

- El Supervisor indica que la obra en mención tiene un avance físico mensual del 9.07 % y un acumulado de 74.78 % de su avance **EJECUTADO** con un avance programado acumulado de 100.00 %, por lo que la obra, se encuentra atrasada.
- Los metrados han sido conciliados por el Residente e Supervisor de Obra por lo mismo que Da Conformidad a la Valorización N°05 (Mediante la Carta N°172/2020-M.S.SAC/J, cuyos metrados fueron autorizados mediante el asiento del cuaderno de obra N°176 – Del Supervisor), de la obra **MEJORAMIENTO DE LOS SERVICIOS EDUCATIVOS DE LOS NIVELES DE INICIAL Y PRIMARIA DE LA IEP N° 62357 DE PUNCHANA, DISTRITO DE JEBEROS, PROVINCIA DE ALTO AMAZONAS - DEPARTAMENTO DE LORETO**.
- Visto la Carta N°172/2020-M.S.SAC/J de la Valorización N°05 correspondiente al mes de febrero del 2020 y dado la conformidad por el Supervisor de obras, por el monto de s/ 314,950.29 (Trecientos catorce mil novecientos cincuenta con 29/100 soles) sin IGV, a la empresa **CONSORCIO CONSTRUCTOR JEBEROS** , teniendo el siguiente detalle:

1 Valorización N°05 Marzo del 2020	S/. 314,950.29
2 Reajuste Actual	S/. ----
3 Amortización de Adelanto Directo	S/. -----
4 Amortización de Adelanto para Materiales	S/. 76,787.53
5 Neto Facturar	S/. 238,162.86



“AÑO DE LA UNIVERSALIZACION DE LA SALUD”

- Se recomienda derivar la presente documentación, a la Gerencia Regional de Infraestructura, previa revisión considerando que ya ha sido dada la conformidad por parte del Supervisor, cabe indicar que dicha valorización fue presentada por el Supervisor el 03-07-2020, por lo que ha presentado fuera del plazo establecido correspondiente, exhortar al Supervisor presentar la valorización en los plazos establecidos en cumplimiento al RLCE vigente; además se recomienda continuar con su trámite correspondiente cumpliendo con los plazos establecidos en el Art.194 Valorizaciones y Metrados de la Ley de Contrataciones del Estado y su reglamento modificada por el Decreto Legislativo N°1444 y aprobado por el Decreto Supremo N°344-2018-EF respectivamente.

Es todo cuanto informo a usted, para su conocimiento y tramite respectivo.

Atentamente

KENYO ALBERTO
MONTES CUELLAR
INGENIERO CIVIL
Reg. CIP N° 195722

Ing. KENYO ALBERTO MONTES CUELLAR
Coordinador de Obra
Sub Gerencia de Supervisión y Control

Cc: Ing. Kenyo Alberto Montes Cuellar

Trámite: 17598



MS SERVICIOS S.A.C.

Calle Comercio 738, Yurimaguas, Loreto | T: 065 35 3389
Jr. Los Alpes 215, Tarapoto, San Martín | T: 042 52 1904
msserviciossac@yahoo.es

263

“Año de la Universalización de la Salud”

CARTA N° 172 – 2020 – M.S.S.SAC/J

GOBIERNO REGIONAL DE LORETO
GERENCIA REGIONAL DE INFRAESTRUCTURA
Sub Gerencia de Supervisión y Control
06 JUL 2020
Fecha: 17598 Hora: 12:58 pm
N° Reg: [Handwritten]

GOBIERNO REGIONAL DE LORETO
GERENCIA REGIONAL DE ADM. DOCUMENTARIA
03 JUL 2020
17598
RECEPCION

Iquitos, 22 de Junio del 2020

Señor:
Gobierno Regional de Loreto
Presente. -

Atención : Ing. Edy Wisberto Ruiz Zarate.
Gerente Regional de Infraestructura.

Asunto : REMITE INFORME DE CONFORMIDAD A VALORIZACION MENSUAL N° 05 DEL
CONTRATISTA CORRESPONDIENTE AL MES DE MARZO DEL 2020.

Referencia :

1. Para la Supervisión de la Obra: “MEJORAMIENTO DE LOS SERVICIOS EDUCATIVOS DE LOS NIVELES DE INICIAL Y PRIMARIA DE LA I.E.P. N°62357 DE PUNCHANA DEL DISTRITO DE JEBEROS – PROVINCIA DE ALTO AMAZONAS- DEPARTAMENTO DE LORETO.
2. Informe N° 021 – 2020 – CAGG/JS - J

De mi especial Consideración:

Por medio de la presente me dirijo a usted para saludarlo muy cordialmente y al mismo tiempo REMITE INFORME DE CONFORMIDAD A VALORIZACION MENSUAL N° 05 DEL CONTRATISTA CORRESPONDIENTE AL MES DE MARZO DEL 2020 de la obra en referencia 1), según se detalla en la Valorización respectiva. Para su análisis y trámite correspondiente.

Debe manifestarse que, mediante Decreto Supremo N° 044 - 2020 – PCM, El Gobierno declara Estado de Emergencia por la Pandemia de Enfermedad por Coronavirus, que rige a partir de las 00:00 horas del 16 de Marzo del 2016, la misma que se ha venido prorrogando, en ese sentido la presente valorización corresponde al periodo de 01 al 15 de Marzo del 2020.

Sin otro particular, es propicia la oportunidad para expresarle las muestras de mi consideración y estima personal.

Atentamente,

MS Servicios S.A.C.

Karina L. Valles Saldana de Sánchez
GERENTE GENERAL

GOBIERNO REGIONAL DE LORETO
GERENCIA REGIONAL DE INFRAESTRUCTURA
06 JUL 2020
Hora: 9:42 am
Reg. N° [Handwritten]

PROVIDO N° 17598
A: [Handwritten]
PARA: [Handwritten]



CY/RL
Dgs-s
Cc
Archivo

PROVIDO N° 17598
A: S614 C-GR
PARA: [Handwritten]
06 Jul 2020



CY A/P
+ CC

VALORIZACION DE AVANCE DE OBRA N° 05

OBRA: "MEJORAMIENTO DE LOS SERVICIOS EDUCATIVOS DE LOS NIVELES D...IAL Y PRIMARIA DE LA I.E.P. N°82357 DE PUNCHANA DEL DISTRITO JEBEROS - PROVINCIA DE ALTO AMAZONAS-DEPARTAMENTO DE LORETO"

PROPIETARIO: GOBIERNO REGIONAL DE LORETO
CONTRATISTA: CONSORCIO CONSTRUCTOR JEBEROS
RESIDENTE: ING° LAN CABALLERO NASHNATE
SUPERVISOR: ING° CARLOS GOMEZ GOMEZ
UBICACION: PUNCHANA - JEBEROS - LORETO
FECHA: MARZO DEL 2020

Ing. Carlos Alfonso Nashnate
 INGENIERO CIVIL
 RESIDENTE DE OBRA
 CIP. 88472

Ing. Carlos Alfonso Gómez
 INGENIERO CIVIL
 CIP. N° 83540

PLAZO DE EJECUCION: 120 DIAS CALENDARIOS
 VALOR REFERENCIAL S/4,089,681.66 CON IGV
 PRES/PUESTO CONTRATADO: S/ 3,473,727.44 SIN IGV

PARTIDA	DESCRIPCION	PRESUPUESTO						ANTERIOR				ACTUAL				ACUMULADO				SALDO	
		Und.	Metrado	P. Unif.	Presup.	Metrado	Valorizado S/.	Metrado	Valorizado S/.	Metrado	Valorizado S/.	Metrado	Valorizado S/.	Metrado	Valorizado S/.	%	%	Metrado	Valorizado S/.	%	
																					Metrado
01.06.06.02	ENCOFRADO Y DESENCOFRADO NORMAL EN LOSA DEPORTIVA	m2	42.10	53.17	2,236.46	42.10	2,236.46	42.10	2,236.46	0.00	0.00	42.10	2,236.46	100.00%	100.00%	0.00	0.00	0.00	0.00%		
01.06.07	TRIBUNAS																				
01.06.07.01	MORTERO FC = 175 kg/cm2 EN TRIBUNAS	m3	13.06	518.62	6,773.18	0.00	0.00	13.06	6,773.18	0.00	0.00	13.06	6,773.18	100.00%	100.00%	0.00	0.00	0.00	0.00%		
01.06.07.02	ENCOFRADO Y DESENCOFRADO NORMAL PARA TRIBUNAS	m2	32.64	47.59	1,553.34	0.00	0.00	32.64	1,553.34	0.00	0.00	32.64	1,553.34	100.00%	100.00%	0.00	0.00	0.00	0.00%		
01.06.08	GRADAS																				
01.06.08.01	MORTERO FC = 175 Kg./Cm2 PARA GRADAS	m3	6.14	514.87	3,161.30	0.00	0.00	6.14	3,161.30	0.00	0.00	6.14	3,161.30	100.00%	100.00%	0.00	0.00	0.00	0.00%		
01.06.08.02	ENCOFRADO Y DESENCOFRADO PARA GRADAS	m2	43.86	51.15	2,243.44	0.00	0.00	43.86	2,243.44	0.00	0.00	43.86	2,243.44	100.00%	100.00%	0.00	0.00	0.00	0.00%		
01.06.09	RAMPAS																				
01.06.09.01	MORTERO FC = 175 Kg./Cm2 PARA RAMPAS	m3	3.49	522.37	1,823.07	0.00	0.00	3.49	1,823.07	0.00	0.00	3.49	1,823.07	100.00%	100.00%	0.00	0.00	1,823.07	100.00%		
01.06.09.02	ENCOFRADO Y DESENCOFRADO PARA RAMPAS	m2	2.98	64.07	191.57	0.00	0.00	2.98	191.57	0.00	0.00	2.98	191.57	100.00%	100.00%	0.00	0.00	191.57	100.00%		
01.07	OBRAS DE MORTERO ARMADO																				
01.07.01	ZAPATAS																				
01.07.01.01	MORTERO FC = 210kg/cm2 PARA ZAPATAS	m3	88.32	628.18	55,569.18	88.32	55,569.18	88.32	55,569.18	0.00	0.00	88.32	55,569.18	100.00%	100.00%	0.00	0.00	0.00	0.00%		
01.07.01.02	ACERO CORRUGADO 5/8" Fy = 4200Kg./Cm2	kg	2,848.89	5.39	15,355.52	2848.89	15,355.52	2,848.89	15,355.52	0.00	0.00	2,848.89	15,355.52	100.00%	100.00%	0.00	0.00	0.00	0.00%		
01.07.02	SARDINELES																				
01.07.02.01	MORTERO FC = 175Kg./Cm2 PARA SARDINELES	m3	23.37	533.46	12,466.96	0.00	0.00	23.37	12,466.96	0.00	0.00	23.37	12,466.96	100.00%	100.00%	0.00	0.00	0.00	0.00%		
01.07.02.02	ENCOFRADO Y DESENCOFRADO PARA SARDINELES	m2	56.14	38.79	2,233.81	0.00	0.00	56.14	2,233.81	0.00	0.00	56.14	2,233.81	100.00%	100.00%	0.00	0.00	2,233.81	100.00%		
01.07.02.03	ACERO CORRUGADO 1/2" Fy = 4200Kg./Cm2	kg	2,687.90	5.18	13,923.32	0.00	0.00	2,687.90	13,923.32	0.00	0.00	2,687.90	13,923.32	100.00%	100.00%	0.00	0.00	0.00	0.00%		
01.07.03	VIGAS DE CIMENTACION																				
01.07.03.01	MORTERO FC = 210Kg./Cm2 PARA VIGAS DE CIMENTACIONES	m3	33.13	609.43	20,190.42	33.13	20,190.42	33.13	20,190.42	0.00	0.00	33.13	20,190.42	100.00%	100.00%	0.00	0.00	0.00	0.00%		
01.07.03.02	ENCOFRADO Y DESENCOFRADO PARA VIGAS DE CIMENTACIONES	m2	266.75	82.81	16,754.57	266.75	16,754.57	266.75	16,754.57	0.00	0.00	266.75	16,754.57	100.00%	100.00%	0.00	0.00	0.00	0.00%		
01.07.03.03	ACERO CORRUGADO 1/2" Fy = 4200Kg./Cm2	kg	3,251.54	5.18	16,842.98	3251.54	16,842.98	3,251.54	16,842.98	0.00	0.00	3,251.54	16,842.98	100.00%	100.00%	0.00	0.00	0.00	0.00%		
01.07.03.04	ACERO CORRUGADO 3/8" Fy = 4200Kg./Cm2	kg	1,541.37	6.21	9,571.91	1541.37	9,571.91	1,541.37	9,571.91	0.00	0.00	1,541.37	9,571.91	100.00%	100.00%	0.00	0.00	0.00	0.00%		
01.07.04	COLUMNAS																				
01.07.04.01	MORTERO FC = 210Kg./Cm2 PARA COLUMNAS	m3	41.78	623.91	26,066.96	41.78	26,066.96	41.78	26,066.96	0.00	0.00	41.78	26,066.96	100.00%	100.00%	0.00	0.00	0.00	0.00%		
01.07.04.02	ENCOFRADO Y DESENCOFRADO PARA COLUMNAS	m2	417.99	48.99	20,477.33	417.99	20,477.33	417.99	20,477.33	0.00	0.00	417.99	20,477.33	100.00%	100.00%	0.00	0.00	0.00	0.00%		
01.07.04.03	ACERO CORRUGADO 5/8" Fy = 4200Kg./Cm2	kg	1,726.79	5.39	9,307.40	1726.79	9,307.40	1,726.79	9,307.40	0.00	0.00	1,726.79	9,307.40	100.00%	100.00%	0.00	0.00	0.00	0.00%		
01.07.04.04	ACERO CORRUGADO 1/2" Fy = 4200Kg./Cm2	kg	1,420.24	5.18	7,356.84	1420.24	7,356.84	1,420.24	7,356.84	0.00	0.00	1,420.24	7,356.84	100.00%	100.00%	0.00	0.00	0.00	0.00%		
01.07.04.05	ACERO CORRUGADO 3/8" Fy = 4200Kg./Cm2	kg	1,592.65	6.21	9,890.36	1592.65	9,890.36	1,592.65	9,890.36	0.00	0.00	1,592.65	9,890.36	100.00%	100.00%	0.00	0.00	0.00	0.00%		
01.07.05	COLUMNETAS																				
01.07.05.01	MORTERO FC = 210Kg./Cm2 PARA COLUMNETAS	m3	13.26	560.43	7,431.30	13.26	7,431.30	13.26	7,431.30	0.00	0.00	13.26	7,431.30	100.00%	100.00%	0.00	0.00	0.00	0.00%		
01.07.05.02	ENCOFRADO Y DESENCOFRADO PARA COLUMNETAS	m2	312.72	20.99	6,563.99	312.72	6,563.99	312.72	6,563.99	0.00	0.00	312.72	6,563.99	100.00%	100.00%	0.00	0.00	0.00	0.00%		
01.07.05.03	ACERO CORRUGADO 3/8" Fy = 4200Kg./Cm2	kg	1,147.96	6.21	7,128.83	1147.96	7,128.83	1,147.96	7,128.83	0.00	0.00	1,147.96	7,128.83	100.00%	100.00%	0.00	0.00	0.00	0.00%		
01.07.05.04	ACERO CORRUGADO 1/4" Fy = 4200Kg./Cm2	kg	509.73	8.48	4,322.51	509.73	4,322.51	509.73	4,322.51	0.00	0.00	509.73	4,322.51	100.00%	100.00%	0.00	0.00	0.00	0.00%		
01.07.06	VIGAS																				
01.07.06.01	MORTERO FC = 210 kg/cm2 EN VIGAS	m3	47.69	538.04	25,659.13	47.69	25,659.13	47.69	25,659.13	0.00	0.00	47.69	25,659.13	100.00%	100.00%	0.00	0.00	0.00	0.00%		
01.07.06.02	ENCOFRADO Y DESENCOFRADO PARA VIGAS	m2	591.67	46.26	26,778.98	591.67	26,778.98	591.67	26,778.98	0.00	0.00	591.67	26,778.98	100.00%	100.00%	0.00	0.00	0.00	0.00%		
01.07.06.03	ACERO CORRUGADO 5/8" Fy = 4200Kg./Cm2	kg	1,354.47	5.39	7,300.59	1354.47	7,300.59	1,354.47	7,300.59	0.00	0.00	1,354.47	7,300.59	100.00%	100.00%	0.00	0.00	0.00	0.00%		
01.07.06.04	ACERO CORRUGADO 1/2" Fy = 4200Kg./Cm2	kg	1,941.59	5.18	10,057.44	1941.59	10,057.44	1,941.59	10,057.44	0.00	0.00	1,941.59	10,057.44	100.00%	100.00%	0.00	0.00	0.00	0.00%		
01.07.06.05	ACERO CORRUGADO 3/8" Fy = 4200Kg./Cm2	kg	1,659.21	6.21	10,303.69	1659.21	10,303.69	1,659.21	10,303.69	0.00	0.00	1,659.21	10,303.69	100.00%	100.00%	0.00	0.00	0.00	0.00%		
01.07.07	VIGAS TIMPANO																				
01.07.07.01	MORTERO FC = 210Kg./Cm2 PARA VIGAS TIMPANO	m3	9.10	605.43	5,509.41	9.10	5,509.41	9.10	5,509.41	0.00	0.00	9.10	5,509.41	100.00%	100.00%	0.00	0.00	0.00	0.00%		
01.07.07.02	ENCOFRADO Y DESENCOFRADO PARA VIGAS TIMPANO	m2	101.79	47.46	4,832.99	101.79	4,832.99	101.79	4,832.99	0.00	0.00	101.79	4,832.99	100.00%	100.00%	0.00	0.00	0.00	0.00%		
01.07.07.03	ACERO CORRUGADO 5/8" Fy = 4200Kg./Cm2	kg	1,577.80	5.39	8,504.34	1577.80	8,504.34	1,577.80	8,504.34	0.00	0.00	1,577.80	8,504.34	100.00%	100.00%	0.00	0.00	0.00	0.00%		
01.07.07.04	ACERO CORRUGADO 3/8" Fy = 4200Kg./Cm2	kg	521.30	6.21	3,237.27	521.30	3,237.27	521.30	3,237.27	0.00	0.00	521.30	3,237.27	100.00%	100.00%	0.00	0.00	0.00	0.00%		

VALORIZACION DE AVANCE DE OBRA N° 05

OBRA: "MEJORAMIENTO DE LOS SERVICIOS EDUCATIVOS DE LOS NIVELES D... CIAL Y PRIMARIA DE LA I.E.P. N°62357 DE PUNCHANA DEL DISTRITO JEBEROS - PROVINCIA DE ALTO AMAZONAS-DEPARTAMENTO DE LORETO"

PROPIETARIO: GOBIERNO REGIONAL DE LORETO
 CONTRATISTA: CONSORCIO CONSTRUCTOR JEBEROS
 RESIDENTE: ING° LAN CABALLERO NASHNATE
 SUPERVISOR: ING° CARLOS GOMEZ GOMEZ
 UBICACIÓN: PUNCHANA - JEBEROS - LORETO
 FECHA: MARZO DEL 2020

PLAZO DE EJECUCION: 120 DIAS CALENDARIOS
 VALOR REFERENCIAL S/ 4,099,681.66 CON IGV
 PRESUPUESTO CONTRATADO: S/ 3,473,727.44 SIN IGV

Pen Sed
Lan Caballero Nashnate
 ING. CIVIL
 CIP. 88472
 RESIDENTE DE OBRA

Ing. Carlos Alfonso Gómez
Ing. Carlos Alfonso Gómez
 INGENIERO CIVIL
 CIP. N° 83540

CONSORCIO CONSTRUCTOR JEBEROS
Bonifacio
BONIFACIO SALDAÑA ORTIZ
 REPRESENTANTE COMÚN

PARTIDA	DESCRIPCION	PRESUPUESTO						AVANCE				SALDO		
		Und.	Metrado	P. Unil.	Presup.	ANTERIOR		ACTUAL		ACUMULADO		Metrado	Valorizado S/.	%
						Metrado	Valorizado S/.	Metrado	Valorizado S/.	Metrado	Valorizado S/.			
01.12.01.02	MURO DE LADRILLO TUBULAR APAREJO DE SOGA JUNTA 1.5m. C.A. 1.5	m2	603.18	63.02	38,012.40	603.18	38,012.40	0.00	0.00	603.18	38,012.40	100.00%	0.00	0.00%
01.12.02	REVOCQUES Y REVESTIMIENTOS													
01.12.02.01	TARRAJEO PRIMARIO TIPO RAYADO	m2	112.52	32.05	3,606.27	112.52	3,606.27	0.00	0.00	112.52	3,606.27	100.00%	0.00	0.00%
01.12.02.02	TARRAJEO FROTACHADO DE MUROS, MORTERO 1.5 (c-a) E= 1.5 cm.	m2	1,193.57	47.00	56,097.79	988.13	46,912.11	101.00	4,747.00	1,089.13	51,659.11	92.09%	94.44	7.91%
01.12.02.03	TARRAJEO FROTACHADO DE COLUMNAS, MORTERO 1.5 (c-a) E= 1.5 cm.	m2	575.71	54.78	31,543.15	465.70	26,611.50	42.00	2,301.18	527.70	28,912.68	91.66%	48.01	8.34%
01.12.02.04	TARRAJEO FROTACHADO DE VIGAS, MORTERO 1.5 (c-a) E= 1.5 cm.	m2	474.62	59.18	28,088.01	395.50	23,405.69	46.00	2,722.28	441.50	26,127.97	93.02%	33.12	6.98%
01.12.02.05	TARRAJEO FROTACHADO EN LOSA MAGIZA	m2	236.20	64.53	15,241.99	0.00	0.00	118.10	7,620.99	118.10	7,620.99	50.00%	118.10	50.00%
01.12.02.06	TARRAJEO FROTACHADO DE SARDINELES	m2	50.49	45.57	2,300.83	0.00	0.00	45.49	2,072.98	45.49	2,072.98	90.10%	5.00	9.90%
01.12.02.07	VESTIDURA DE DERRAMES, MORTERO 1.5 (C/A) E= 1.5 Cm	m2	533.47	27.63	14,846.47	395.60	11,009.55	78.60	2,187.44	474.20	13,196.99	88.89%	59.27	11.11%
01.12.02.08	BRUNAS	m	513.50	4.50	2,310.75	395.90	1,736.55	66.00	297.00	461.90	2,033.55	88.00%	61.60	12.00%
01.12.03	ENCHAPES													
01.12.03.01	ENCHAPES DE MAYOLICAS EN PAREDES	m2	112.50	93.35	10,501.88	0.00	0.00	56.25	5,250.94	56.25	5,250.94	50.00%	56.25	50.00%
01.12.04	CIELOS RASOS													
01.12.04.01	CIELO RASO DE SUPERBOARD	m2	487.76	73.48	35,840.80	395.00	29,024.60	42.00	3,086.16	437.00	32,110.76	89.59%	50.76	10.41%
01.12.05	PISOS Y PAVIMENTOS													
01.12.05.01	CONTRAPISOS													
01.12.05.01.01	CONTRAPISOS	m2	393.65	30.36	11,959.09	320.11	9,724.94	45.00	1,367.10	365.11	11,092.04	92.75%	28.54	7.25%
01.12.05.02	PISOS													
01.12.05.02.01	PISO DE CEMENTO PULIDO E=2"	m2	570.45	37.13	21,180.81	470.26	17,460.75	38.00	1,410.94	508.26	18,871.69	89.10%	62.19	10.90%
01.12.05.02.02	LOSA DE MORTERO Fc=175Kg./Cm2- E= 4"-DOL-OREADO YBRUNADO-	m2	316.60	73.62	23,308.09	0.00	0.00	316.60	23,308.09	0.00	23,308.09	100.00%	0.00	0.00%
01.12.05.02.03	PISO DE CERAMICA 0.40 X 0.40 M ANTIDESLIZANTE	m2	33.41	80.84	2,700.86	0.00	0.00	0.00	0.00	0.00	0.00	0.00%	33.41	100.00%
01.12.05.02.04	VEREDA DE MORTERO Fc=175Kg./Cm2- E= 4"-PUNCHANA	m2	418.21	72.96	30,572.60	320.50	23,363.68	56.00	4,065.76	376.50	27,469.44	90.03%	41.71	9.97%
01.12.05.02.05	ENCORFADO Y DESENCORFADO DE VEREDA	m2	26.62	23.94	613.34	19.90	476.41	3.20	76.61	23.10	553.01	90.16%	2.52	9.84%
01.12.05.02.06	CAMA DE ARENA E=2	m2	1,322.39	6.63	8,767.45	1020.20	6,763.93	180.00	1,193.40	1,200.20	7,957.33	90.76%	122.19	9.24%
01.12.06	CONTRAZOCALOS													
01.12.06.01	CONTRAZOCALO DE CEMENTO PULIDO SIC DE h = 0.30 Mts. EXTERIORES	m	182.13	22.62	4,119.78	143.80	3,252.76	28.20	637.88	172.00	3,890.64	94.44%	10.13	5.56%
01.12.06.02	CONTRAZOCALO DE CEMENTO SIC h= 0.20 Mts. INTERIORES	m	248.43	14.35	3,564.97	176.70	2,535.65	58.00	832.30	234.70	3,367.95	94.47%	13.73	5.53%
01.12.07	CARPINTERIA DE MADERA													
01.12.07.01	PUERTA DE MADERA SOLIDA	m2	19.07	359.08	6,847.66	0.00	0.00	0.00	0.00	0.00	0.00	0.00%	19.07	100.00%
01.12.07.02	PUERTA DE MADERA SOLIDA CONTRAPLACADA CON VISOR	m2	56.69	507.91	28,285.51	0.00	0.00	0.00	0.00	0.00	0.00	0.00%	56.69	100.00%
01.12.08	CARPINTERIA METALICA Y HERRERIA													
01.12.08.01	PUERTA DE ALUMINIO CON VISOR	m2	7.26	346.77	2,514.08	0.00	0.00	0.00	0.00	0.00	0.00	0.00%	7.26	100.00%
01.12.08.02	VENTANA BAJA DE VIDRIO 6mm CON BICELES DE ALUMINIO	m2	111.64	378.55	42,261.32	0.00	0.00	0.00	0.00	0.00	0.00	0.00%	111.64	100.00%
01.12.08.03	PROTECTOR DE VENTANA, FIERRO CUADRADO DE 1/2"	m2	111.64	119.93	13,388.99	0.00	0.00	111.64	13,388.99	111.64	13,388.99	100.00%	0.00	0.00%
01.12.08.04	MASILL METALICO PARA BANDERA	und	2.00	1,489.31	2,978.62	0.00	0.00	2.00	2,978.62	2.00	2,978.62	100.00%	0.00	0.00%
01.12.08.05	COLUPIO PARA NIÑOS	und	1.00	2,567.42	2,567.42	0.00	0.00	1.00	2,567.42	1.00	2,567.42	100.00%	0.00	0.00%
01.12.08.06	SUBE Y BAJA PARA NIÑOS	und	1.00	2,003.37	2,003.37	0.00	0.00	1.00	2,003.37	1.00	2,003.37	100.00%	0.00	0.00%
01.12.08.07	TOBOGAN PARA NIÑOS	und	1.00	2,503.37	2,503.37	0.00	0.00	1.00	2,503.37	1.00	2,503.37	100.00%	0.00	0.00%
01.12.08.08	PASAMANOS PARA NIÑOS	und	1.00	2,003.37	2,003.37	0.00	0.00	1.00	2,003.37	1.00	2,003.37	100.00%	0.00	0.00%
01.12.09	CERRAJERIA													
01.12.09.01	BISAGRA ALUMINIZADA DE 3 1/2" X 3 1/2" PARA PUERTA PRINCIPAL	und	66.00	16.80	1,108.80	0.00	0.00	0.00	0.00	0.00	0.00	0.00%	66.00	100.00%
01.12.09.02	BISAGRA ALUMINIZADA DE 2 1/2" X 2 1/2"	pza	6.00	7.12	42.72	0.00	0.00	0.00	0.00	0.00	0.00	0.00%	6.00	100.00%
01.12.09.03	CERRADURA DE 02 GOLPES EN PUERTAS	und	21.00	119.05	2,500.05	0.00	0.00	0.00	0.00	0.00	0.00	0.00%	21.00	100.00%
01.12.09.04	CERRAJE DE 3" ALUMINIZADO PARA PUERTAS	und	2.00	16.21	30.42	0.00	0.00	0.00	0.00	0.00	0.00	0.00%	2.00	100.00%
01.12.10	PINTURA													

VALORIZACION DE AVANCE DE OBRA N° 05

OBRA: "MEJORAMIENTO DE LOS SERVICIOS EDUCATIVOS DE LOS NIVELES DE EDUCACION PRIMARIA Y SECUNDARIA DE PUNCHANA DEL DISTRITO DE JEBEROS - PROVINCIA DE ALTO AMAZONAS-DEPARTAMENTO DE LORETO"

PROPIETARIO: GOBIERNO REGIONAL DE LORETO
 CONTRATISTA: CONSORCIO CONSTRUCTOR JEBEROS
 RESIDENTE: ING° LAN CABALLERO NASHNATE
 SUPERVISOR: ING° CARLOS GOMEZ GOMEZ
 UBICACION: PUNCHANA - JEBEROS - LORETO
 FECHA: MARZO DEL 2020

Carlos Alfonso Gómez
 ING. CIVIL
Lan Caballero Nashnate
 RESIDENTE DE OBRA
 CIP 88472

Carlos Alfonso Gómez
 INGENIERO CIVIL
 CIP N° 83540

PLAZO DE EJECUCION:
 VALOR REFERENCIAL
 PRESUPUESTO CONTRATADO:

120 DIAS CALENDARIOS
 S/4,089,681.66 CON IGV
 S/ 3,473,727.44 SIN IGV

PARTIDA	DESCRIPCION	PRESUPUESTO					ANTERIOR			ACTUAL			AVANCE			ACUMULADO			SALDO					
		Und.	Metrado	P. Unit	Presup.	Metrado	Valorizado	Metrado	Valorizado	Metrado	Valorizado	Metrado	Valorizado	Metrado	Valorizado	Metrado	Valorizado	Metrado	Valorizado	Metrado	Valorizado	%		
							S/.	S/.	S/.	S/.	S/.	S/.	S/.	S/.	S/.	S/.	S/.	S/.	S/.	S/.	S/.	%		
01.12.10.01	PINTURA LATEX EN MUROS INTERIORES Y ESTERIORES, 2MANOS	m2	1,193.57	16.69	19,920.68	0.00	0.00	0.00	0.00	0.00	0.00	0.00	0.00	0.00	0.00	0.00	0.00	0.00	0.00	0.00	0.00%	19,920.68	100.00%	
01.12.10.02	PINTURA LATEX EN COLUMNAS Y VIGAS 2 MANOS	m2	962.19	17.23	16,578.53	0.00	0.00	0.00	0.00	0.00	0.00	0.00	0.00	0.00	0.00	0.00	0.00	0.00	0.00	0.00	0.00%	16,578.53	100.00%	
01.12.10.03	PINTURA LATEX EN SARDINELES	m2	50.49	18.90	954.26	0.00	0.00	0.00	0.00	0.00	0.00	0.00	0.00	0.00	0.00	0.00	0.00	0.00	0.00	0.00	0.00%	954.26	100.00%	
01.12.10.04	PINTURA LATEX EN CIELORRASO 2 MANOS	m2	487.76	40.84	19,920.12	0.00	0.00	0.00	0.00	0.00	0.00	0.00	0.00	0.00	0.00	0.00	0.00	0.00	0.00	0.00	0.00%	19,920.12	100.00%	
01.12.10.05	PINTURA EN CARPINTERIA DE MADERA CON BARNIZ 2MANOS	m2	77.75	11.13	865.36	0.00	0.00	0.00	0.00	0.00	0.00	0.00	0.00	0.00	0.00	0.00	0.00	0.00	0.00	0.00	0.00%	865.36	100.00%	
01.12.10.06	PINTURA ESMALTE EN CONTRAZOCALO	m2	490.56	13.00	5,597.28	0.00	0.00	0.00	0.00	0.00	0.00	0.00	0.00	0.00	0.00	0.00	0.00	0.00	0.00	0.00	0.00%	5,597.28	100.00%	
01.12.11	VARIOS, LIMPIEZA Y JARDINERIA																							
01.12.11.01	LIMPIEZA FINAL DE OBRA	gib	1.00	2,000.00	2,000.00	0.00	0.00	0.00	0.00	0.00	0.00	0.00	0.00	0.00	0.00	0.00	0.00	0.00	0.00	0.00	0.00%	2,000.00	100.00%	
01.12.11.02	PLACA RECORDATORIA DE BRONCE SEGUN DISEÑO	gib	1.00	1,004.21	1,004.21	0.00	0.00	0.00	0.00	0.00	0.00	0.00	0.00	0.00	0.00	0.00	0.00	0.00	0.00	0.00	0.00%	1,004.21	100.00%	
01.12.11.03	EQUIPAMIENTO DEL CENTRO EDUCATIVO DE PUNCHANA	gib	1.00	112,768.00	112,768.00	0.00	0.00	0.00	0.00	0.00	0.00	0.00	0.00	0.00	0.00	0.00	0.00	0.00	0.00	0.00	0.00%	112,768.00	100.00%	
01.13	INSTALACIONES SANITARIAS																							
01.13.01	APARATOS SANITARIOS																							
01.13.01.01	SUMINISTRO E INSTALACION DE APARATOS SANITARIOS																							
01.13.01.01.01	INDODORO TANQUE BAJO LOZA BLANCA INCI.AOC	und	11.00	415.32	4,568.52	0.00	0.00	0.00	0.00	0.00	0.00	0.00	0.00	0.00	0.00	0.00	0.00	0.00	0.00	0.00	0.00%	4,568.52	100.00%	
01.13.01.01.02	LAVATORIO DE PARED BLANCO 1 LLAVE	und	10.00	243.32	2,433.20	0.00	0.00	0.00	0.00	0.00	0.00	0.00	0.00	0.00	0.00	0.00	0.00	0.00	0.00	0.00	0.00%	2,433.20	100.00%	
01.13.01.01.03	URINARIO ACADEMY O SIMILAR	und	6.00	216.30	1,297.80	0.00	0.00	0.00	0.00	0.00	0.00	0.00	0.00	0.00	0.00	0.00	0.00	0.00	0.00	0.00	0.00%	1,297.80	100.00%	
01.13.01.01.04	LAVADERO DE ACERO INOXIDABLE	und	2.00	355.32	710.64	0.00	0.00	0.00	0.00	0.00	0.00	0.00	0.00	0.00	0.00	0.00	0.00	0.00	0.00	0.00	0.00%	710.64	100.00%	
01.13.01.01.05	TOALLERA CON SOPORTE DE LOSA Y BARRA PLASTICA COLOR BLANCO	und	2.00	53.83	107.66	0.00	0.00	0.00	0.00	0.00	0.00	0.00	0.00	0.00	0.00	0.00	0.00	0.00	0.00	0.00	0.00%	107.66	100.00%	
01.13.01.01.06	JABONERA DE LOSA COLOR BLANCO	und	2.00	61.83	123.66	0.00	0.00	0.00	0.00	0.00	0.00	0.00	0.00	0.00	0.00	0.00	0.00	0.00	0.00	0.00	0.00%	123.66	100.00%	
01.13.01.01.07	PAPELERA DE LOZA DE COLOR DE 15 X 15 CM	und	11.00	51.83	570.13	0.00	0.00	0.00	0.00	0.00	0.00	0.00	0.00	0.00	0.00	0.00	0.00	0.00	0.00	0.00	0.00%	570.13	100.00%	
01.13.01.01.08	DUCHA CROMADA 1 LLAVE INCLUYE ACCESORIOS	und	2.00	61.83	123.66	0.00	0.00	0.00	0.00	0.00	0.00	0.00	0.00	0.00	0.00	0.00	0.00	0.00	0.00	0.00	0.00%	123.66	100.00%	
01.13.02	SISTEMA DE AGUA FRIA																							
01.13.02.01	SALIDA DE AGUA FRIA	gib	15.00	37.05	555.75	13.00	481.65	0.00	0.00	0.00	0.00	0.00	0.00	0.00	0.00	0.00	0.00	0.00	0.00	0.00	0.00%	555.75	100.00%	
01.13.02.02	REDES DE ALIMENTACION																							
01.13.02.02.01	RED DE ALIMENTACION TUBERIA DE 1" PVC-SAP	m	56.70	21.97	1,245.70	0.00	0.00	0.00	0.00	0.00	0.00	0.00	0.00	0.00	0.00	0.00	0.00	0.00	0.00	0.00	0.00%	1,245.70	100.00%	
01.13.02.02.02	RED DE ALIMENTACION TUBERIA DE 3/4" PVC-SAP	m	9.70	20.94	203.12	0.00	0.00	0.00	0.00	0.00	0.00	0.00	0.00	0.00	0.00	0.00	0.00	0.00	0.00	0.00	0.00%	203.12	100.00%	
01.13.02.02.03	RED DE ALIMENTACION TUBERIA DE 1/2" PVC-SAP	m	6.00	17.53	105.18	0.00	0.00	0.00	0.00	0.00	0.00	0.00	0.00	0.00	0.00	0.00	0.00	0.00	0.00	0.00	0.00%	105.18	100.00%	
01.13.02.03	RED DE DISTRIBUCION																							
01.13.02.03.01	RED DE DISTRIBUCION TUBERIA DE 3/4" PVC-SAP	m	8.00	17.65	141.20	8.00	141.20	0.00	0.00	0.00	0.00	0.00	0.00	0.00	0.00	0.00	0.00	0.00	0.00	0.00	0.00%	141.20	100.00%	
01.13.02.03.02	RED DE DISTRIBUCION TUBERIA DE 1/2" PVC-SAP	m	56.80	17.53	978.17	45.30	794.11	0.00	0.00	0.00	0.00	0.00	0.00	0.00	0.00	0.00	0.00	0.00	0.00	0.00	0.00%	978.17	100.00%	
01.13.02.04	COLOCACION Y SUMINISTRO DE ACCESORIOS DE REDES DE AGUA																							
01.13.02.04.01	CODO TUBERIA DE 1" PVC-SAP-90°	und	4.00	32.29	129.16	4.00	129.16	0.00	0.00	0.00	0.00	0.00	0.00	0.00	0.00	0.00	0.00	0.00	0.00	0.00	0.00%	129.16	100.00%	
01.13.02.04.02	CODO TUBERIA DE 3/4" PVC-SAP 90°	und	4.00	26.24	104.96	4.00	104.96	0.00	0.00	0.00	0.00	0.00	0.00	0.00	0.00	0.00	0.00	0.00	0.00	0.00	0.00%	104.96	100.00%	
01.13.02.04.03	CODO TUBERIA DE 1/2" PVC-SAP-90°	und	32.00	30.79	985.28	32.00	985.28	0.00	0.00	0.00	0.00	0.00	0.00	0.00	0.00	0.00	0.00	0.00	0.00	0.00	0.00%	985.28	100.00%	
01.13.02.04.04	CODO TUBERIA DE 1" PVC-SAP-45°	und	1.00	37.91	37.91	1.00	37.91	0.00	0.00	0.00	0.00	0.00	0.00	0.00	0.00	0.00	0.00	0.00	0.00	0.00	0.00%	37.91	100.00%	
01.13.02.04.05	CODO TUBERIA DE 3/4" PVC-SAP 45°	und	1.00	37.41	37.41	1.00	37.41	0.00	0.00	0.00	0.00	0.00	0.00	0.00	0.00	0.00	0.00	0.00	0.00	0.00	0.00%	37.41	100.00%	
01.13.02.04.06	CODO TUBERIA MIXTO DE 1/2" PVC-SAP -90°	und	15.00	30.79	461.85	15.00	461.85	0.00	0.00	0.00	0.00	0.00	0.00	0.00	0.00	0.00	0.00	0.00	0.00	0.00	0.00%	461.85	100.00%	
01.13.02.04.07	TEE TUBERIA DE 1" PVC-SAP	und	2.00	42.41	84.82	2.00	84.82	0.00	0.00	0.00	0.00	0.00	0.00	0.00	0.00	0.00	0.00	0.00	0.00	0.00	0.00%	84.82	100.00%	
01.13.02.04.08	TEE TUBERIA DE 3/4" PVC-SAP	und	3.00	34.79	104.37	3.00	104.37	0.00	0.00	0.00	0.00	0.00	0.00	0.00	0.00	0.00	0.00	0.00	0.00	0.00	0.00%	104.37	100.00%	
01.13.02.04.09	TEE TUBERIA DE 1/2" PVC-SAP	und	8.00	33.79	270.32	8.00	270.32	0.00	0.00	0.00	0.00	0.00	0.00	0.00	0.00	0.00	0.00	0.00	0.00	0.00	0.00%	270.32	100.00%	
01.13.02.04.10	REDUCCION DE PVC-SAP DE 1" A 3/4"	und	2.00	36.79	73.58	2.00	73.58	0.00	0.00	0.00	0.00	0.00	0.00	0.00	0.00	0.00	0.00	0.00	0.00	0.00	0.00%	73.58	100.00%	
01.13.02.04.11	REDUCCION DE PVC-SAP DE 1" A 1/2"	und	1.00	36.79	36.79	1.00	36.79	0.00	0.00	0.00	0.00	0.00	0.00	0.00	0.00	0.00	0.00	0.00	0.00	0.00	0.00%	36.79	100.00%	
01.13.02.04.12	REDUCCION DE PVC-SAPDE 3/4" A 1/2"	und	5.00	34.79	173.95	5.00	173.95	0.00	0.00	0.00	0.00	0.00	0.00	0.00	0.00	0.00	0.00	0.00	0.00	0.00	0.00%	173.95	100.00%	
01.13.02.05	VALVULAS																							
01.13.02.05.01	VALVULA COMPUERTA CON UNION UNIVERSAL DE 3/4"	und	2.00	84.45	168.90	2.00	168.90	0.00	0.00	0.00	0.00	0.00	0.00	0.00	0.00	0.00	0.00	0.00	0.00	0.00	0.00%	168.90	100.00%	

VALORIZACION DE AVANCE DE OBRA N° 05

OBRA: "MEJORAMIENTO DE LOS SERVICIOS EDUCATIVOS DE LOS NIVELES C... JIAL Y PRIMARIA DE LA I.E.P. N°82357 DE PUNCHANA DEL DISTRITO JEBEROS - PROVINCIA DE ALTO AMAZONAS-DEPARTAMENTO DE LORETO"

PROPIETARIO: GOBIERNO REGIONAL DE LORETO
 CONTRATISTA: CONSORCIO CONSTRUCTOR JEBEROS
 RESIDENTE: ING° LAN CABALLERO NASHNATE
 SUPERVISOR: ING° CARLOS GOMEZ GOMEZ
 UBICACIÓN: PUNCHANA - JEBEROS - LORETO
 FECHA: MARZO DEL 2020

CONSORCIO CONSTRUCTOR JEBEROS
 BONIFACIO SILDANA ORTIZ
 REPRESENTANTE COMUN

.....
 Lan Caballero Nashnate
 ING. CIVIL
 CIP 88472
 RESIDENTE DE OBRA

PLAZO DE EJECUCION:
 VALOR REFERENCIAL
 PRESUPUESTO CONTRATADO:

120 DIAS CALENDARIOS
 S/4,099,681.66 CON IGV
 S/ 3,473,727.44 SIN IGV

.....
 Carlos Alfonso Gómez
 INGENIERO CIVIL
 CIP N° 83540

PARTIDA	DESCRIPCION	PRESUPUESTO				ANTERIOR				AVANCE				SALDO		
		Und.	Metrado	P. Unil	Presup.	Metrado	Valorizado S/.	%	Metrado	Valorizado S/.	%	Metrado	Valorizado S/.	%	Metrado	Valorizado S/.
01.13.02.05.02	VALVULA COMPUERTA CON UNION UNIVERSAL DE 1/2"	und	3.00	80.45	241.35	3.00	241.35	100.00%	0.00	0.00	100.00%	3.00	241.35	100.00%	0.00	0.00%
01.13.03	SISTEMA DE DRENAJE PLUVIAL															
01.13.03.01	RED DE RECOLECCION															
01.13.03.01.01	MONTANTE DE 4" BAJADA DE AGUAS PLUVIALES	m	97.40	42.65	4,154.11	78.90	3,365.09	100.00%	18.50	789.03	100.00%	97.40	4,154.11	100.00%	0.00	0.00%
01.13.03.01.02	PROTECTOR DE MONTANTE AGUAS PLUVIALES DE MORTERO ARMADO	und	6.00	293.24	2,345.92	6.00	1,759.44	100.00%	2.00	586.48	100.00%	8.00	2,345.92	100.00%	0.00	0.00%
01.13.03.01.03	CANALETA COLECTORA DE AGUAS PLUVIALES	m	157.40	58.78	9,251.97	0.00	0.00	36.21%	57.00	3,350.46	36.21%	57.00	3,350.46	36.21%	100.40	5,901.51
01.13.03.01.04	DAPO DE CONCRETO F'c= 175 Kg/cm2 PARA BASE DE MONTANTE	m3	0.80	420.52	336.42	0.60	252.31	87.50%	0.10	42.05	87.50%	0.70	294.36	87.50%	42.05	12.50%
01.13.04	SISTEMA DE DESAGUE Y VENTILACION															
01.13.04.01	EXCAVACION ZANJAS TERRENO NORMAL P/COLOC. TUBO HASTA 4"	m3	5.20	25.02	130.10	5.20	130.10	100.00%	0.00	0.00	100.00%	5.20	130.10	100.00%	0.00	0.00%
01.13.04.01.01	EXCAVACION DE ZANJAS PARA TUBERIA DE 2"	m3	12.40	25.02	310.25	12.40	310.25	100.00%	0.00	0.00	100.00%	12.40	310.25	100.00%	0.00	0.00%
01.13.04.01.02	EXCAVACION DE ZANJAS PARA TUBERIA DE 4"	m3	49.00	31.30	1,533.70	49.00	1,533.70	100.00%	0.00	0.00	100.00%	49.00	1,533.70	100.00%	0.00	0.00%
01.13.04.02	RED DE DISTRIBUCION	m	59.70	42.85	2,558.15	59.70	2,558.15	100.00%	0.00	0.00	100.00%	59.70	2,558.15	100.00%	0.00	0.00%
01.13.04.02.01	RED DE DISTRIBUCION DE TUBERIA DE 2" PVC-SAL	m	3.00	90.69	272.07	0.00	0.00	3.00	272.07	100.00%	3.00	272.07	100.00%	0.00	0.00%	
01.13.04.02.02	RED DE DISTRIBUCION DE TUBERIA DE 4" PVC-SAL	m	14.00	50.90	712.60	14.00	712.60	100.00%	0.00	0.00	100.00%	14.00	712.60	100.00%	0.00	0.00%
01.13.04.03	SALIDAS DE DESAGUE	plb	9.00	92.20	829.80	9.00	829.80	100.00%	0.00	0.00	100.00%	9.00	829.80	100.00%	0.00	0.00%
01.13.04.03.01	SALIDA DE PVC PARA VENTILACION DE 2"	plb	27.00	21.58	582.66	27.00	582.66	100.00%	0.00	0.00	100.00%	27.00	582.66	100.00%	0.00	0.00%
01.13.04.03.02	SALIDA DE PVC PARA DESAGUE DE 2"	plb	3.00	24.73	74.19	3.00	74.19	100.00%	0.00	0.00	100.00%	3.00	74.19	100.00%	0.00	0.00%
01.13.04.03.03	SALIDA DE PVC PARA DESAGUE DE 4"	plb	4.00	24.21	96.84	4.00	96.84	100.00%	0.00	0.00	100.00%	4.00	96.84	100.00%	0.00	0.00%
01.13.05	COLOCACION Y SUMINISTRO DE ACCESORIOS															
01.13.05.01	CODO TUBERIA DE 2" PVC-SAL-90°	und	27.00	21.58	582.66	27.00	582.66	100.00%	0.00	0.00	100.00%	27.00	582.66	100.00%	0.00	0.00%
01.13.05.02	CODO TUBERIA DE 4" PVC-SAL-90°	und	3.00	24.73	74.19	3.00	74.19	100.00%	0.00	0.00	100.00%	3.00	74.19	100.00%	0.00	0.00%
01.13.05.03	CODO TUBERIA DE 4" PVC-SAL-45°	und	4.00	24.21	96.84	4.00	96.84	100.00%	0.00	0.00	100.00%	4.00	96.84	100.00%	0.00	0.00%
01.13.05.04	CODO TUBERIA DE 4" PVC-SAL CON SALIDA PARA VENTILACION	und	4.00	24.73	98.92	4.00	98.92	100.00%	0.00	0.00	100.00%	4.00	98.92	100.00%	0.00	0.00%
01.13.05.05	TEE TUBERIA DE 4" PVC-SAL	und	2.00	22.63	45.26	2.00	45.26	100.00%	0.00	0.00	100.00%	2.00	45.26	100.00%	0.00	0.00%
01.13.05.06	TEE TUBERIA DE 2" PVC-SAL PARA VENTILACION	und	2.00	19.48	38.96	2.00	38.96	100.00%	0.00	0.00	100.00%	2.00	38.96	100.00%	0.00	0.00%
01.13.05.07	YEE TUBERIA DE 2"-PVC-SAL	und	4.00	16.04	64.16	4.00	64.16	100.00%	0.00	0.00	100.00%	4.00	64.16	100.00%	0.00	0.00%
01.13.05.08	YEE TUBERIA DE 4" DE PVC-SAL	und	6.00	31.53	189.18	6.00	189.18	100.00%	0.00	0.00	100.00%	6.00	189.18	100.00%	0.00	0.00%
01.13.05.09	YEE TUBERIA DE 4" PVC-SAL CON REDUCCION A 2"	und	8.00	18.04	128.32	8.00	128.32	100.00%	0.00	0.00	100.00%	8.00	128.32	100.00%	0.00	0.00%
01.13.05.10	REDUCCION DE PVC-SAL SP DE 4" A 2"	und	1.00	28.62	28.62	1.00	28.62	100.00%	0.00	0.00	100.00%	1.00	28.62	100.00%	0.00	0.00%
01.13.05.11	SOMBRERO DE VENTILACION DE PVC- DE 2"	plb	3.00	16.04	48.12	0.00	0.00	0.00%	0.00	0.00	0.00%	0.00	0.00	0.00%	3.00	48.12
01.13.05.12	SUMIDGROS CON TRAMPA DE 2"	plb	5.00	35.47	177.35	0.00	0.00	0.00%	5.00	177.35	100.00%	5.00	177.35	100.00%	0.00	0.00%
01.13.05.13	REGISTRO ROSCADO DE BRONCE DE 4"	plb	4.00	73.15	292.60	0.00	0.00	0.00%	0.00	0.00	0.00%	0.00	0.00	0.00%	4.00	292.60
01.13.05.14	CAJA DE REGISTRO DE DESAGUE 10 X 20 INCLUYE TAPA	plb	5.00	171.87	859.35	5.00	859.35	100.00%	0.00	0.00	100.00%	5.00	859.35	100.00%	0.00	0.00%
01.14	INSTALACIONES ELECTRICAS															
01.14.01	MOVIMIENTO DE TIERRAS															
01.14.01.01	TRAZO NIVELES Y REPLANTEO PRELIMINAR	m	278.23	8.38	2,331.57	278.23	2,331.57	100.00%	0.00	0.00	100.00%	278.23	2,331.57	100.00%	0.00	0.00%
01.14.01.02	EXCAVACION MANUAL PARA REDES ELECTRICAS	m	278.23	7.29	2,028.30	278.23	2,028.30	100.00%	0.00	0.00	100.00%	278.23	2,028.30	100.00%	0.00	0.00%
01.14.01.03	REFINE NIVELACION PARA ZANJAS	m	278.23	2.39	664.97	278.23	664.97	100.00%	0.00	0.00	100.00%	278.23	664.97	100.00%	0.00	0.00%
01.14.01.04	RELLENO COMPACTADO O/EQUIPO, MAT. PROPIO Y AGUA	m	278.23	8.42	2,342.70	278.23	2,342.70	100.00%	0.00	0.00	100.00%	278.23	2,342.70	100.00%	0.00	0.00%
01.14.01.05	CAMA DE ARENA GRUESA (INSTALACIONES ELECTRICAS)	m	278.23	8.30	2,309.31	278.23	2,309.31	100.00%	0.00	0.00	100.00%	278.23	2,309.31	100.00%	0.00	0.00%
01.14.02	SALIDAS															
01.14.02.01	SALIDAS PARA ALUMBRADO															
01.14.02.01.01	SALIDA PARA ALUMBRADO EN TECHO DE PVC 20mm (1 x2.5mm2 + 1 x plb)	plb	50.00	112.12	5,606.00	46.00	5,157.52	100.00%	4.00	448.48	100.00%	50.00	5,606.00	100.00%	0.00	0.00%
01.14.02.01.02	SALIDA PARA ALUMBRADO EXTERIORES DE PVC 25 mm(1x4mm2 + 1 x plb)	plb	10.00	124.92	1,249.20	0.00	0.00	0.00%	0.00	0.00	0.00%	0.00	0.00	0.00%	10.00	1,249.20
01.14.02.02	SALIDA PARA INTERRUPTORES															

VALORIZACION DE AVANCE DE OBRA N° 05

OBRA: "MEJORAMIENTO DE LOS SERVICIOS EDUCATIVOS DE LOS NIVELES D... AL Y PRIMARIA DE LA I.E.P. N°82357 DE PUNCHANA DEL DISTRITO... EBEROS - PROVINCIA DE ALTO AMAZONAS-DEPARTAMENTO DE LORETO"

PROPIETARIO: GOBIERNO REGIONAL DE LORETO
 CONTRATISTA: CONSORCIO CONSTRUCTOR JEBEROS
 RESIDENTE: ING° LAN CABALLERO NASHMATE
 SUPERVISOR: ING° CARLOS GOMEZ GOMEZ
 UBICACIÓN: PUNCHANA - JEBEROS - LORETO
 FECHA: MARZO DEL 2020

Ing. Carlos Alfonso Gómez
 INGENIERO CIVIL
 CIP. N° 83540

PLAZO DE EJECUCION: 120 DIAS CALENDARIOS
 VALOR REFERENCIAL S/ 4,099,681.66 CON IGV
 PRESUPUESTO CONTRATADO: S/ 3,473,727.44 SIN IGV

PARTIDA	DESCRIPCION	PRESUPUESTO				ANTERIOR				ACTUAL				ACUMULADO				SALDO	
		Und.	Metrado	P. Unit.	Presup.	Metrado	Valorizado	Metrado	Valorizado	Metrado	Valorizado	Metrado	Valorizado	Metrado	Valorizado	Metrado	Valorizado	%	%
							S/.		S/.		S/.		S/.		S/.		S/.		
01.14.02.02.01	INTERRUPTOR UNIPOLAR SIMPLE PVC SAP 20 mm DIAM (1 X2.5 mm2	plu	18.00	82.62	1,487.16	13.00	1,074.06	5.00	413.10	18.00	1,487.16	0.00	0.00	18.00	1,487.16	0.00	0.00	100.00%	0.00%
01.14.02.02.02	INTERRUPTOR UNIPOLAR DOBLE PVC SAP 20 mm DIAM (1 X2.5 mm2	plu	5.00	100.82	504.10	4.00	403.28	1.00	100.82	5.00	504.10	0.00	0.00	5.00	504.10	0.00	0.00	100.00%	0.00%
01.14.02.02.03	INTERRUPTOR DE CONMUTACION PVC SAP 20 mm DIAM (1 X 2.5 mm2	plu	4.00	135.38	541.52	4.00	541.52	0.00	0.00	4.00	541.52	0.00	0.00	4.00	541.52	0.00	0.00	100.00%	0.00%
01.14.02.03	SALIDA PARA TOMACORRIENTE																		
01.14.02.03.01	TOMACORRIENTE BIPOLAR DOBLE CYLINEA A TIERRA PVC SAP 20mm DI	plu	41.00	98.62	4,084.42	41.00	4,084.42	0.00	0.00	41.00	4,084.42	0.00	0.00	41.00	4,084.42	0.00	0.00	100.00%	0.00%
01.14.03	CABLES Y/O CONDUCTORES																		
01.14.03.01	ALIMENTADOR 1 X 25mm2 THW (CABLE DESNUDO) DIRECTAMENTE EN T	m	2.70	267.01	720.93	0.00	0.00	0.00	0.00	0.00	0.00	0.00	0.00	0.00	0.00	0.00	0.00	0.00%	100.00%
01.14.03.02	ALIMENTADOR 1 X 10 mm2 THW (CABLE DESNUDO) DIRECTAMENTE EN T	m	73.70	8.30	611.71	0.00	0.00	0.00	0.00	0.00	0.00	0.00	0.00	0.00	0.00	0.00	0.00	0.00%	100.00%
01.14.03.03	ALIMENTADOR 1 X 4 mm2 + 1 X 4mm2 ((N) N2XOH) DIRECTAMENTE EN T	m	241.40	11.45	2,764.03	0.00	0.00	241.40	2,764.03	0.00	2,764.03	0.00	0.00	241.40	2,764.03	0.00	0.00	100.00%	0.00%
01.14.03.04	ALIMENTADOR 1 X 2.5 mm2 (T) N2XOH) DIRECTAMENTE ENTERRADO	m	120.70	6.73	812.31	0.00	0.00	120.70	812.31	0.00	812.31	0.00	0.00	120.70	812.31	0.00	0.00	100.00%	0.00%
01.14.03.05	ALIMENTADOR 1 X 10 mm2 + 1 X 10mm2 (N) N2XOH)	m	37.18	13.55	503.79	0.00	0.00	37.18	503.79	0.00	503.79	0.00	0.00	37.18	503.79	0.00	0.00	100.00%	0.00%
01.14.03.06	ALIMENTADOR 1 X 6 mm2 + 1 X 6mm2 (N) N2XOH)	m	70.70	12.50	883.75	0.00	0.00	70.70	883.75	0.00	883.75	0.00	0.00	70.70	883.75	0.00	0.00	100.00%	0.00%
01.14.03.07	ALIMENTADOR 1 X 4 mm2 + 1 X 4 mm2 (N) N2XOH)	m	560.08	11.45	6,412.69	0.00	0.00	560.08	6,412.69	0.00	6,412.69	0.00	0.00	560.08	6,412.69	0.00	0.00	100.00%	0.00%
01.14.03.08	ALIMENTADOR 1 X 2.5 mm2 N2XOH	m	962.02	6.07	5,839.46	0.00	0.00	962.02	5,839.46	0.00	5,839.46	0.00	0.00	962.02	5,839.46	0.00	0.00	100.00%	0.00%
01.14.04	CANALIZACIONES Y/O TUBERIAS																		
01.14.04.01	TUBERIA PVC SEL 38 mm	m	76.40	18.96	1,448.54	0.00	0.00	0.00	0.00	0.00	0.00	0.00	0.00	0.00	0.00	0.00	0.00	0.00%	100.00%
01.14.04.02	TUBERIA PVC SEL 25 mm	m	306.37	6.46	1,979.15	204.90	1,323.65	101.47	655.50	306.37	1,979.15	0.00	0.00	306.37	1,979.15	0.00	0.00	100.00%	0.00%
01.14.04.03	TUBERIA PVC SEL 20 mm	m	345.07	4.88	1,683.94	345.07	1,683.94	0.00	0.00	345.07	1,683.94	0.00	0.00	345.07	1,683.94	0.00	0.00	100.00%	0.00%
01.14.05	TABLEROS ELECTRICOS																		
01.14.05.01	TABlero DE 16 POLOS	pza	1.00	576.23	576.23	0.00	0.00	0.00	0.00	0.00	0.00	0.00	0.00	0.00	0.00	0.00	0.00	0.00%	100.00%
01.14.05.02	TABlero DE 10 POLOS	und	3.00	376.23	1,128.69	0.00	0.00	3.00	1,128.69	0.00	1,128.69	0.00	0.00	3.00	1,128.69	0.00	0.00	100.00%	0.00%
01.14.05.03	TABlero DE 8 POLOS	und	1.00	231.23	231.23	0.00	0.00	1.00	231.23	0.00	231.23	0.00	0.00	1.00	231.23	0.00	0.00	100.00%	0.00%
01.14.05.04	INTERRUPTOR THERMOMAGNETICO MONOFASICA 2 X 50 A	und	1.00	88.44	88.44	0.00	0.00	0.00	0.00	0.00	0.00	0.00	0.00	0.00	0.00	0.00	0.00	0.00%	100.00%
01.14.05.05	INTERRUPTOR THERMOMAGNETICO MONOFASICA 2 X 25 A	und	4.00	73.44	293.76	0.00	0.00	4.00	293.76	0.00	293.76	0.00	0.00	4.00	293.76	0.00	0.00	100.00%	0.00%
01.14.05.06	INTERRUPTOR THERMOMAGNETICO MONOFASICA 2 X 20 A	und	9.00	73.44	660.96	0.00	0.00	9.00	660.96	0.00	660.96	0.00	0.00	9.00	660.96	0.00	0.00	100.00%	0.00%
01.14.05.07	INTERRUPTOR THERMOMAGNETICO MONOFASICA 2 X 10 A	und	8.00	63.44	507.52	0.00	0.00	8.00	507.52	0.00	507.52	0.00	0.00	8.00	507.52	0.00	0.00	100.00%	0.00%
01.14.05.08	INTERRUPTOR THERMOMAGNETICO DIFERENCIAL 2 X 25 A30 MA	und	9.00	73.44	660.96	0.00	0.00	3.00	220.32	3.00	220.32	0.00	0.00	3.00	220.32	0.00	0.00	33.33%	66.67%
01.14.06	ARTEFACTOS DE ALUMBRADO INTERIOR Y EXTERIOR																		
01.14.06.01	LAMPARA AHORRADORA ESPIRAL FU 0029 20W FULGORE	und	21.00	41.89	879.69	0.00	0.00	0.00	0.00	0.00	0.00	0.00	0.00	0.00	0.00	0.00	0.00	0.00%	100.00%
01.14.06.02	LAMPARA FLUORESCENTE DE 36 W	und	14.00	50.39	705.46	0.00	0.00	14.00	705.46	0.00	705.46	0.00	0.00	14.00	705.46	0.00	0.00	100.00%	0.00%
01.14.06.03	LAMPARAS DE PARED O BRAQUETE DE 36 W	und	24.00	75.49	1,811.76	0.00	0.00	18.00	1,358.82	18.00	1,358.82	0.00	0.00	18.00	1,358.82	0.00	0.00	75.00%	25.00%
01.14.06.04	LAMPARA SPOT LIGHT DE 36 W	und	2.00	125.49	250.98	0.00	0.00	0.00	0.00	0.00	0.00	0.00	0.00	0.00	0.00	0.00	0.00	0.00%	100.00%
01.14.06.05	LUMINARIO EMPOTRADO DE PISO	und	1.00	695.49	695.49	0.00	0.00	0.00	0.00	0.00	0.00	0.00	0.00	0.00	0.00	0.00	0.00	0.00%	100.00%
01.14.06.06	LAMPARAS DE HALOGENURJOS METALICOS DE 250 W	und	7.00	1,291.23	9,038.61	0.00	0.00	0.00	0.00	0.00	0.00	0.00	0.00	0.00	0.00	0.00	0.00	0.00%	100.00%
01.14.07	PARARRAYOS																		
01.14.07.01	PARARRAYOS TIPO TRIDENTE	und	1.00	1,235.16	1,235.16	0.00	0.00	0.00	0.00	0.00	0.00	0.00	0.00	0.00	0.00	0.00	0.00	0.00%	100.00%
01.14.07.02	POZO A TIERRA DEL TABLERO (PARA EQUIPOS DE FUERZA) RESISTENCIA	gib	3.00	1,786.88	5,360.64	0.00	0.00	0.00	0.00	0.00	0.00	0.00	0.00	0.00	0.00	0.00	0.00	0.00%	100.00%
01.14.07.03	MASTR. METALICO PARA PARARRAYO	und	1.00	1,509.48	1,509.48	0.00	0.00	0.00	0.00	0.00	0.00	0.00	0.00	0.00	0.00	0.00	0.00	0.00%	100.00%
01.14.07.04	CONDUCTOR DE CU DESNUDO 25 mm2 BAJADA DE PARARRAYOS	m	15.00	254.55	3,818.25	0.00	0.00	0.00	0.00	0.00	0.00	0.00	0.00	0.00	0.00	0.00	0.00	0.00%	100.00%
01.14.08	SISTEMA DE PUESTA A TIERRA																		
01.14.08.01	POZO A TIERRA DEL TABLERO (PARA EQUIPOS DE FUERZA) RESISTENCIA	gib	1.00	1,786.88	1,786.88	0.00	0.00	0.00	0.00	0.00	0.00	0.00	0.00	0.00	0.00	0.00	0.00	0.00%	100.00%
01.14.09	PRUEBAS ELECTRICAS																		
01.14.09.01	PRUEBAS ELECTRICAS DE BAJA TENSION	gib	1.00	1,285.94	1,285.94	0.00	0.00	0.00	0.00	0.00	0.00	0.00	0.00	0.00	0.00	0.00	0.00	0.00%	100.00%
01.14.09.02	CERCO PERIMETRICO																		
01.14.09.03	TAPAJOS PRE-IMINARES																		

VALORIZACION DE AVANCE DE OBRA N° 05

OBRA: "MEJORAMIENTO DE LOS SERVICIOS EDUCATIVOS DE LOS NIVELES D... JIAL Y PRIMARIA DE LA I.E.P. N°62357 DE PUNCHANA DEL DISTRITO... EBEROS - PROVINCIA DE ALTO AMAZONAS-DEPARTAMENTO DE LORETO"

PROPIETARIO: GOBIERNO REGIONAL DE LORETO
 CONTRATISTA: CONSORCIO CONSTRUCTOR JEBEROS
 RESIDENTE: ING° LAN CABALLERO NASHNATE
 SUPERVISOR: ING° CARLOS GOMEZ GOMEZ
 UBICACION: PUNCHANA - JEBEROS - LORETO
 FECHA: MARZO DEL 2020

CONSORCIO CONSTRUCTOR JEBEROS
 BONIFACIO SALLDANA ORTIZ
 REPRESENTANTE COMUN

Lan Caballero Nashnate
 ING. CIVIL
 CIP. 88472
 RESIDENTE DE OBRA

PLAZO DE EJECUCION:
 VALOR REFERENCIAL
 PRESUPUESTO CONTRATADO:

120 DIAS CALENDARIOS
 S/4,099,681.66 CON IGV
 S/ 3,473,727.44 SIN IGV

Ing. Carlos Alfonso Gómez Gómez
 INGENIERO CIVIL
 CIP. N° 63550

PARTIDA	DESCRIPCION	PRESUPUESTO						AVANCE				SALDO		
		Und.	Metrado	P. Unit.	Presup.	ANTERIOR		ACTUAL		ACUMULADO		Metrado	Valorizado S/.	%
						Metrado	Valorizado S/.	Metrado	Valorizado S/.	Metrado	Valorizado S/.			
02.01.01	TRAZO, NIVELACION Y REPLANTEO PRELIMINAR	m2	87.70	3.03	265.73	87.70	265.73	0.00	0.00	87.70	265.73	100.00%	0.00	0.00%
02.01.02	TRAZO, NIVELACION Y REPLANTEO - DURANTE EL PROCESO	m2	87.70	2.64	231.53	87.70	231.53	0.00	0.00	87.70	231.53	100.00%	0.00	0.00%
02.02	MOVIMIENTO DE TIERRAS													
02.02.01	EXCAVACIONES													
02.02.01.01	EXCAVACIONES DE ZANJAS PARA ZAPATAS	m3	31.70	43.73	1,386.24	0.00	0.00	31.70	1,386.24	31.70	1,386.24	100.00%	0.00	0.00%
02.02.01.02	EXCAVACIONES DE ZANJAS PARA CIMENTOS CORRIDOS	m3	11.73	43.73	512.95	0.00	0.00	11.73	512.95	11.73	512.95	100.00%	0.00	0.00%
02.02.02	RELLENOS													
02.02.02.01	RELLENO CON MATERIAL DE PRESTAMO SELECCIONADO	m3	30.30	78.63	2,382.49	0.00	0.00	30.30	2,382.49	30.30	2,382.49	100.00%	0.00	0.00%
02.02.03	ELIMINACIONES													
02.02.03.01	ELIMINACION DE MATERIAL EXCEDENTE	m3	16.40	19.13	313.73	0.00	0.00	16.40	313.73	16.40	313.73	100.00%	0.00	0.00%
02.02.04	NIVELACION INTERIOR Y APISONADO													
02.02.04.01	NIVELACION	m2	81.20	4.87	395.44	0.00	0.00	81.20	395.44	81.20	395.44	100.00%	0.00	0.00%
02.03	ESTRUCTURAS													
02.03.01	OBRAS DE MORTERO SIMPLE													
02.03.01.01	SOLADO PARA ZAPATAS	m2	19.84	45.87	910.06	0.00	0.00	19.84	910.06	19.84	910.06	100.00%	0.00	0.00%
02.03.01.02	CIMENTOS CEMENTO-ARENA 1:8	m3	9.33	324.81	3,030.48	0.00	0.00	9.33	3,030.48	9.33	3,030.48	100.00%	0.00	0.00%
02.03.01.03	SOBRECIMIENTO	m3	5.35	517.58	2,769.05	0.00	0.00	5.35	2,769.05	5.35	2,769.05	100.00%	0.00	0.00%
02.03.01.03.02	ENCORRADO Y DESENCORRADO DE SOBRECIMENTOS	m2	42.80	37.53	1,606.28	0.00	0.00	42.80	1,606.28	42.80	1,606.28	100.00%	0.00	0.00%
02.03.02	OBRAS DE MORTERO ARMADO													
02.03.02.01	ZAPATAS													
02.03.02.01.01	MORTERO FC=210 Kg./Cm2 PARA ZAPATAS	m3	13.50	629.18	8,493.93	0.00	0.00	13.50	8,493.93	13.50	8,493.93	100.00%	0.00	0.00%
02.03.02.01.02	ACERO CORRUGADO 1 / 2" FY= 4200 Kg./Cm2	kg	178.20	5.18	923.08	0.00	0.00	178.20	923.08	178.20	923.08	100.00%	0.00	0.00%
02.03.02.02	COLUMNAS													
02.03.02.02.01	MORTERO FC=210 Kg./Cm2 PARA COLUMNAS	m3	4.20	623.91	2,620.42	0.00	0.00	4.20	2,620.42	4.20	2,620.42	100.00%	0.00	0.00%
02.03.02.02.02	ENCORRADO Y DESENCORRADO PARA COLUMNAS	m2	68.30	48.99	3,346.02	0.00	0.00	68.30	3,346.02	68.30	3,346.02	100.00%	0.00	0.00%
02.03.02.02.03	ACERO CORRUGADO 1 / 2" FY= 4200 Kg./Cm2	kg	402.70	5.18	2,085.99	0.00	0.00	402.70	2,085.99	402.70	2,085.99	100.00%	0.00	0.00%
02.03.02.02.04	ACERO CORRUGADO 3 / 8" FY= 4200 Kg./Cm2	kg	249.00	6.21	1,546.29	0.00	0.00	249.00	1,546.29	249.00	1,546.29	100.00%	0.00	0.00%
02.03.02.03	VIGAS													
02.03.02.03.01	MORTERO FC=210 Kg./Cm2 PARA VIGAS	m3	4.50	641.06	2,884.77	0.00	0.00	4.50	2,884.77	4.50	2,884.77	100.00%	0.00	0.00%
02.03.02.03.02	ENCORRADO Y DESENCORRADO PARA VIGAS	m2	4.10	45.26	185.57	0.00	0.00	4.10	185.57	4.10	185.57	100.00%	0.00	0.00%
02.03.02.03.03	ACERO CORRUGADO 1 / 2" FY= 4200 Kg./Cm2	kg	33.86	5.18	175.39	0.00	0.00	33.86	175.39	33.86	175.39	100.00%	0.00	0.00%
02.03.02.03.04	ACERO CORRUGADO 3 / 8" FY= 4200 Kg./Cm2	kg	37.90	6.21	235.36	0.00	0.00	37.90	235.36	37.90	235.36	100.00%	0.00	0.00%
02.03.02.03.05	ACERO CORRUGADO 1 / 4" FY= 4200 Kg./Cm2	kg	4.08	8.48	34.60	0.00	0.00	4.08	34.60	4.08	34.60	100.00%	0.00	0.00%
02.03.02.04	PLACAS													
02.03.02.04.01	MORTERO FC=210 Kg./Cm2 PARA PLACAS	m3	1.50	636.11	954.17	0.00	0.00	1.50	954.17	1.50	954.17	100.00%	0.00	0.00%
02.03.02.04.02	ENCORRADO Y DESENCORRADO PARA PLACAS	m2	20.40	65.54	1,337.02	0.00	0.00	20.40	1,337.02	20.40	1,337.02	100.00%	0.00	0.00%
02.03.02.04.03	ACERO CORRUGADO 1 / 2" FY= 4200 Kg./Cm2	kg	371.60	5.18	1,924.89	0.00	0.00	371.60	1,924.89	371.60	1,924.89	100.00%	0.00	0.00%
02.03.02.05	LOZA MACIZA													
02.03.02.05.01	MORTERO FC = 210 Kg/cm2 PARA LOSA MACIZA	m3	25.47	605.43	15,420.30	0.00	0.00	25.47	15,420.30	25.47	15,420.30	100.00%	0.00	0.00%
02.03.02.05.02	ENCORRADO Y DESENCORRADO PARA LOSA MACIZA	m2	6.00	45.34	272.04	0.00	0.00	6.00	272.04	6.00	272.04	100.00%	0.00	0.00%
02.03.02.05.03	ACERO CORRUGADO 3 / 8" FY= 4200 Kg./Cm2	kg	43.80	6.21	272.00	0.00	0.00	43.80	272.00	43.80	272.00	100.00%	0.00	0.00%
02.04	ARQUITECTURA													

VALORIZACION DE AVANCE DE OBRA N° 05

OBRA: "MEJORAMIENTO DE LOS SERVICIOS EDUCATIVOS DE LOS NIVELES D... JIAL Y PRIMARIA DE LA I.E.P. N°62357 DE PUNCHANA DEL DISTRITO JEBEROS - PROVINCIA DE ALTO AMAZONAS-DEPARTAMENTO DE LORETO"

PROPIETARIO: GOBIERNO REGIONAL DE LORETO
CONTRATISTA: CONSORCIO CONSTRUCTOR JEBEROS
RESIDENTE: ING° LAN CABALLERO NASHNATE
SUPERVISOR: ING° CARLOS GOMEZ GOMEZ
UBICACION: PUNCHANA - JEBEROS - LORETO
FECHA: MARZO DEL 2020

PLAZO DE EJECUCION: 120 DIAS CALENDARIOS
VALOR REFERENCIAL S/.4,089,681.66 CON IGV
PRESUPUESTO CONTRATADO: S/. 3,473,727.44 SIN IGV

Ing Carlos Alfonso Gomez Gomez
 INGENIERO CIVIL

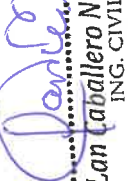
Lan Caballero Nashnate
 ING. CIVIL
 CIP. 88472
 RESIDENTE DE OBRA

CONSORCIO CONSTRUCTOR JEBEROS
BONIFACIO SALDANA ORTIZ
 REPULSENANTE COMUN

PARTIDA	DESCRIPCION	PRESUPUESTO						ANTERIOR			ACTUAL			ACUMULADO			SALDO		
		Und.	Metrado	P. Unitt.	Presup.	Metrado	Valorizado S/.	Metrado	Valorizado S/.	Metrado	Valorizado S/.	Metrado	Valorizado S/.	Metrado	Valorizado S/.	Metrado	Valorizado S/.	%	%
04.02.02.02.01	CIMENTO CEMENTO-ARENA 1: 8	m3	2.20	324.81	714.58	2.20	714.58	0.00	0.00	2.20	714.58	2.20	714.58	0.00	0.00	0.00	0.00	100.00%	100.00%
04.02.02.03	SOBRECIMIENTO																		
04.02.02.03.01	MORTERO FC = 175 Kg/cm2 PARA SOBRECIMENTOS	m3	3.50	517.58	1,811.53	3.50	1,811.53	0.00	0.00	3.50	1,811.53	3.50	1,811.53	0.00	0.00	0.00	0.00	100.00%	100.00%
04.02.02.03.02	ENCOFRADO Y DESENCOFRADO NORMAL PARA SOBRECIMENTOS	m2	4.00	39.25	157.00	4.00	157.00	0.00	0.00	4.00	157.00	4.00	157.00	0.00	0.00	0.00	0.00	100.00%	100.00%
04.02.02.04	FALSO PISO																		
04.02.02.04.01	FALSO PISO CEMENTO-ARENA 1.8, E=4"	m2	6.60	48.42	306.37	6.60	306.37	0.00	0.00	6.60	306.37	6.60	306.37	0.00	0.00	0.00	0.00	100.00%	100.00%
04.02.03	OBRAS DE MORTERO ARMADO																		
04.02.03.01	ZAPATAS																		
04.02.03.01.01	MORTERO FC= 210 Kg./Cm2 PARA ZAPATAS	m3	2.30	629.18	1,447.11	2.30	1,447.11	0.00	0.00	2.30	1,447.11	2.30	1,447.11	0.00	0.00	0.00	0.00	100.00%	100.00%
04.02.03.01.02	ACERO CORRUGADO 1/ 2" FY= 4,200 Kg./Cm2	kg	49.90	5.18	258.48	49.90	258.48	0.00	0.00	49.90	258.48	49.90	258.48	0.00	0.00	0.00	0.00	100.00%	100.00%
04.02.03.02	COLUMNAS																		
04.02.03.02.01	MORTERO FC= 210 Kg./Cm2 PARA COLUMNAS	m3	2.90	623.91	1,809.34	1.80	1,123.04	1.10	686.30	1.80	686.30	2.90	1,809.34	0.00	0.00	0.00	0.00	100.00%	100.00%
04.02.03.02.02	ENCOFRADO Y DESENCOFRADO PARA COLUMNAS	m2	41.30	24.47	1,010.61	25.50	623.99	15.80	386.63	41.30	1,010.61	41.30	1,010.61	0.00	0.00	0.00	0.00	100.00%	100.00%
04.02.03.02.03	ACERO CORRUGADO 1/ 2" FY= 4200 Kg./Cm2	kg	190.10	5.18	984.72	115.00	595.70	75.10	389.02	190.10	984.72	190.10	984.72	0.00	0.00	0.00	0.00	100.00%	100.00%
04.02.03.02.04	ACERO CORRUGADO 3/ 8" FY= 4200 Kg./Cm2	kg	146.20	5.54	804.41	95.00	526.30	50.20	278.11	146.20	804.41	146.20	804.41	0.00	0.00	0.00	0.00	100.00%	100.00%
04.02.03.03	VIGAS																		
04.02.03.03.01	MORTERO FC= 210 Kg./Cm2 PARA VIGAS	m3	1.60	641.06	1,025.70	0.00	0.00	1.60	1,025.70	0.00	0.00	1.60	1,025.70	0.00	0.00	0.00	0.00	100.00%	100.00%
04.02.03.03.02	ENCOFRADO Y DESENCOFRADO NORMAL EN VIGAS	m2	32.40	53.25	1,725.30	0.00	0.00	32.40	1,725.30	0.00	0.00	32.40	1,725.30	0.00	0.00	0.00	0.00	100.00%	100.00%
04.02.03.03.03	ACERO CORRUGADO 1/ 2" FY= 4200 Kg./Cm2	kg	50.70	5.18	262.63	0.00	0.00	50.70	262.63	0.00	0.00	50.70	262.63	0.00	0.00	0.00	0.00	100.00%	100.00%
04.02.03.03.04	ACERO CORRUGADO 3/ 8" FY= 4200 Kg./Cm2	kg	65.20	6.83	445.32	0.00	0.00	65.20	445.32	0.00	0.00	65.20	445.32	0.00	0.00	0.00	0.00	100.00%	100.00%
04.02.03.04	LOSA MACISA																		
04.02.03.04.01	MORTERO FC= 210 Kg./Cm2 PARA LOSA MACISA	m3	2.00	605.43	1,210.86	0.00	0.00	2.00	1,210.86	0.00	0.00	2.00	1,210.86	0.00	0.00	0.00	0.00	100.00%	100.00%
04.02.03.04.02	ENCOFRADO Y DESENCOFRADO NORMAL EN LOSA	m2	10.10	29.63	299.26	0.00	0.00	10.10	299.26	0.00	0.00	10.10	299.26	0.00	0.00	0.00	0.00	100.00%	100.00%
04.02.03.04.03	ACERO CORRUGADO 3/ 8" FY= 4200 Kg./Cm2	kg	158.00	6.83	1,079.14	0.00	0.00	158.00	1,079.14	0.00	0.00	158.00	1,079.14	0.00	0.00	0.00	0.00	100.00%	100.00%
04.02.03.05	COLUMNETAS																		
04.02.03.05.01	MORTERO FC= 210 Kg./Cm2 PARA COLUMNETAS	m3	0.40	524.53	209.81	0.00	0.00	0.40	209.81	0.00	0.00	0.40	209.81	0.00	0.00	0.00	0.00	100.00%	100.00%
04.02.03.05.02	ENCOFRADO Y DESENCOFRADO NORMAL EN COLUMNETAS	m2	5.40	42.13	227.50	0.00	0.00	5.40	227.50	0.00	0.00	5.40	227.50	0.00	0.00	0.00	0.00	100.00%	100.00%
04.02.03.05.03	ACERO CORRUGADO 3/ 8" FY= 4200 Kg./Cm2	kg	30.50	6.83	208.32	0.00	0.00	30.50	208.32	0.00	0.00	30.50	208.32	0.00	0.00	0.00	0.00	100.00%	100.00%
04.02.03.05.04	ACERO CORRUGADO 1/ 4" FY= 4200 Kg./Cm2	kg	10.80	8.48	91.58	0.00	0.00	10.80	91.58	0.00	0.00	10.80	91.58	0.00	0.00	0.00	0.00	100.00%	100.00%
04.02.03.06	DINTEL																		
04.02.03.06.01	MORTERO FC= 175 Kg./Cm2 PARA DINTEL	m3	0.20	586.46	117.29	0.00	0.00	0.20	117.29	0.00	0.00	0.20	117.29	0.00	0.00	0.00	0.00	100.00%	100.00%
04.02.03.06.02	ENCOFRADO Y DESENCOFRADO NORMAL EN DINTEL	m2	2.00	40.09	80.18	0.00	0.00	2.00	80.18	0.00	0.00	2.00	80.18	0.00	0.00	0.00	0.00	100.00%	100.00%
04.02.03.06.03	ACERO CORRUGADO 3/ 8" FY= 4200 Kg./Cm2	kg	20.90	6.21	129.79	0.00	0.00	20.90	129.79	0.00	0.00	20.90	129.79	0.00	0.00	0.00	0.00	100.00%	100.00%
04.02.03.06.04	ACERO CORRUGADO 1/4" FY= 4200 kg/cm2	kg	13.60	8.48	114.48	0.00	0.00	13.60	114.48	0.00	0.00	13.60	114.48	0.00	0.00	0.00	0.00	100.00%	100.00%
04.02.04	ESTRUCTURA DE MADERA Y COBERTURA																		
04.02.04.01	VIGAS DE MADERA																		
04.02.04.01.01	VIGAS DE MADERA DE 2" X 6"	m	8.20	17.23	141.29	0.00	0.00	8.20	141.29	0.00	0.00	8.20	141.29	0.00	0.00	0.00	0.00	100.00%	100.00%
04.02.04.02	CORREAS																		
04.02.04.02.01	CORREAS DE MADERA TORNILLO DE 2" X 4"	m	27.30	11.74	320.50	0.00	0.00	27.30	320.50	0.00	0.00	27.30	320.50	0.00	0.00	0.00	0.00	100.00%	100.00%
04.02.04.02.02	COBERTURA DE CALAMINA ONDULADA GALVANIZADA	m2	22.30	62.54	1,394.64	0.00	0.00	22.30	1,394.64	0.00	0.00	22.30	1,394.64	0.00	0.00	0.00	0.00	100.00%	100.00%
04.02.05	VARIOS																		
04.02.05.01	JUNTA ASFALTICA	m	16.80	8.91	149.69	0.00	0.00	16.80	149.69	0.00	0.00	16.80	149.69	0.00	0.00	0.00	0.00	100.00%	100.00%
04.03	ARQUITECTURA																		
04.03.01	MUROS Y TABIQUES DE ALBANILERIA																		
04.03.01.01	MURO DE LADRILLO TUBULAR APAREJO DE SOGA JUNTA 1.5cm. C.A. 1:5	m2	12.10	63.02	762.54	0.00	0.00	12.10	762.54	0.00	0.00	12.10	762.54	0.00	0.00	0.00	0.00	100.00%	100.00%

VALORIZACION DE AVANCE DE OBRA N° 05

OBRA: "MEJORAMIENTO DE LOS SERVICIOS EDUCATIVOS DE LOS NIVELES D... CIAL Y PRIMARIA DE LA I.E.P. N°62357 DE PUNCHANA DEL DISTRITO... EBEROS - PROVINCIA DE ALTO AMAZONAS-DEPARTAMENTO DE LORETO"

PROPIETARIO: GOBIERNO REGIONAL DE LORETO
 CONTRATISTA: CONSORCIO CONSTRUCTOR JEBEROS
 RESIDENTE: ING° LAN CABALLERO NASHNATE
 SUPERVISOR: ING° CARLOS GOMEZ GOMEZ
 UBICACION: PUNCHANA - JEBEROS - LORETO
 FECHA: MARZO DEL 2020

PLAZO DE EJECUCION: 120 DIAS CALENDARIOS
 VALOR REFERENCIAL S/4,089,681.66 CON IGV
 PRESUPUESTO CONTRATADO: S/ 3,473,727.44 SIN IGV

Ing. Carlos Alfonso Gómez
 INGENIERO CIVIL
 CIP. N° 83540

Ing. Lan Caballero Nashnate
 ING. CIVIL
 CIP. 88472
 RESIDENTE DE OBRA

CONSORCIO CONSTRUCTOR JEBEROS
 BONIFACIO SALDANA ORTIZ
 REPRESENTANTE COMUN

PARTIDA	DESCRIPCION	PRESUPUESTO				ANTERIOR				ACTUAL				AVANCE				SALDO	
		Und.	Metrado	P. Unit	Presup.	Metrado	Valorizado S/.	Metrado	Valorizado S/.	Metrado	Valorizado S/.	Metrado	Valorizado S/.	Metrado	Valorizado S/.	%	Metrado	Valorizado S/.	%
04.03.02	REVOQUES Y REVESTIMIENTOS																		
04.03.02.01	TARRAJEO PROTACHADO DE MUROS, MORTERO 1:5 (C:A) E= 1.5 cm.	m2	24.20	47.00	1,137.40	0.00	0.00	0.00	0.00	24.20	1,137.40	24.20	1,137.40	100.00%	0.00	0.00	0.00	0.00%	
04.03.02.02	TARRAJEO, FROTACHADO DE COLUMNAS, MORTERO 1:5 (C:A) E= 1.5 Cm	m2	31.50	54.79	1,725.89	0.00	0.00	0.00	0.00	31.50	1,725.89	31.50	1,725.89	100.00%	0.00	0.00	0.00	0.00%	
04.03.02.03	TARRAJEO PROTACHADO DE VIGAS, MORTERO 1:5 (C:A) E= 1.5cm	m2	34.40	59.18	2,035.79	0.00	0.00	0.00	0.00	34.40	2,035.79	34.40	2,035.79	100.00%	0.00	0.00	0.00	0.00%	
04.03.02.04	VESTIDURA DE DERRAMES, MORTERO 1:5 (C:A) E= 1.5 Cms.	m2	23.20	27.83	645.66	0.00	0.00	0.00	0.00	23.20	645.66	23.20	645.66	100.00%	0.00	0.00	0.00	0.00%	
04.03.02.05	BRUNAS	m	59.50	4.50	267.75	0.00	0.00	0.00	0.00	59.50	267.75	59.50	267.75	100.00%	0.00	0.00	0.00	0.00%	
04.03.03	CIELO BRASOS																		
04.03.03.01	CIELO BRASOS CON MEZCLA DE CEMENTO-ARENA	m2	10.10	56.99	575.60	0.00	0.00	0.00	0.00	10.10	575.60	10.10	575.60	100.00%	0.00	0.00	0.00	0.00%	
04.03.04	PISOS Y PAVIMENTOS																		
04.03.04.01	PISOS																		
04.03.04.01.01	PISO DE CEMENTO PULIDO E= 2"	m2	6.60	37.13	245.06	0.00	0.00	0.00	0.00	6.60	245.06	6.60	245.06	100.00%	0.00	0.00	0.00	0.00%	
04.03.04.01.02	VEREDA DE MORTERO F/C= 175 Kg./Cm2 E= 4" PUNCHANA	m2	11.70	72.96	853.63	0.00	0.00	0.00	0.00	11.70	853.63	11.70	853.63	100.00%	0.00	0.00	0.00	0.00%	
04.03.05	CONTRAZOCALOS																		
04.03.05.01	CONTRAZOCALO DE CEMENTO PULIDO- EXTERIORES	m	6.70	22.62	151.55	0.00	0.00	0.00	0.00	6.70	151.55	6.70	151.55	100.00%	0.00	0.00	0.00	0.00%	
04.03.05.02	CONTRAZOCALO DE CEMENTO PULIDO -INTERIORES	m	6.70	14.35	96.15	0.00	0.00	0.00	0.00	6.70	96.15	6.70	96.15	100.00%	0.00	0.00	0.00	0.00%	
04.03.06	CARPINTERIA METALICA Y HERRERIA																		
04.03.06.01	PROTECTOR DE VENTANA FIERRO CUADRADO DE 1/2"	m2	4.00	119.93	479.72	0.00	0.00	0.00	0.00	4.00	479.72	4.00	479.72	100.00%	0.00	0.00	0.00	0.00%	
04.03.06.02	PUERTA DE FIERRO DE 1/2"	m2	1.00	440.44	440.44	0.00	0.00	0.00	0.00	1.00	440.44	1.00	440.44	100.00%	0.00	0.00	0.00	0.00%	
04.03.06.03	ESCALERA METALICA DE GATO	und	1.00	474.34	474.34	0.00	0.00	0.00	0.00	1.00	474.34	1.00	474.34	100.00%	0.00	0.00	0.00	0.00%	
04.03.07	CERRAJERIA																		
04.03.07.01	BISAGRAS METALICA DE 1" X 1/2"	pza	3.00	8.67	26.01	0.00	0.00	0.00	0.00	3.00	26.01	3.00	26.01	100.00%	0.00	0.00	0.00	0.00%	
04.03.07.02	CERRADURA DE 02 GOLPES EN PUERTAS	und	3.00	119.05	357.15	0.00	0.00	0.00	0.00	3.00	357.15	3.00	357.15	100.00%	0.00	0.00	0.00	0.00%	
04.03.08	PINTURA																		
04.03.08.01	PINTURA LATEX EN MUROS INTERIORES Y EXTERIORES 2 MANOS	m2	24.20	16.69	403.90	0.00	0.00	0.00	0.00	24.20	403.90	24.20	403.90	100.00%	0.00	0.00	0.00	0.00%	
04.03.08.02	PINTURA LATEX EN COLUMNAS Y VIGAS 2 MANOS	m2	65.90	17.23	1,135.46	0.00	0.00	0.00	0.00	65.90	1,135.46	65.90	1,135.46	100.00%	0.00	0.00	0.00	0.00%	
04.03.08.03	PINTURA LATEX EN CIELORRASO 2 MANOS	m2	10.10	40.84	412.48	0.00	0.00	0.00	0.00	10.10	412.48	10.10	412.48	100.00%	0.00	0.00	0.00	0.00%	
04.03.08.04	PINTURA ESMALTE EN CONTRAZOCALOS	m	13.40	13.00	174.20	0.00	0.00	0.00	0.00	13.40	174.20	13.40	174.20	100.00%	0.00	0.00	0.00	0.00%	
04.03.08.05	PINTURA ESMALTE ANTICORROSIVO EN ESTRUCTURA METALICA	m2	4.80	11.40	54.72	0.00	0.00	0.00	0.00	4.80	54.72	4.80	54.72	100.00%	0.00	0.00	0.00	0.00%	
04.04	INSTALACIONES SANITARIAS																		
04.04.01	REDES																		
04.04.01.01	RED DE ALIMENTACION TUBERIA DE 1/2" PVC-SAP	m	15.00	25.77	386.55	0.00	0.00	0.00	0.00	15.00	386.55	15.00	386.55	100.00%	0.00	0.00	0.00	0.00%	
04.04.01.02	RED DE ALIMENTACION TUBERIA DE 1" PVC-SAP	m	15.00	21.65	324.75	0.00	0.00	0.00	0.00	15.00	324.75	15.00	324.75	100.00%	0.00	0.00	0.00	0.00%	
04.04.01.03	TUBERIA DE REBOSE 4" PVC-SAP	m	15.00	339.79	5,096.85	0.00	0.00	0.00	0.00	15.00	5,096.85	15.00	5,096.85	100.00%	0.00	0.00	0.00	0.00%	
04.04.02	ACCESORIOS																		
04.04.02.01	CODO TUBERIA DE 1/2" PVC-SAP-90°	und	2.00	37.26	74.52	0.00	0.00	0.00	0.00	2.00	74.52	2.00	74.52	100.00%	0.00	0.00	0.00	0.00%	
04.04.02.02	CODO TUBERIA DE 1" PVC-SAP-90°	und	2.00	32.29	64.58	0.00	0.00	0.00	0.00	2.00	64.58	2.00	64.58	100.00%	0.00	0.00	0.00	0.00%	
04.04.02.03	TEE TUBERIA DE 1/2" PVC-SAP	und	1.00	45.76	45.76	0.00	0.00	0.00	0.00	1.00	45.76	1.00	45.76	100.00%	0.00	0.00	0.00	0.00%	
04.04.02.04	TEE TUBERIA 1" PVC-SAP	und	1.00	41.76	41.76	0.00	0.00	0.00	0.00	1.00	41.76	1.00	41.76	100.00%	0.00	0.00	0.00	0.00%	
04.04.02.05	YEE PVC-SAP DE 4"	und	2.00	36.39	72.78	0.00	0.00	0.00	0.00	2.00	72.78	2.00	72.78	100.00%	0.00	0.00	0.00	0.00%	
04.04.03	LLAVES Y VALVULAS																		
04.04.03.01	VALVULA COMPUERTA DE BRONCE DE 1/2"	und	1.00	173.31	173.31	0.00	0.00	0.00	0.00	1.00	173.31	1.00	173.31	100.00%	0.00	0.00	0.00	0.00%	
04.04.03.02	VALVULA COMPUERTA DE BRONCE DE 1"	und	1.00	89.21	89.21	0.00	0.00	0.00	0.00	1.00	89.21	1.00	89.21	100.00%	0.00	0.00	0.00	0.00%	
04.04.03.03	VALVULA CHECK DE 1"	und	1.00	129.29	129.29	0.00	0.00	0.00	0.00	1.00	129.29	1.00	129.29	100.00%	0.00	0.00	0.00	0.00%	
04.04.03.04	VALVULA FLOTADORA DE BRONCE DE 1"	und	1.00	375.76	375.76	0.00	0.00	0.00	0.00	1.00	375.76	1.00	375.76	100.00%	0.00	0.00	0.00	0.00%	
04.04.04	ALMACENAMIENTO DE AGUA																		

VALORIZACION DE AVANCE DE OBRA N° 05

OBRA: "MEJORAMIENTO DE LOS SERVICIOS EDUCATIVOS DE LOS NIVELES D... CIAL Y PRIMARIA DE LA I.E.P. N°62357 DE PUNCHANA DEL DISTRITO JEBEROS - PROVINCIA DE ALTO AMAZONAS-DEPARTAMENTO DE LORETO"

PROPIETARIO: GOBIERNO REGIONAL DE LORETO
 CONTRATISTA: CONSORCIO CONSTRUCTOR JEBEROS
 RESIDENTE: ING° LAN CABALLERO NASHNATE
 SUPERVISOR: ING° CARLOS GOMEZ GOMEZ
 UBICACION: PUNCHANA - JEBEROS - LORETO
 FECHA: MARZO DEL 2020

PLAZO DE EJECUCION: 120 DIAS CALENDARIOS
 VALOR REFERENCIAL S/4,089,681.66 CON IGV
 PRESUPUESTO CONTRATADO: S/ 3,473,727.44 SIN IGV

Ing. Carlos Alfonso Gómez Gómez
 INGENIERO CIVIL
 CIP N° 83540

Lan Caballero Nashnate
 ING. CIVIL
 CIP: 88472
 RESIDENTE DE OBRA

CONSORCIO CONSTRUCTOR JEBEROS
 BONIFACIO SALDAÑA ORTIZ
 REPRESENTANTE COMUN

PARTIDA	DESCRIPCION	PRESUPUESTO				AVANCE				SALDO				
		Und.	Metrado	P. Unit	Presup.	ANTERIOR		ACTUAL		ACUMULADO		%		
						Metrado	Valorizado S/.	Metrado	Valorizado S/.	Metrado	Valorizado S/.		Metrado	Valorizado S/.
04.04.04.01	TANQUE ELEVADO DE POLIETILENO DE 2500 Lbs. CON ACCESORIOS COMPLETO	pza	1.00	3,665.34	3,665.34	0.00	0.00	1.00	3,665.34	1.00	3,665.34	100.00%	0.00	0.00%
04.04.04.02	FILTRO DE CARBON ACTIVADO TANQUE DE ACERO INOXIDABLE	pza	1.00	9,265.50	9,265.50	0.00	0.00	0.00	0.00	0.00	0.00	0.00%	1.00	100.00%
05	POZO PERFORADO													
05.01	TRABAJOS PRELIMINARES	umd	2.00	5,000.00	10,000.00	0.00	0.00	0.00	0.00	0.00	0.00	0.00%	2.00	100.00%
05.01.01	ESTUDIO DE PROSPECCION GEOELECTRICA	umd	2.00	5,115.29	10,230.58	0.00	0.00	0.00	0.00	0.00	0.00	0.00%	2.00	100.00%
05.01.02	ESTUDIO DE PROSPECCION VERTICAL	m2	4.80	8.79	42.19	0.00	0.00	0.00	0.00	0.00	0.00	0.00%	4.80	100.00%
05.01.03	TRAZO, NIVELACION Y REPLANTIO PRELIMINAR	m2	4.80	8.79	42.19	0.00	0.00	0.00	0.00	0.00	0.00	0.00%	4.80	100.00%
05.01.04	TRAZO, NIVELACION Y REPLANTIO -DURANTE EL PROCESO	m2	4.80	8.79	42.19	0.00	0.00	0.00	0.00	0.00	0.00	0.00%	4.80	100.00%
05.02	MOVIMIENTO DE TIERRAS													
05.02.01	EXCAVACION DE ZANJAS MANUAL PARA CAJA DE PROTECCION	m3	0.70	48.75	32.73	0.00	0.00	0.00	0.00	0.00	0.00	0.00%	0.70	100.00%
05.02.02	ELIMINACION DE MATERIAL EXCEDENTE	m3	0.90	19.13	17.22	0.00	0.00	0.00	0.00	0.00	0.00	0.00%	0.90	100.00%
05.03	OBRAS DE MORTERO ARMADO													
05.03.01	CAJA DE PROTECCION 1.20 X 1.20 M	m3	0.40	584.08	233.63	0.00	0.00	0.00	0.00	0.00	0.00	0.00%	0.40	100.00%
05.03.01.01	MORTERO FC= 210 Kg./cm2 PARA CAJA DE PROTECCION	m2	4.90	51.28	251.27	0.00	0.00	0.00	0.00	0.00	0.00	0.00%	4.90	100.00%
05.03.01.02	ENCOFRADO Y DESENCOFRADO NORMAL EN CAJA DE PROTECCION	kg	294.80	5.23	1,541.80	0.00	0.00	0.00	0.00	0.00	0.00	0.00%	294.80	100.00%
05.04	POZO PERFORADO													
05.04.01	TRABAJOS DE PERFORACION Y ENTUBADOS	m	30.00	338.73	10,191.90	0.00	0.00	0.00	0.00	0.00	0.00	0.00%	30.00	100.00%
05.04.01.01	PERFORACION POZO CON EQUIPO DE ROTACION BROCA Ø 6"	m	5.00	67.74	338.70	0.00	0.00	0.00	0.00	0.00	0.00	0.00%	5.00	100.00%
05.04.01.02	ENTUBADO CON TUBO PVC-SAP D= 4" C-10 RAMURADO (PERFORACION)	m	25.00	92.01	2,300.25	0.00	0.00	0.00	0.00	0.00	0.00	0.00%	25.00	100.00%
05.04.01.03	ENTUBADO CON TUBO PVC-SAP D= 4" C-10 (PERFORACION)	m	5.00	32.80	164.50	0.00	0.00	0.00	0.00	0.00	0.00	0.00%	5.00	100.00%
05.04.01.04	TUBERIA PVC SAP Ø 1 1/4" C-10 AGUA POTABLE	m	20.00	31.57	631.40	0.00	0.00	0.00	0.00	0.00	0.00	0.00%	20.00	100.00%
05.04.01.05	TUBERIA PVC SAP Ø 1" C-10 AGUA POTABLE	m	5.00	24.55	122.75	0.00	0.00	0.00	0.00	0.00	0.00	0.00%	5.00	100.00%
05.04.01.06	FILTRO DE GRAVA EN POZO TUBULAR													
05.04.02	INSTALACIONES HIDRAULICAS													
05.04.02.01	TUBERIA DE IMPULSION PVC-SAP 7 1" C-10-AGUA POTABLE	m	33.10	22.47	743.76	0.00	0.00	0.00	0.00	0.00	0.00	0.00%	33.10	100.00%
05.04.02.02	CODO PVC-SAL 1" X 90°	pza	1.00	31.35	31.35	0.00	0.00	0.00	0.00	0.00	0.00	0.00%	1.00	100.00%
05.04.02.03	VALVULA CHECK VERTICAL DE BRONCE DE 1"	urd	1.00	109.21	109.21	0.00	0.00	0.00	0.00	0.00	0.00	0.00%	1.00	100.00%
05.04.02.04	VALVULA COMPUERTA DE BRONCE 1"	urd	1.00	89.21	89.21	0.00	0.00	0.00	0.00	0.00	0.00	0.00%	1.00	100.00%
05.04.03	EQUIPOS ESPECIALES													
05.04.03.01	SUMINISTRO Y COLOCACION DE ELECTROBOMBA SUMERGIBLE DE 1 H.P	urd	1.00	2,700.32	2,700.32	0.00	0.00	0.00	0.00	0.00	0.00	0.00%	1.00	100.00%
	COSTO DIRECTO (GD)				2,895,255.41			1,902,571.82	282,502.33		2,165,074.15			
	GASTOS GENERALES (9.99% de GD)				289,236.02			190,066.93	26,223.98		216,290.91			
	UTILIDAD (9.99% de CD)				289,236.02			190,066.93	26,223.98		216,290.91			
	TOTAL DEL PRESUPUESTO				3,473,727.44			2,282,705.68	314,950.29		2,597,655.97			
	PROCENTAJE DE AVANCE DE OBRA				100.00%			65.71%	9.07%		74.78%			25.22%



ENCOFRADO ESTRUCTURA DE LOZA MACIZA EN TANQUE ELEVADO

COLOCACIÓN ESTRUCTURA DE ACERO ϕ 1/2" PARA LOZA MACIZA DE TANQUE ELEVADO



VACEO DE MORTERO F'c= 210 KG/CM² PARA LOZA MACIZA DE TANQUE ELEVADO

CONSORCIO CONSTRUCTOR JEBEROS
Bonifacio
BONIFACIO SALDANA ORTIZ
REPRESENTANTE COMUN

Lan Caballero
Lan Caballero Nashnate
ING. CIVIL
CIP. 88472
RESIDENTE DE OBRA

Carlos Alfonso Gomez
Ing. Carlos Alfonso Gomez
INGENIERO CIVIL
CIP. N° 83540



**VACEO DE MORTERO F'c= 175
KG/CM² EN PATIO DE FORMACIÓN
DEL MODULO PRIMARIA**

[Signature]
Ing. Carlos Alfonso Gómez Gómez
INGENIERO CIVIL
CIP. N° 83640

**VACEO DE MORTERO F'c= 175
KG/CM² EN PATIO DE FORMACIÓN
DEL MODULO PRIMARIA**



**ACABADOS MORTERO EN PATIO
DE FORMACIÓN DEL MODULO
PRIMARIA**

[Signature]
Lan. Caballero Nashnate
ING. CIVIL
CIP. 88472
RESIDENTE DE OBRA

CONSORCIO CONSTRUCTOR JEBEROS
[Signature]
BENIRACIO SALDANA ORTIZ
REPRESENTANTE COMUN



**VACEO DE MORTERO F'c= 210
KG/CM² PARA ZAPATAS DE
TRIBUNA EN LOSA DEPORTIVA**

Carlos
Ing. Carlos Alfonso Gómez Gómez
INGENIERO CIVIL
CIP N° 83540



**VACEO DE MORTERO F'c= 210
KG/CM² PARA ZAPATAS DE
TRIBUNA EN LOSA DEPORTIVA**



**VACEO DE MORTERO F'c= 175
KG/CM² PARA SOBRECIMIENTO
DE TRIBUNA EN LOSA DEPORTIVA**

Dan
Lan Caballero Nashnate
ING. CIVIL
CIP. 88472
RESIDENTE DE OBRA

CONSORCIO CONSTRUCTOR JEBEROS
Bonifacio
BONIFACIO SALDANA ORTIZ
REPRESENTANTE COMUN



**ACABADOS DE TARRAJEO
C:A=1:5 DE MUROS, COLUMNAS
Y VIGAS DE SS.HH EN MODULO
ADMINISTRATIVO PRIMARIA**

[Signature]
Ing. Carlos Alfonso Gómez Gómez
 INGENIERO CIVIL
 CIP. N° 83540

**ACABADOS DE TARRAJEO
C:A=1:5 DE MUROS, COLUMNAS
Y VIGAS DE SS.HH EN MODULO
ADMINISTRATIVO PRIMARIA**



**VACEO VEREDA DE MORTERO
F'C= 175 KG/CM², E=4" – EN
LADO POSTERIOR MODULO
ADMINISTRACIÓN PRIMARIA**

[Signature]
Lan Caballero Nashnate
 ING. CIVIL
 CIP. 88472
 RESIDENTE DE OBRA

CONSORCIO CONSTRUCTOR JEBEROS
[Signature]
BONIFACIO SALDAÑA ORTIZ
 REPRESENTANTE COMUN

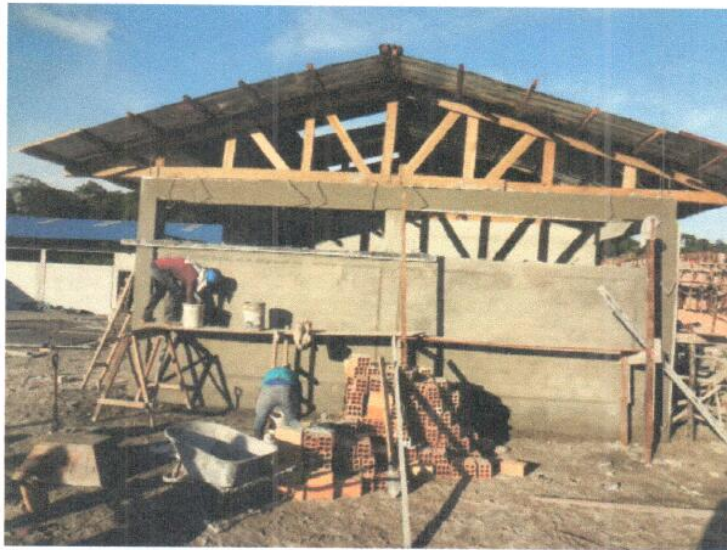

**ACABADOS DE DERRAMES
C:A=1:5 DE VENTANAS EN
MODULO ADMINISTRATIVO
PRIMARIA**

Ing. Carlos Alfonso Gómez Gómez
INGENIERO CIVIL
CIP N° 83540

**ACABADOS DE DERRAMES
C:A=1:5 DE VENTANAS EN
MODULO ADMINISTRATIVO
PRIMARIA**

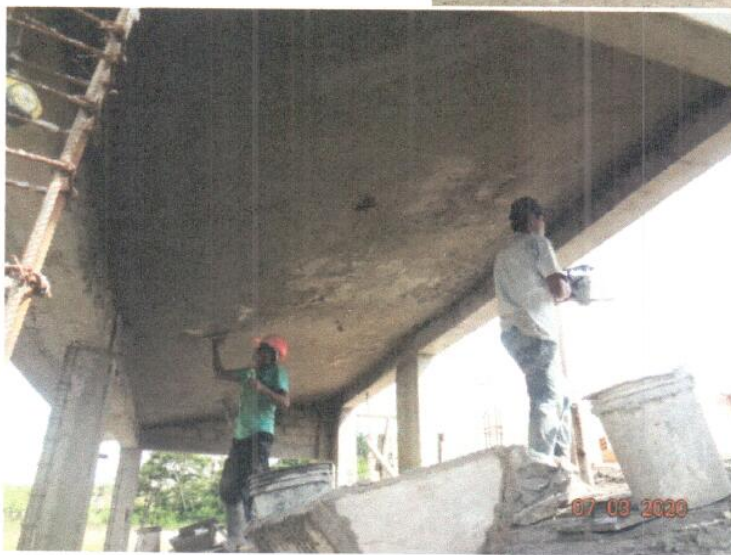

**ACABADOS DE TARRAJEO
C:A=1:5 DE CIELORRASO EN
MODULO SUM INICIAL**

Lan Caballero
Lan Caballero Nashnate
ING. CIVIL
CIP. 88472
RESIDENTE DE OBRA

CONSORCIO CONSTRUCTOR JEBEROS
Bonifacio
BONIFACIO SALDANA ORTIZ
REPRESENTANTE COMUN



VACEO VEREDA DE MORTERO F'C= 175 KG/CM², E=4" – EN LADO POSTERIOR Y LATERAL MODULO ADMINISTRACIÓN PRIMARIA



VACEO VEREDA DE MORTERO F'C= 175 KG/CM², E=4" – EN LADO POSTERIOR MODULO ADMINISTRACIÓN PRIMARIA



VACEO VEREDA DE MORTERO F'C= 175 KG/CM², E=4" – EN LADO LATERAL MODULO ADMINISTRACIÓN PRIMARIA

Ing. Carlos Alfonso Gómez Gómez
INGENIERO CIVIL
CIP Nº 83540

Lan Caballero Nashnate
ING. CIVIL
CIP. 88472
RESIDENTE DE OBRA

CONSORCIO CONSTRUCTOR DEBEROS
Bonifacio Saldana Ortiz
BONIFACIO SALDANA ORTIZ
REPRESENTANTE COMUN

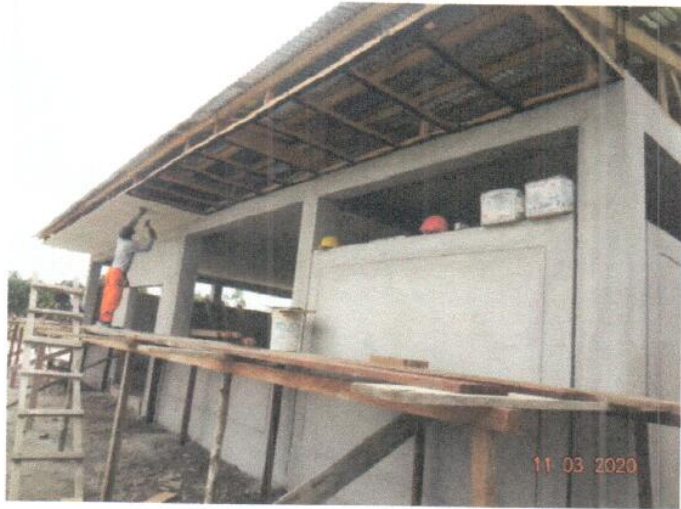

**COLOCACIÓN DE ENTRAMADO
PARA CIELORRASO EN VEREDA
FRONTAL DEL MODULO SUM
PRIMARIA**

[Signature]
 Ing. Carlos Alfonso Gómez Gómez
 INGENIERO CIVIL
 CIP N° 83540



**COLOCACIÓN DE CIELORRASO
DE SUPERBOARD EN VEREDA
FRONTAL DEL MODULO SUM
PRIMARIA**

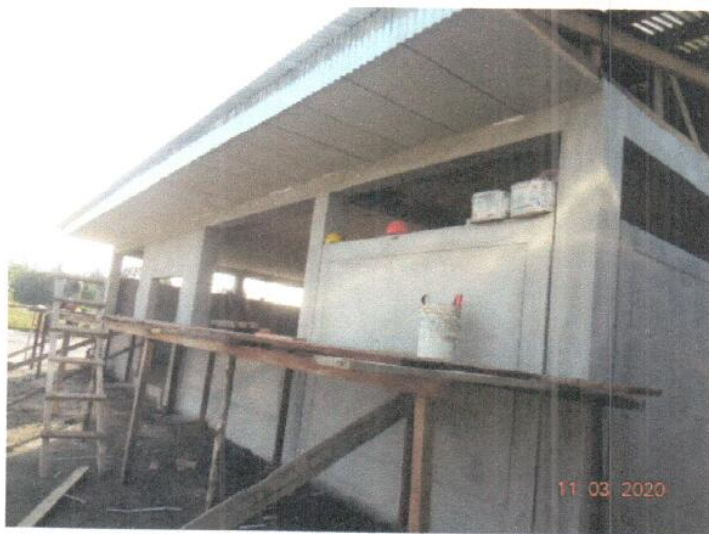

**COLOCACIÓN DE FRISO EN
VEREDA FRONTAL DEL MODULO
SUM PRIMARIA**

[Signature]
 Lan Caballero Nashnate
 ING. CIVIL
 CIP. 88472
 RESIDENTE DE OBRA

CONSORCIO CONSTRUCTOR JEBEROS
[Signature]
 BONIFACIO SALDAÑA ORTIZ
 REPRESENTANTE COMUN



VACEO VEREDA DE MORTERO F'c= 175 KG/CM², E=4" – EN VEREDA FRONTAL DE TRIBUNA

[Signature]
 Ing. Carlos Alfonso Gómez Gómez
 INGENIERO CIVIL
 CIP N° 83640

VACEO VEREDA DE MORTERO F'c= 175 KG/CM², E=4" – EN TRIBUNA DE LOSA DEPORTIVA



VACEO VEREDA DE MORTERO F'c= 175 KG/CM², E=4" – EN 03 AULAS MODULO PRIMARIO

[Signature]
 Lan Caballero Nashnate
 ING. CIVIL
 CIP. 88472
 RESIDENTE DE OBRA

CONSORCIO CONSTRUCTOR JEBEROS
[Signature]
 BONIFACIO SALDANA ORTIZ
 REPRESENTANTE COMUN



VALORIZACION

N.º 6

W



CARGO

"Año de la Universalización de la Salud"

Belén, 16 de septiembre de 2020

Oficio n° 1313-2020-GRL-GRI-SGSyC

Ingeniero Edi Wisberto Ruiz Zarate
Gerente Regional de Infraestructura
Presente

GOBIERNO REGIONAL DE LORETO
GERENCIA REGIONAL DE INFRAESTRUCTURA
16 SEP 2020
Hora: 1:02 pm. Firma: [Signature]
Reg. N°

Asunto: Conformidad de Valorización de
Obra N° 06 agosto de 2020.

Obra: "Mejoramiento de los Servicios
Educativos de los Niveles de Inicial y
Primaria de la I.E.P N°62357 de Punchana,
Distrito de Jeberos, Provincia de Alto
Amazonas - Loreto"

- Ref.: a. Informe N° 088-2020-2020-GRL-GRI-SGSyC - KAMC
- b. Carta n° 326-2020-M.S.S.SAC/J
- c. Informe n° 026-2020-CAGG/JS-J

Tengo el agrado de saludarle, en atención a las referencias, remitir la valorización N°06 por ejecución de obra correspondiente a agosto de 2020 revisada, presentada y aprobada por el Supervisor, el mismo que asciende la suma de **Quinientos setenta y tres mil quinientos treinta y siete con 06/100 soles (S/. 573 537.06)**, sin incluir IGV, de acuerdo al siguiente detalle:

Valorización Bruta N° 06	S/	876 071.47
Reajuste Neto	S/	0.00
Amortización Adelanto Directo	S/	0.00
Amortización Adelanto por Materiales	S/	302 534.41
Neto a Pagar	S/	573 537.06

Asimismo, la obra a agosto de 2020, tiene un avance real acumulado ejecutado de 100.00%, versus un avance programado de 100.00% encontrándose la obra culminada.

Por lo tanto, encontrándose **conforme** la documentación que sustenta la Supervisión, se solicita continuar con el trámite respectivo a favor de **CONSORCIO CONSTRUCTOR JEBEROS**.

Atentamente,

GOBIERNO REGIONAL DE LORETO
Gerencia Regional de Infraestructura
[Signature]
Ing. RAUL FLORES AQUERUENO
Sub Gerente de Supervisión y Control

- Copia: SGSyC – File Personal (01)
- SGSyC – File de obra (01)
- SGSyC – File correlativo (01)

TRAMITE: 25195
RFA/dap



“AÑO DE LA UNIVERSALIZACION DE LA SALUD”

INFORME N°088-2020-GRL/GRI/SGSyC/KAMC



AL : Ing. **Raúl Flores Aquepucho**
Sub Gerente de Supervisión y Control.

DE : Ing. **Kenyo Alberto Montes Cuellar**
Ingeniero Civil-Coordinador de Obra

ASUNTO : Remito Informe de Documentación, VALORIZACION DE OBRA N°06-AGOSTO (CONTRATISTA).

REFERENCIA : a) OBRA.-"Mejoramiento de los Servicios Educativos de los niveles de Inicial y Primaria de la IEP N° 62357 de Punchana, Distrito de Jeberos, Provincia de alto Amazonas - Departamento de Loreto.
b) Carta N°:326/2020-MS.S.SAC/J
c) INFORME N°026-2020-CAGG/JS-J
d) PROVEIDO N°25195

FECHA : **Iquitos, 15 de Setiembre del 2020.**

De mi consideración:

Por medio del presente, le ago. Llegar mi más cordial saludo y a la vez remito el informe que contiene la información sobre la **VALORIZACION N°06** de la obra de la referencia (a), presentada por el contratista CONSORCIO CONSTRUCTOR JEBEROS remitida a la Entidad por el Supervisor MS SERVICIOS S.A.C. a través de la carta de la referencia (b). La información abstraída de la documentación alcanzada y analizada en gabinete se detalla a continuación.

1. DATOS TECNICOS:

• **DATOS DE OBRA**

OBRA : MEJORAMIENTO DE LOS SERVICIOS EDUCATIVOS DE LOS NIVELES DE INICIAL Y PRIMARIA DE LA IEP N° 62357 DE PUNCHANA, DISTRITO DE JEBEROS, PROVINCIA DE ALTO AMAZONAS - DEPARTAMENTO DE LORETO.

UBICACIÓN : LOCALIDAD DE PUNCHANA, DISTRITO DE JEBEROS, PROVINCIA DE ALTO AMAZONAS, REGION LORETO.

ENTIDAD : GOBIERNO REGIONAL DE LORETO.

COORDINADOR DE OBRA : ING. MONTES CUELLAR, KENYO ALBERTO – REG. CIP. 195722.

ENTREGA DE TERRENO : 28 de Noviembre del 2019.

INICIO DE OBRA : 29 de Noviembre del 2019.

PLAZO DE EJECUCION : 120 Días calendario.

TERMINO PREVISTO : 27 de marzo del 2020.



“AÑO DE LA UNIVERSALIZACION DE LA SALUD”

AMPLIACION DE PLAZO : 06 dc (Ampliación Excepcional)
NUEVO VENCIMIENTO DE PLAZO: 27 de Agosto del 2020.
MONTO REFERENCIAL : S/4, 099,681.66, con IGV
MONTO CONTRATADO : S/ 3, 473,727.44, sin IGV
ADELANTO DIRECTO : S/347,373.00
ADELANTO DE MATERIALES : SOLICITADO (13 de Diciembre del 2019)
ESTADO DE OBRA : CULMINADA
AVANCE FISICO DEL MES : 25.22 %
AVANCE FISICO ACUMULADO : 100.00 %

• **DATOS DEL CONTRATISTA.**

CONTRATISTA : CONSORCIO CONSTRUCTOR JEBEROS.
REPRESENTANTE LEGAL : SR. BONIFACIO SALDAÑA ORTIZ
CONCURSO : A.S. N°025-2019-CSO-GRL-GGR-GRL, derivado de la L.P.N°002-2019-CSO-GRL
SISTEMA DE CONTRATACION : A **SUMA ALZADA**
RESIDENTE : ING.LAN CABALLERO NASHANTE.-REG.CIP.88472.
CONTRATO : N°016-2019-GRL-GGR-GRI
MONTO CONTRATADO : S/ 3, 473,727.44, sin IGV.
FIRMA DE CONTRATO : 12 de Noviembre del 2019.
PLAZO DE EJECUCION : 120 Días calendarios.

• **DATOS DEL SUPERVISOR.**

SUPERVISION : MS SERVICIOS SAC.
CONCURSO : A.S.N°047-2019-CSO-GRL-GGR-GRL
(PRIMERA CONVOCATORIA).
SISTEMA DE CONTRATACION : A TARIFAS.
JE FE DE SUPERVISION : ING.GOMEZ GOMEZ, CARLOS ALFONSO-REG.CIP.83540.
CONTRATO : N°031-2019-GRL-GGR-GRI.
MONTO CONTRATADO : s/ 228,735.00, sin IGV
FIRMA DEL CONTRATO : 17 de diciembre del 2019.



“AÑO DE LA UNIVERSALIZACION DE LA SALUD”

PLAZO DE EJECUCION : 150 Días Calendarios

2. ANTECEDENTES :

Con carta N°:022-2020-CCJ-BSO/RC recepcionada por el Supervisor, el contratista presenta al Supervisor la Valorización de Ejecución de Obra N°06 Correspondiente al mes de Agosto del 2020, en el cual hace de conocimiento que se han ejecutado los metrados del presupuesto del expediente técnico contractual, de manera que solicita su pago correspondiente, con la siguiente documentación como anexo:

- CARTA DEL CONTRATISTA.
- CD CON CONTENIDO DIGITAL DE LA DOCUMENTACION PRESENTADA.
- FACTURA ELECTRONICA.
- FICHA TECNICA DE IDENTIFICACION DE OBRA
- MEMORIA DESCRIPTIVA VALORIZADA.
 - DESCRIPCION DEL PROYECTO.
 - DEL AVANCE DE OBRA.
 - METRADOS EJECUTADOS EN EL PERIODO.
 - CRONOGRAMA DE AVANCE DE OBRA Y COMENTARIO ESPECIFICO DE LA EJECUCION DE LA OBRA
 - DESCRIPCION DE LAS OCURRENCIAS TECNICAS REALIZADAS EN OBRA.
 - RECURSOS UTILIZADOS DURANTE EL MES.
 - DEL PERSONAL DE OBRA Y EQUIPO UTILIZADO.
 - CONTROL DE CALIDAD DE MATERIALES Y PRUEBAS DE ENSAYO
 - DEL CONTROL ECONOMICO DE LA OBRA.
 - CONTROL DE LAS VALORIZACIONES.
 - CONTROL DE LAS RETENCIONES.
 - CAMBIOS Y/O MODIFICACIONES AL PROYECTO ORIGINAL.
- VALORIZACION DE OBRA.
 - HOJA DE LIQUIDACION DE VALORIZACION DE OBRA.
 - RESUMEN DE VALORIZACION DE OBRA DEL MES.
 - VALORIZACION DE OBRA DEL MES.
 - RESUMEN DE METRADOS DEL MES.
 - CALCULO DE REINTEGROS.
 - FORMULA POLINOMICA.
 - INDICES UNIFICADOS.
 - CRONOGRAMA DE AVANCE DE OBRA VALORIZADO PROGRAMADO.
 - CUADRO COMPARATIVO DE EJECUCION DE OBRA.
 - GRAFICO DE AVANCE DE OBRA
 - CUADRO DE ADELANTO DIRECTO.
 - AMORTIZACIONES DE ADELANTO DIRECTO
 - DEDUCCIONES DE REAJUSTE QUE NO CORRESPONDE POR ADELANTO DIRECTO.
 - RESUMEN DE PAGOS POR VALORIZACION.



“AÑO DE LA UNIVERSALIZACION DE LA SALUD”

- COPIA DEL CERTIFICADO DE HABILIDAD DEL RESIDENTE DE OBRA.
- COPIA DE PAGO A CONAFOVICER.
- COPIA DEL PAGO A SENCICO.
- COPIA DEL PAGO DE SEGURO DE TRABAJADORES.
- ACTA DE ENTREGA DE TERRENO.
- COPIA DE LA RESOLUCION DE APROBACION DEL EXPEDIENTE TECNICO DE LA OBRA.
- COPIA DEL CONTRATO DE EJECUCION DE OBRA.
- COPIA DE CERTIFICADO DE INSCRIPCION VIGENTE EN EL RNP DEL OSCE.
- PANEL FOTOGRAFICO DEL PROCESO CONSTRUCTIVO.
- COPIA DEL CUADERNO DE OBRA
- COPIA DE LAS CARTAS FIANZAS DE FIEL CUMPLIMIENTO Y ADELANTOS.
- ANEXOS.
 - INFORME DE SEGURIDAD Y SALUD EN EL TRABAJO
 - CERTIFICADO DE CALIDAD DE MATERIALES.
 - RESULTADO DE ROTURA DE PROBETAS.

Con Carta N°:326/2020-MS.S.SAC/J recepcionada por la entidad el 04 de setiembre del 2020, el supervisor presenta la Valorización de Ejecución de Obra N°06, correspondiente al mes de agosto del 2020.

3. ASPECTO DELEGAL DE LA OBRA:

- Contrato de ejecución de Obra N°016-2019-GRL-GGR-GRI(12 de Noviembre del 2019)
- Contrato de Supervisión de Obra N°031-2019-GRL-GGR-GRI(17 de Diciembre del 2019)
- Ley de contrataciones del Estado y su Reglamento N°30225 modificado por D.Leg.N°1444 aprobado por D.S.N°344-2018-EF y el Código Civil Vigente.
- Artículo 194° del Reglamento de la Ley de contrataciones del Estado –Valorizaciones y metrados.

4. CONTROL DE VIGENCIAS DE CARTAS FIANZAS DE OBRA

Del control de cartas fianzas de Obra, Tenemos.

ESTADO DE CARTAS FIANZAS					
N°	CONCEPTOS	DOCUMENTO QUE SUSTENTA SOLICITUD DE DESEMBOLSO	MONTO (S/)	INICIO DE VIGENCIA	TERMINO DE VIGENCIA
1	Fiel cumplimiento	C.F N°219302144, emitida por INSUR S.A. Compañía de seguros.	347,373.00	22 de octubre del 2019.	16 de abril del 2019.
2	Adelanto Directo	C.F N°219302374, emitida por INSUR S.A. Compañía de seguros.	347,373.00	18 de noviembre del 2019.	16 de febrero del 2019



“AÑO DE LA UNIVERSALIZACION DE LA SALUD”

3	Renovación de Adelanto Directo	C.F N°219302374, emitida Por INSUR S.A. Compañía de seguros.	S/ 201,002.00	17 de enero del 2020.	16 de mayo 2020.
---	--------------------------------	--	---------------	-----------------------	------------------

5. RESUMEN DE VALORIZACION.

Con respecto a la Valorización N°06 de la obra mencionada en la referencia (a), se informa que en gabinete se ha efectuado la revisión de la documentación alcanzada al suscrito, para lo cual se presenta un resumen de la misma; tenemos:

VALORIZACION N°06	
DESCRIPCION	MONTO (S/)
MONTO BRUTO VALORIZADO	S/ 876,071.47
REAJUSTE NETO	0.00
AMORTIZACION ADELANTO DIRECTO	S/ 0.00
AMORTIZACION ADELANTO DE MATERIALES	S/ 302,534.41
DEDUCCION DE REAJUSTE ADELANTO DIRECTO	0.00
DEDUCCION DE REAJUSTE DE ADELANTO DE MATERIALES.	0.00
MONTO A PAGAR DE VALORIZACION	S/ 573,537.06
IGV 18%	0.00
RETENCION DEL 10% FONDO DE GARANTIA	0.00
MONTO A PAGAR AL CONTRATISTA	S/ 573,537.06



“AÑO DE LA UNIVERSALIZACION DE LA SALUD”

De acuerdo al Reglamento de la Ley de contrataciones del Estado, Según el Art.194° Valorizaciones y metrados.

194.1 las valorizaciones tienen el carácter de pagos a cuenta y son elaboradas el último día de cada periodo previsto en las bases, por inspector o supervisor y el contratista.

194.6 El plazo máximo de aprobación por el inspector o el supervisor de las valorizaciones y su remisión a la Entidad para periodos mensuales es de cinco (05) días, contados a partir del primer día hábil del mes siguiente al de la valorización respectiva, y es cancelada por la entidad en fecha no posterior al último día de tal mes.

Cuando las valorizaciones se refieran a periodos distintos a los previstos en este numeral, las bases establecen el tratamiento correspondiente de acuerdo con lo dispuesto en el presente artículo.

194.7 A partir del vencimiento del plazo establecido para el pago de estas valorizaciones, por razones imputables a la entidad, el contratista tiene derecho al reconocimiento de los intereses legales efectivos, de conformidad con los artículos 1234, 1245 y 1246 del código Civil.

6. ANOTACIONES DEL CUADERNO DE OBRA

Según Asiento del cuaderno de obra **N°210** de fecha 27/08/2020, anotada por el residente, donde indica los metrados ejecutados en el periodo, correspondiente a la valorización para su REVISION y CONFORMIDAD por parte del Supervisor con la finalidad de elaborar el informe de Valorización N°06.

Asiento del cuaderno de obra **N°211** de fecha 27/08/2020, el Supervisor de obra, indica de los trabajos ejecutados por el contratista. Así mismo, manifiesta que da conformidad a los metrados correspondientes al mes de agosto del 2020 y autoriza la elaboración de la valorización de obra N°06 correspondiente al mes de agosto del 2020. Revisando



“AÑO DE LA UNIVERSALIZACION DE LA SALUD”

7. CONTROL DE AVANCE DE OBRA

HOJA DE LIQUIDACION DE VALORIZACION N° 06						
OBRA	"MEJORAMIENTO DE LOS SERVICIOS EDUCATIVOS DE LOS NIVELES DE INICIAL Y PRIMARIA DE LA I.E.P. N°62357 DE PUNCHANA DEL DISTRITO DE JEBEROS – PROVINCIA DE ALTO AMAZONAS-DEPARTAMENTO DE LORETO"					
PROCESO	ADS N° 025-2019-CSO-GRL Derivado de la L.P. N° 002-2019-CSO-GRL					
CONTRATO	CONTRATO N° 016-2019-GRL-GGR-GRI					
ENTIDAD	GOBIERNO REGIONAL DE LORETO					
UBICACION	PUNCHANA - JEBEROS - LORETO					
CONTRATISTA	CONSORCIO CONSTRUCTOR JEBEROS					
RESIDENTE	ING° JORGE PAVEL PISCOYA GUERRERO				Fecha Presup Exp. Tecnico	feb-19
SUPERVISOR	ING° CARLOS GOMEZ GOMEZ				Fecha de Pago Ad. Directo	dic-19
FECHA	AGOSTO DEL 2020				Fecha de Pago Ad. Mat.	-
DESCRIPCION	Monto Contratado	Valorización			Saldo por Valorizar	
		Anterior	Actual	Acumulado		
1	Valorización Contractual (V)					
1.1	Costo Directo - Valorización Contractual					
	TOTAL COSTO DIRECTO	2,895,255.41	2,165,074.15	730,181.26	2,895,255.41	0.00
	GASTOS GENERALES (9.99% de CD)	289,236.02	216,290.91	72,945.11	289,236.02	0.00
	UTILIDAD (9.99% de CD)	289,236.02	216,290.91	72,945.11	289,236.02	0.00
	TOTAL CONTRATADO S/IGV S/	3,473,727.44	2,597,655.97	876,071.47	3,473,727.44	0.00
	Total Contractual S/IGV	3,473,727.44	2,597,655.97	876,071.47	3,473,727.44	0.00
	% de Avance a la fecha		74.78%	25.22%	100.00%	0.00%
2	Reajustes, Inc. Deducciones (R)					
2.1	Reajustes por Formula Polinomial					
			0.00	0.00	0.00	
2.2	Deducción que No corresponde por Adelanto Directo					
			0.00	0.00	0.00	
2.3	Deducción que No corresponde por Adelanto por Materiales					
			0.00	0.00	0.00	
	Total de Reajustes y Deducciones		0.00	0.00	0.00	
	Valorización Bruta (VB = V + R)		2,597,655.97	876,071.47	3,473,727.44	
3	Amortizaciones (A)					
3.1	Adelanto Directo S/IGV					
		347,372.74	347,372.74	0.00	347,372.74	0.00
		347,372.74	347,372.74	0.00	347,372.74	0.00
3.2	Adelanto Materiales					
		694,745.49	392,211.08	302,534.41	694,745.49	0.00
		694,745.49	392,211.08	302,534.41	694,745.49	0.00
	Total de Amortizaciones (A)	1,042,118.23	739,583.82	302,534.41	1,042,118.23	0.00
	Valorización Neta (VN = VB - A)		1,858,072.15	573,537.06	2,431,609.21	
	Impuesto General a las Ventas (IGV)	18.00%		0.00		
	Valorización Neta Total (VN + IGV)		1,858,072.15	573,537.06	2,431,609.21	
	Retención Garantía Fiel Cumplimiento (Rt)		0.00	0.00	0.00	
	Valorización Líquida (VL = VN - Rt)		1,858,072.15	573,537.06	2,431,609.21	
	Monto a Cancelar al Contratista en la Presente Valorización		S/.	573,537.06		
	SENCICO 0.2% (Valorización Bruta) x 2 / 1000	S/.		1,752.14		



“AÑO DE LA UNIVERSALIZACION DE LA SALUD”

8. CUADRO COMPARATIVO DE EJECUCION DE OBRAS

GRÁFICO DE CONTROL DE VALORIZACIONES DE OBRA - VAL N° 06											
PROGRAMADO VS EJECUTADO											
Obra :	MEJORAMIENTO DE LOS SERVICIOS EDUCATIVOS DE LOS NIVELES DE INICIAL Y PRIMARIA DE LA IEP N° 62357 DE PUNCHANA, DISTRITO DE JEBEROS, PROVINCIA DE ALTO AMAZONAS - DEPARTAMENTO DE LORETO										
Ubicación :	DISTRITO DE JEBEROS PROVINCIA DE ALTO AMAZONAS REGION LORETO										
FECHA	PRESUPUESTO OBRA				PRESUPUESTO VALORIZADO				AVANCE / ATRAZO		
	PROGRAMADO	ACUMULADO PROGRAMADO	%	% ACUM.	EJECUTADO	ACUMULADO EJECUTADO	%	% ACUM.	%	DESCRIP	
INICIO	0	0.00	0.00%	0.00%	0.00	0.00	0.00%	0.00%			
VAL N° 01	35,154.62	35,154.62	1.01%	1.01%	506,721.37	506,721.37	14.59%	14.59%	13.58%	ADELANTADO	
VAL N° 02	686,264.49	721,419.11	19.76%	20.77%	470,752.03	977,473.40	13.55%	28.14%	7.37%	ADELANTADO	
VAL N° 03	960,142.05	1,681,561.16	27.64%	48.41%	486,236.54	1,463,709.94	14.00%	42.14%	-6.27%	ATRASADO	
VAL N° 04	1,116,633.04	2,798,194.20	32.15%	80.55%	818,995.74	2,282,705.68	23.58%	65.71%	-14.84%	ATRASADO	
VAL N° 05	535,119.52	3,333,313.72	15.40%	95.96%	314,950.29	2,587,655.97	9.07%	74.78%	-21.18%	ATRASADO	
VAL N° 06	140,413.72	3,473,727.44	4.04%	100.00%	876,071.47	3,473,727.44	25.22%	100.00%	0.00%	ADELANTADO	
	3,473,727.44			TOTAL	3,473,727.44						

GRAFICO DE CONTROL DE VALORIZACIONES PROGRAMADO VS EJECUTADO

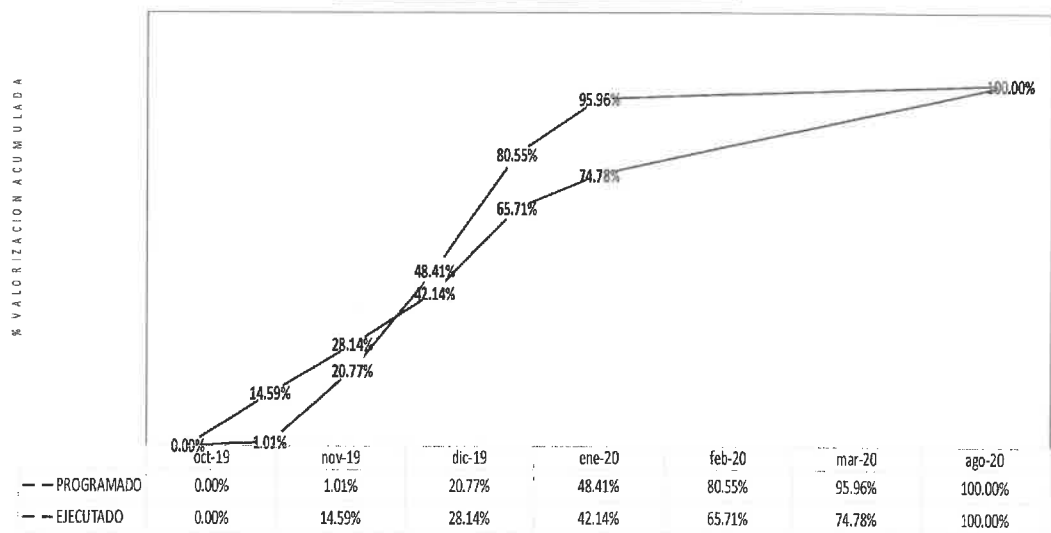

De la figura tenemos, el estado de **AVANCE PARCIAL Y ACUMULADO** de la obra al mes de agosto del 2020



“AÑO DE LA UNIVERSALIZACION DE LA SALUD”

9. CONCLUSIONES:

- La presente documentación materia de su revisión, consta con los requerimientos y sustentos que derivan a la presente valorización descritos en el ítem 3. Contenido de la Documentación.
- Cabe indicar que se ha amortizado el adelanto de materiales el 100%
- En la documentación, se adjuntan las boletas de pagos realizados a **SENCICO**, **CONAFOVICER**, de acuerdo al porcentaje que estima la legislación vigente, pago de póliza **SCTR**.
- *El avance físico del mes es:*
 - *Avance Físico del mes (agosto -2020)...*25.22. %
 - *Avance Físico Acumulado.....* 100.00 %
 - *Avance Físico Prog del mes.....* 4.01 %
 - *Avance Físico Prog.acum.....* 100.00. %

La obra en mención tiene un avance físico mensual acumulado al mes de AGOSTO de 2020 de 100 %, siendo el estado de la obra CULMINADO.

10. RECOMENDACIONES:

- M
- El Supervisor indica que la obra en mención tiene un avance físico mensual del 25.22 % y un acumulado de 100 % de su avance EJECUTADO con un avance programado acumulado de 100.00 %, por lo que la obra, se encuentra CULMINADA.
 - Los metrados han sido conciliados por el Residente Y Supervisor de Obra por lo mismo que Da Conformidad a la Valorización N°06 (Mediante la Carta N°326/2020-M.S.SAC/J, cuyos metrados fueron autorizados mediante el asiento del cuaderno de obra N°210 – Del Supervisor), de la obra
MEJORAMIENTO DE LOS SERVICIOS EDUCATIVOS DE LOS NIVELES DE INICIAL Y PRIMARIA DE LA IEP N° 62357 DE PUNCHANA, DISTRITO DE JEBEROS, PROVINCIA DE ALTO AMAZONAS - DEPARTAMENTO DE LORETO.
 - Visto la Carta N°326/2020-M.S.SAC/J de la Valorización N°06 correspondiente al mes de AGOSTO del 2020 y dado la conformidad por el Supervisor de obras, por el monto de s/ 573,537.06 (Quinientos setenta y tres mil quinientos treinta y siete con 06/100 soles) sin IGV, a la empresa CONSORCIO CONSTRUCTOR JEBEROS , teniendo el siguiente detalle:



“AÑO DE LA UNIVERSALIZACION DE LA SALUD”

1 Valorización N°06 Agosto del 2020	S/. 876,071.47
2 Reajuste Actual	S/. ----
3 Amortización de Adelanto Directo	S/. -----
4 Amortización de Adelanto para Materiales	S/. 302,534.41
5 Neto Facturar	S/. 573,537.06

- Se recomienda derivar la presente documentación, a la Gerencia Regional de Infraestructura, previa revisión considerando que ya ha sido dada la conformidad por parte del Supervisor, cabe indicar que dicha valorización fue presentada por el Supervisor el 04-09-2020, por lo que ha presentado dentro del plazo establecido correspondiente, además se recomienda continuar con su trámite correspondiente cumpliendo con los plazos establecidos en el Art.194 Valorizaciones y Metrados de la Ley de Contrataciones del Estado y su reglamento modificada por el Decreto Legislativo N°1444 y aprobado por el Decreto Supremo N°344-2018-EF respectivamente.

Es todo cuanto informo a usted, para su conocimiento y tramite respectivo.

Atentamente

KENYO ALBERTO
MONTES CUELLAR
INGENIERO CIVIL
Reg. CIP N° 195722

Ing. KENYO ALBERTO MONTES CUELLAR
Coordinador de Obra
Sub Gerencia de Supervisión y Control

Cc: Ing. Kenyo Alberto Montes Cuellar

Trámite: 25195

520

GOBIERNO REGIONAL DE LORETO
 GERENCIA REGIONAL DE INFRAESTRUCTURA
 Sub Gerencia de Supervisión y Control

07 SEP 2020

Fecha: 25/9/20 a las 8:09 am

N° Reg:



MS SERVICIOS S.A.C.
 Calle Comercio 738, Yurimaguas, Loreto | T: 065 35 3389
 Jr, Los Alpes 215, Tarapoto, San Martín | T: 042 52 1904
 msserviciossac@yahoo.es

"Año de la Universalización de la Salud"

CARTA N° 326 – 2020 – M.S.S.SAC/J

Iquitos, 03 de Setiembre del 2020

Señor:
 Gobierno Regional de Loreto
 Presente. -

Atención : Ing. Edy Wisberto Ruiz Zarate.
 Gerente Regional de Infraestructura.

Asunto : REMITE INFORME DE CONFORMIDAD A VALORIZACION MENSUAL N° 06 DEL CONTRATISTA CORRESPONDIENTE AL MES DE AGOSTO DEL 2020.

Referencia :

1. Para la Supervisión de la Obra: "MEJORAMIENTO DE LOS SERVICIOS EDUCATIVOS DE LOS NIVELES DE INICIAL Y PRIMARIA DE LA I.E.P. N°62357 DE PUNCHANA DEL DISTRITO DE JEBEROS – PROVINCIA DE ALTO AMAZONAS-DEPARTAMENTO DE LORETO.
2. Informe N° 026 – 2020 – CAGG/JS - J

De mi especial Consideración:

Por medio de la presente me dirijo a usted para saludarlo muy cordialmente y al mismo tiempo REMITE INFORME DE CONFORMIDAD A VALORIZACION MENSUAL N° 06 DEL CONTRATISTA CORRESPONDIENTE AL MES DE AGOSTO DEL 2020 de la obra en referencia 1), según se detalla en la Valorización respectiva. Para su análisis y trámite correspondiente.

Sin otro particular, es propicia la oportunidad para expresarle las muestras de mi consideración y estima personal.

Atentamente,

MS Servicios S.A.C.

Karina L. Valles Saldaña de Sánchez
 Karina L. Valles Saldaña de Sánchez
 GERENTE GENERAL

CY/RL
 Dgs-s
 Cc
 Archivo

PROVIDO N° 25195

A 5654C - 010

PARA: Trámite de

05. 09. 2020



PROVIDO N° 25195

A: Ing. Kenya Montes

PARA: Su

Alejo...

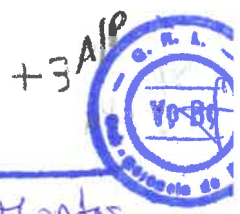

INFORME N° 026 – 2020 – CAGG/JS - J.

A : Sra. Karina L. Valles Saldaña
Representante Legal

DE : Ing. Carlos Alfonso Gómez Gómez.
Jefe de Supervisión.

ASUNTO : REMITE INFORME DE CONFORMIDAD A VALORIZACION MENSUAL N° 06 DEL CONTRATISTA CORRESPONDIENTE AL MES DE AGOSTO DEL 2020.

REFERENCIA:

1. Para la Supervisión de la Obra: "MEJORAMIENTO DE LOS SERVICIOS EDUCATIVOS DE LOS NIVELES DE INICIAL Y PRIMARIA DE LA I.E.P. N°62357 DE PUNCHANA DEL DISTRITO DE JEBEROS – PROVINCIA DE ALTO AMAZONAS-DEPARTAMENTO DE LORETO."
2. CARTA N° 325 – 2020 – M.S.SAC/J

FECHA : Iquitos, 03 de Setiembre del 2020.

De mi especial Consideración:

Es grato dirigirme a Usted, con la finalidad de hacer llegar la evaluación y conformidad a la Valorización

N° 06 del Contratista correspondiente al mes de Agosto del 2020; para lo cual manifestamos lo siguiente:

1.0 GENERALIDADES

1.1 Datos Generales de la Obra

Obra : " MEJORAMIENTO DE LOS SERVICIOS EDUCATIVOS DE LOS NIVELES DE INICIAL Y PRIMARIA DE LA I.E.P. N°62357 DE PUNCHANA DEL DISTRITO DE JEBEROS – PROVINCIA DE ALTO AMAZONAS-DEPARTAMENTO DE LORETO "

Contratista : CONSORCIO CONSTRUCTOR JEBEROS

Representante Legal : SR. BONIFACIO SALDAÑA ORTIZ

Proceso de Selección : A.S.N° 025-2019-CSO-GRL, DERIVADO DE LA L.P.N° 002-2019-CSO-GRL

Contrato : N° 016 -2019-GRL-GGR-GRI

Residente de Obra : Ing. Lan Caballero Nashnate

Presupuesto Contratado : S/ 3'473,727.44 Sin IGV.

Sistema de contratación : A SUMA ALZADA

.....
ING. CARLOS ALFONSO GÓMEZ GÓMEZ
SUPERVISOR DE OBRA
CIP N° 83540

Plazo de Ejecución	:	120 días calendarios
Entrega de Terreno	:	28 de Noviembre del 2019
Inicio Plazo de Ejecución	:	29 de Noviembre del 2019
Vencimiento de Plazo	:	27 de Marzo del 2020
Ampliación de Plazo	:	6 dc (Ampliación Excepcional).
Nuevo Vencimiento de Plazo	:	27 de Agosto del 2020
Solicitud De Adelanto Directo	:	S/ 347, 373.00
Supervisión de Obra	:	MS SERVICIOS SAC
Contrato de Supervisión	:	N° 031-2019-GRL-GGR - GRI.
Jefe de Supervisión	:	Ing. CARLOS ALFONSO GOMEZ GOMEZ
Monto Contratado	:	S/. 228,735 Sin IGV.
Plazo de Ejecución	:	150 días calendarios.

1.2 Antecedentes.

La Municipalidad Provincial de Alto Amazonas, Institución que hace esfuerzos para promover el desarrollo de su Provincia, en este caso buscando la mejora del servicio educativo en el II ciclo de EDUCACIÓN BÁSICA REGULAR y de esta manera ir resolviendo uno de los problemas más agudos de la provincia.

El presente proyecto forma parte del estudio de pre inversión "MEJORAMIENTO Y AMPLIACIÓN DEL SERVICIO EDUCATIVO NIVEL INICIAL Y PRIMARIA EN LA LOCALIDAD DE PUNCHANA, DISTRITO DE JEBEROS, ALTO AMAZONAS – LORETO"

1.3 Objetivos.

Mejorar el servicio de la Educación a Nivel Inicial y Primario en la Localidad de Punchana del Distrito de Jeberos, dotando con adecuada infraestructura y equipamiento educativo adecuado

1.4 Descripción del Proyecto.

1.4.1. NORMATIVA

El programa de necesidades responde a los requerimientos mínimos estudiados previamente en el Perfil.

Normas Técnicas para el Diseño de Locales de Educación Básica Regular. – NIVEL INICIAL 2011

Reglamento Nacional de Edificaciones -2006

Estándares mínimos de Seguridad para Construcción, Ampliación, Rehabilitación,

.....
ING. CARLOS ALFONSO GÓMEZ GÓMEZ
SUPERVISOR DE OBRA
CIP N° 83540

VALORIZACION DE AVANCE DE OBRA N° 06

OBRA: "MEJORAMIENTO DE LOS SERVICIOS EDUCATIVOS DE LOS NIVELES DE SECUNDARIA Y PRIMARIA DE LA I.E.P. N° 62357 DE PUNCHANA DEL DISTRITO DE JEBEROS - PROVINCIA DE ALTO AMAZONAS-DEPARTAMENTO DE LORETO"

PROPIETARIO: GOBIERNO REGIONAL DE LORETO
 CONTRATISTA: CONSORCIO CONSTRUCTOR JEBEROS
 RESIDENTE: ING° JORGE PAVEL PISCOYA GUERRERO
 SUPERVISOR: ING° CARLOS GOMEZ GOMEZ
 UBICACIÓN: PUNCHANA - JEBEROS - LORETO
 FECHA: AGOSTO DEL 2020

JORGE PAVEL PISCOYA GUERRERO
 INGENIERO CIVIL
 C.I.P. N° 64032
 RESIDENTE DE OBRA

Carlos Alfonso Gomez
 INGENIERO CIVIL
 CIP. N° 83640

PLAZO DE EJECUCION: 273 DIAS CALENDARIOS
 VALOR REFERENCIAL S/. 4,099,681.66 CON IGV
 PRESUPUESTO CONTRATADO: S/. 3,473,727.44 SIN IGV

CONSORCIO CONSTRUCTOR JEBEROS
 BONIFACIO SALDANA ORTIZ
 REPRESENTANTE COMUN

PARTIDA	DESCRIPCION	PRESUPUESTO				ANTERIOR				ACTUAL				AVANCE				ACUMULADO		SALDO	
		Und.	Metrado	P. Unit.	Presup.	Metrado	Valorizado S/.	Metrado	Valorizado S/.	Metrado	Valorizado S/.	Metrado	Valorizado S/.	Metrado	Valorizado S/.	Metrado	Valorizado S/.	%	Metrado	Valorizado S/.	%
01	MEJORAMIENTO Y AMPLIACION DEL SERVICIO EDUCATIVO NIVEL INICIAL Y PRIMARIA DE LA LOCALIDAD DE PUNCHANA- DISTRITO DE JEBEROS-ALTO AMAZONAS-LORETO																				
01.01	OBRAS PROVISIONALES, DEMOLICIONES, TRABAJOS PRELIMINARES, SEGURIDAD Y SALUD																				
01.01.01	OBRAS PRELIMINARES																				
01.01.01.01	ALMACEN OFICINAS Y CASETA DE GUARDIANA	m2	60.00	71.60	4,296.00	60.00	4,296.00														
01.01.01.02	CARTEL DE IDENTIFICACION DE LA OBRA DE 3.60 X 2.40 M	und	1.00	816.12	816.12	1.00	816.12														
01.01.02	FLETE																				
01.01.02.01	FLETE FLUVIAL DE YURIMAGUAS-PUERTO DE JEBEROS	ton	711.47	550.00	391,308.50	689.50	388,225.00														
01.01.02.02	FLETE FLUVIAL DEL PUERTO JEBEROS - PIE DE OBRA (PUNCHANA)	ton	711.47	700.00	498,029.00	666.50	466,550.00														
01.01.03	TRABAJOS PRELIMINARES																				
01.01.03.01	LIMPIEZA DE TERRENO MANUAL	m2	3,509.07	2.05	7,193.59	3,509.07	7,193.59														
01.01.03.02	TRAZO, NIVELACION Y REPLANTEO PRELIMINAR	m2	3,509.07	3.03	10,632.48	3,509.07	10,632.48														
01.01.03.03	TRAZO, NIVELACION Y REPLANTEO - DURANTE EL PROCESO	m2	3,509.07	2.64	9,263.94	3,509.07	9,263.94														
01.01.04	SEGURIDAD Y SALUD																				
01.01.04.01	EQUIPOS DE SEGURIDAD PERSONAL	glb	1.00	16,575.00	16,575.00	1.00	16,575.00														
01.01.04.02	EQUIPOS DE PROTECCION COLECTIVA	glb	1.00	7,010.00	7,010.00	1.00	7,010.00														
01.01.04.03	MANEJO DE RESIDUOS DE CONSTRUCCION Y MONITOREO DE RUIDOS	mes	4.00	3,600.00	14,000.00	4.00	14,000.00														
01.02	ESTRUCTURAS																				
01.03	MOVIMIENTO DE TIERRAS																				
01.03.01	CORTE DE MATERIAL ORGANICO E=0.20M	m2	3,509.07	3.82	13,404.65	3,509.07	13,404.65														
01.04	NIVELACION INTERIOR Y APISONADO MANUAL																				
01.04.01	NIVELACION	m2	3,509.07	4.87	17,089.17	3,509.07	17,089.17														
01.05	EXCAVACIONES																				
01.05.01	EXCAVACIONES DE ZANJA MANUAL																				
01.05.01.01	EXCAVACIONES DE ZANJAS PARA CIMENTOS CORRIDOS	m3	156.97	43.73	6,864.30	156.97	6,864.30														
01.05.01.02	EXCAVACIONES DE ZANJAS PARA ZAPATAS	m3	416.79	43.73	18,226.23	416.79	18,226.23														
01.05.01.03	EXCAVACIONES DE ZANJAS PARA CUNETAS	m3	14.85	38.26	568.16	14.85	568.16														
01.05.02	RELLENO COMPACTADO PARA ZANJAS CON MATERIAL PROPIO																				
01.05.02.01	RELLENO CON MATERIAL PROPIO	m3	265.09	22.36	5,927.41	265.09	5,927.41														
01.05.02.02	RELLENO CON MATERIAL DE PRESTAMO SELECCIONADO	m3	832.02	76.63	65,421.73	832.02	65,421.73														
01.05.02.03	ELIMINACION DE MATERIAL EXCEDENTE	m3	734.68	19.13	14,054.43	734.68	14,054.43														
01.06	OBRAS DE MORTERO SIMPLE																				
01.06.01	SOLADO PARA ZAPATAS																				
01.06.01.01	SOLADOS EN ZAPATAS CEMENTO-ARENA 1:10	m2	254.85	45.87	11,689.97	254.85	11,689.97														
01.06.02	FALSO PISO																				
01.06.02.01	FALSO PISO CEMENTO-ARENA 1:8 E= 4"	m2	667.97	46.42	31,007.17	565.50	26,250.51														
01.06.03	CIMENTOS																				
01.06.03.01	CIMIENTO CEMENTO ARENA 1: 8	m3	109.55	324.81	35,582.94	109.55	35,582.94														
01.06.04	SOBRECIMIENTO																				
01.06.04.01	MORTERO FC= 175 Kg/C2 PARA SOBRECIMENTOS	m2	21.67	517.58	11,215.96	21.67	11,215.96														
01.06.04.02	ENCOFRADO Y DESENCOFRADO PARA SOBRECIMENTOS	m2	175.64	37.53	6,591.77	175.64	6,591.77														
01.06.05	CUNETAS																				
01.06.05.01	MORTERO FC=175 Kg/Cm2 PARA CUNETAS	m2	9.67	518.62	5,015.06	7.60	3,941.51														
01.06.05.02	ENCOFRADO Y DESENCOFRADO PARA CUNETAS	m2	66.00	53.17	3,509.22	52.00	2,764.84														
01.06.06	LOSA DEPORTIVA																				
01.06.06.01	MORTERO FC= 175 KG/CM2 EN LOSA DEPORTIVA	m3	82.42	518.62	42,744.66	82.42	42,744.66														
01.06.06.02	ENCOFRADO Y DESENCOFRADO NORMAL EN LOSA DEPORTIVA	m2	42.10	53.17	2,238.46	42.10	2,238.46														
01.06.07	TRIBUNAS																				

VALORIZACION DE AVANCE DE OBRA N° 06

OBRA: "MEJORAMIENTO DE LOS SERVICIOS EDUCATIVOS DE LOS NIVELES DE INICIAL Y PRIMARIA DE LA I.E.P. N°62357 DE PUNCHANA DEL DISTRITO DE JEBEROS - PROVINCIA DE ALTO AMAZONAS-DEPARTAMENTO DE LORETO"

PROPIETARIO: GOBIERNO REGIONAL DE LORETO
 CONTRATISTA: CONSORCIO CONSTRUCTOR JEBEROS
 RESIDENTE: ING° JORGE PAVEL PISCOYA GUERRERO
 SUPERVISOR: ING° CARLOS GOMEZ GOMEZ
 UBICACIÓN: PUNCHANA - JEBEROS - LORETO
 FECHA: AGOSTO DEL 2020

CONSORCIO CONSTRUCTOR JEBEROS
 BONIFACIO SALDANA ORTIZ
 REPRESENTANTE COMUN

JORGE PAVEL PISCOYA GUERRERO
 INGENIERO CIVIL
 C.I.P. N° 64032
 RESIDENTE DE OBRA

PLAZO DE EJECUCION: 273 DIAS CALENDARIOS
 VALOR REFERENCIAL: S/4,099,681.66 CON IGV
 PRESUPUESTO CONTRATADO: S/ 3,473,727.44 SIN IGV

Ing. Carlos Alfonso Gómez Gómez
 INGENIERO CIVIL

PARTIDA	DESCRIPCION	PRESUPUESTO				ANTERIOR			ACTUAL			ACUMULADO			SALDO		
		Und.	Metrado	P. Unil.	Presup.	Metrado	Valorizado	Metrado	Valorizado	Metrado	Valorizado	Metrado	Valorizado	%	Metrado	Valorizado	%
01.06.07.01	MORTERO FC = 175 kg/cm2 EN TRIBUNAS	m3	13.06	518.62	6,773.18	13.06	6,773.18	0.00	0.00	13.06	6,773.18	100.00%	0.00	0.00	0.00	0.00%	
01.06.07.02	ENCOFRADO Y DESENCOFRADO NORMAL PARA TRIBUNAS GRADAS	m2	32.64	47.59	1,553.34	32.64	1,553.34	0.00	0.00	32.64	1,553.34	100.00%	0.00	0.00	0.00	0.00%	
01.06.08.01	MORTERO FC=175 kg./Cm2 PARA GRADAS	m3	6.14	514.87	3,161.30	6.14	3,161.30	0.00	0.00	6.14	3,161.30	100.00%	0.00	0.00	0.00	0.00%	
01.06.08.02	ENCOFRADO Y DESENCOFRADO PARA GRADAS RAMPAS	m2	43.86	51.15	2,243.44	43.86	2,243.44	0.00	0.00	43.86	2,243.44	100.00%	0.00	0.00	0.00	0.00%	
01.06.09.01	MORTERO FC=175 Kg./Cm2 PARA RAMPAS	m3	3.49	522.37	1,823.07	3.49	1,823.07	0.00	0.00	3.49	1,823.07	100.00%	0.00	0.00	0.00	0.00%	
01.06.09.02	ENCOFRADO Y DESENCOFRADO PARA RAMPAS	m2	2.99	64.07	191.57	2.99	191.57	0.00	0.00	2.99	191.57	100.00%	0.00	0.00	0.00	0.00%	
01.07	OBRAS DE MORTERO ARMADO																
01.07.01	ZAPATAS																
01.07.01.01	MORTERO FC=210kg/cm2 PARA ZAPATAS	m3	88.32	629.18	55,569.18	88.32	55,569.18	0.00	0.00	88.32	55,569.18	100.00%	0.00	0.00	0.00	0.00%	
01.07.01.02	ACERO CORRUGADO 5/8" Fy=4200kg./Cm2	kg	2,848.89	5.39	15,355.52	2,848.89	15,355.52	0.00	0.00	2,848.89	15,355.52	100.00%	0.00	0.00	0.00	0.00%	
01.07.02	SARDINEL																
01.07.02.01	MORTERO FC=175kg./Cm2 PARA SARDINELES	m3	23.37	533.46	12,466.96	21.00	11,202.66	2.37	1,264.30	23.37	12,466.96	100.00%	0.00	0.00	0.00	0.00%	
01.07.02.02	ENCOFRADO Y DESENCOFRADO PARA SARDINELES	m2	56.14	39.79	2,233.81	50.00	1,989.50	6.14	244.31	56.14	2,233.81	100.00%	0.00	0.00	0.00	0.00%	
01.07.02.03	ACERO CORRUGADO 1/2" Fy= 4200kg./Cm2	kg	2,687.90	5.18	13,923.32	2,400.00	12,432.00	287.90	1,491.32	2,687.90	13,923.32	100.00%	0.00	0.00	0.00	0.00%	
01.07.03	VIGAS DE CIMENTACION																
01.07.03.01	MORTERO FC=210kg./Cm2 PARA VIGAS DE CIMENTACIONES	m3	33.13	609.43	20,190.42	33.13	20,190.42	0.00	0.00	33.13	20,190.42	100.00%	0.00	0.00	0.00	0.00%	
01.07.03.02	ENCOFRADO Y DESENCOFRADO PARA VIGAS DE CIMENTACIONES	m2	266.75	62.81	16,754.57	266.75	16,754.57	0.00	0.00	266.75	16,754.57	100.00%	0.00	0.00	0.00	0.00%	
01.07.03.03	ACERO CORRUGADO 1/2" Fy= 4200kg./Cm2	kg	3,251.54	5.18	16,842.98	3,251.54	16,842.98	0.00	0.00	3,251.54	16,842.98	100.00%	0.00	0.00	0.00	0.00%	
01.07.03.04	ACERO CORRUGADO 3/8" Fy= 4200kg./Cm2	kg	1,541.37	6.21	9,571.91	1,541.37	9,571.91	0.00	0.00	1,541.37	9,571.91	100.00%	0.00	0.00	0.00	0.00%	
01.07.04	COLUMNAS																
01.07.04.01	MORTERO FC=210kg./Cm2 PARA COLUMNAS	m3	41.78	823.91	26,066.96	41.78	26,066.96	0.00	0.00	41.78	26,066.96	100.00%	0.00	0.00	0.00	0.00%	
01.07.04.02	ENCOFRADO Y DESENCOFRADO PARA COLUMNAS	m2	417.99	48.99	20,477.33	417.99	20,477.33	0.00	0.00	417.99	20,477.33	100.00%	0.00	0.00	0.00	0.00%	
01.07.04.03	ACERO CORRUGADO 5/8" Fy= 4200kg./Cm2	kg	1,726.79	5.39	9,307.40	1,726.79	9,307.40	0.00	0.00	1,726.79	9,307.40	100.00%	0.00	0.00	0.00	0.00%	
01.07.04.04	ACERO CORRUGADO 1/2" Fy= 4200kg./Cm2	kg	1,420.24	5.18	7,356.84	1,420.24	7,356.84	0.00	0.00	1,420.24	7,356.84	100.00%	0.00	0.00	0.00	0.00%	
01.07.04.05	ACERO CORRUGADO 3/8" Fy= 4200kg./Cm2	kg	1,592.65	6.21	9,890.36	1,592.65	9,890.36	0.00	0.00	1,592.65	9,890.36	100.00%	0.00	0.00	0.00	0.00%	
01.07.05	COLUMNETAS																
01.07.05.01	MORTERO FC=210kg./Cm2 PARA COLUMNETAS	m3	13.26	560.43	7,431.30	13.26	7,431.30	0.00	0.00	13.26	7,431.30	100.00%	0.00	0.00	0.00	0.00%	
01.07.05.02	ENCOFRADO Y DESENCOFRADO PARA COLUMNETAS	m2	312.72	20.99	6,563.99	312.72	6,563.99	0.00	0.00	312.72	6,563.99	100.00%	0.00	0.00	0.00	0.00%	
01.07.05.03	ACERO CORRUGADO 3/8" Fy= 4200kg./Cm2	kg	1,147.96	6.21	7,128.83	1,147.96	7,128.83	0.00	0.00	1,147.96	7,128.83	100.00%	0.00	0.00	0.00	0.00%	
01.07.05.04	ACERO CORRUGADO 1/4" Fy= 4200kg./Cm2	kg	509.73	8.48	4,322.51	509.73	4,322.51	0.00	0.00	509.73	4,322.51	100.00%	0.00	0.00	0.00	0.00%	
01.07.06	VIGAS																
01.07.06.01	MORTERO FC =210 kg/cm2 EN VIGAS	m3	47.69	536.04	25,659.13	47.69	25,659.13	0.00	0.00	47.69	25,659.13	100.00%	0.00	0.00	0.00	0.00%	
01.07.06.02	ENCOFRADO Y DESENCOFRADO PARA VIGAS	m2	591.67	45.26	26,778.98	591.67	26,778.98	0.00	0.00	591.67	26,778.98	100.00%	0.00	0.00	0.00	0.00%	
01.07.06.03	ACERO CORRUGADO 5/8" Fy= 4200kg./Cm2	kg	1,354.47	5.39	7,300.59	1,354.47	7,300.59	0.00	0.00	1,354.47	7,300.59	100.00%	0.00	0.00	0.00	0.00%	
01.07.06.04	ACERO CORRUGADO 1/2" Fy= 4200kg./Cm2	kg	1,941.59	5.18	10,057.44	1,941.59	10,057.44	0.00	0.00	1,941.59	10,057.44	100.00%	0.00	0.00	0.00	0.00%	
01.07.06.05	ACERO CORRUGADO 3/8" Fy= 4200kg./Cm2	kg	1,659.21	6.21	10,303.69	1,659.21	10,303.69	0.00	0.00	1,659.21	10,303.69	100.00%	0.00	0.00	0.00	0.00%	
01.07.07	VIGAS TIMPANO																
01.07.07.01	MORTERO FC=210kg./Cm2 PARA VIGAS TIMPANO	m3	9.10	605.43	5,509.41	9.10	5,509.41	0.00	0.00	9.10	5,509.41	100.00%	0.00	0.00	0.00	0.00%	
01.07.07.02	ENCOFRADO Y DESENCOFRADO PARA VIGAS TIMPANO	m2	101.79	47.48	4,832.99	101.79	4,832.99	0.00	0.00	101.79	4,832.99	100.00%	0.00	0.00	0.00	0.00%	
01.07.07.03	ACERO CORRUGADO 5/8" Fy= 4200kg./Cm2	kg	1,577.80	5.39	8,504.34	1,577.80	8,504.34	0.00	0.00	1,577.80	8,504.34	100.00%	0.00	0.00	0.00	0.00%	
01.07.07.04	ACERO CORRUGADO 3/8" Fy= 4200kg./Cm2	kg	521.30	6.21	3,237.27	521.30	3,237.27	0.00	0.00	521.30	3,237.27	100.00%	0.00	0.00	0.00	0.00%	
01.07.08	VIGUETAS																
01.07.08.01	MORTERO FC=175kg./Cm2 PARA VIGUETAS	m3	0.65	508.37	330.44	0.65	330.44	0.00	0.00	0.65	330.44	100.00%	0.00	0.00	0.00	0.00%	
01.07.08.02	ENCOFRADO Y DESENCOFRADO PARA VIGUETAS	m2	8.19	48.00	393.12	8.19	393.12	0.00	0.00	8.19	393.12	100.00%	0.00	0.00	0.00	0.00%	
01.07.08.03	ACERO CORRUGADO 3/8" Fy= 4200kg./Cm2	kg	34.45	6.21	213.93	34.45	213.93	0.00	0.00	34.45	213.93	100.00%	0.00	0.00	0.00	0.00%	

VALORIZACION DE AVANCE DE OBRA N° 06

OBRA: "MEJORAMIENTO DE LOS SERVICIOS EDUCATIVOS DE LOS NIVELES DE INICIAL Y PRIMARIA DE LA I.E.P. N° 62357 DE PUNCHANA DEL DISTRITO DE JEBEROS - PROVINCIA DE ALTO AMAZONAS-DEPARTAMENTO DE LORETO"

PROPIETARIO: GOBIERNO REGIONAL DE LORETO
 CONTRATISTA: CONSORCIO CONSTRUCTOR JEBEROS
 RESIDENTE: ING° JORGE PAVEL PISCOYA GUERRERO
 SUPERVISOR: ING° CARLOS GOMEZ GOMEZ
 UBICACIÓN: PUNCHANA - JEBEROS - LORETO
 FECHA: AGOSTO DEL 2020

CONSORCIO CONSTRUCTOR JEBEROS
 BONIFACIO SALDANA ORTIZ
 REPRESENTANTE COMÚN

JORGE PAVEL PISCOYA GUERRERO
 INGENIERO CIVIL
 C.I.P N° 64032
 RESIDENTE DE OBRA

PLAZO DE EJECUCION: 273 DIAS CALENDARIOS
 VALOR REFERENCIAL: S/ 4,099,681.66 CON IGV
 PRESUPUESTO CONTRATADO: S/ 3,473,727.44 SIN IGV

Ing. Carlos Alfonso Gómez Gómez
 INGENIERO CIVIL
 CIP N° 83540

PARTIDA	DESCRIPCION	PRESUPUESTO			ANTERIOR			ACTUAL			AVANCE			SALDO	
		Und.	Metrado	P. Unit.	Presup.	Metrado	Valorizado S/.	Metrado	Valorizado S/.	%	Metrado	Valorizado S/.	Metrado	Valorizado S/.	%
01.07.08.04	ACERO CORRUGADO 14" Fy = 4200kg./Cm2	kg	21.84	8.48	185.20	21.84	185.20	0.00	0.00	100.00%	21.84	0.00	0.00	0.00%	
01.07.09	LOZA MACIZA														
01.07.09.01	MORTERO FC = 210 kg/cm2 PARA LOSA MACIZA	m3	25.47	605.43	15,420.30	25.47	15,420.30	0.00	0.00	100.00%	25.47	0.00	0.00	0.00%	
01.07.09.02	ENCOFRADO Y DESENCOFRADO PARA LOSA MACIZA	m2	181.66	45.34	8,236.46	181.66	8,236.46	0.00	0.00	100.00%	181.66	0.00	0.00	0.00%	
01.07.09.03	ACERO CORRUGADO 1/2" Fy = 4200kg./Cm2	kg	1,540.28	5.18	7,978.65	1,540.28	7,978.65	0.00	0.00	100.00%	1,540.28	0.00	0.00	0.00%	
01.07.09.04	ACERO CORRUGADO 3/8" Fy = 4200kg./Cm2	kg	1,085.01	6.21	6,737.91	1,085.01	6,737.91	0.00	0.00	100.00%	1,085.01	0.00	0.00	0.00%	
01.07.10	MESA DE CONCRETO														
01.07.10.01	MORTERO FC = 175 kg/cm2 PARA MESA	m3	0.30	530.34	159.10	0.00	0.00	0.30	159.10	100.00%	0.30	0.00	0.00	0.00%	
01.07.10.02	ENCOFRADO Y DESENCOFRADO PARA MESA	m2	4.00	50.67	202.68	0.00	0.00	4.00	202.68	100.00%	4.00	0.00	0.00	0.00%	
01.07.10.03	ACERO CORRUGADO 3/8" Fy = 4200kg./Cm2	kg	20.60	6.21	127.93	0.00	0.00	20.60	127.93	100.00%	20.60	0.00	0.00	0.00%	
01.07.11	BASES														
01.07.11.01	MORTERO FC = 175 kg/cm2 PARA BASES	m3	2.80	530.34	1,484.95	0.00	0.00	2.80	1,484.95	100.00%	2.80	0.00	0.00	0.00%	
01.07.11.02	ENCOFRADO Y DESENCOFRADO NORMAL PARA BASES	m2	5.46	90.14	492.16	0.00	0.00	5.46	492.16	100.00%	5.46	0.00	0.00	0.00%	
01.07.11.03	ACERO CORRUGADO 3/8" Fy = 4200kg./Cm2	kg	12.94	6.21	80.36	0.00	0.00	12.94	80.36	100.00%	12.94	0.00	0.00	0.00%	
01.07.12	ASTA DE BANDERA														
01.07.12.01	MORTERO FC = 175 kg/cm2 PARA ASTA DE BANDERA	m3	2.80	530.34	1,484.95	0.00	0.00	2.80	1,484.95	100.00%	2.80	0.00	0.00	0.00%	
01.07.12.02	ENCOFRADO Y DESENCOFRADO NORMAL EN ASTA DE BANDERA	m2	5.46	90.14	492.16	0.00	0.00	5.46	492.16	100.00%	5.46	0.00	0.00	0.00%	
01.07.12.03	ACERO CORRUGADO 3/8" Fy = 4200kg./Cm2	kg	12.94	6.21	80.36	0.00	0.00	12.94	80.36	100.00%	12.94	0.00	0.00	0.00%	
01.07.13	MUROS DE CONTENCIÓN														
01.07.13.01	MORTERO FC = 210 kg/cm2 PARA MURO DE CONTENCIÓN	m3	132.00	610.89	80,637.48	0.00	0.00	132.00	80,637.48	100.00%	132.00	0.00	0.00	0.00%	
01.07.13.02	ENCOFRADO Y DESENCOFRADO NORMAL EN MURO DE CONTENCIÓN	m2	301.80	47.48	14,329.46	0.00	0.00	301.80	14,329.46	100.00%	301.80	0.00	0.00	0.00%	
01.07.13.03	ACERO CORRUGADO 5/8" Fy = 4200kg./Cm2	kg	2,900.00	5.39	13,475.00	0.00	0.00	2,900.00	13,475.00	100.00%	2,900.00	0.00	0.00	0.00%	
01.07.13.04	ACERO CORRUGADO 1/2" Fy = 4200kg./Cm2	kg	1,663.20	5.18	8,615.36	0.00	0.00	1,663.20	8,615.36	100.00%	1,663.20	0.00	0.00	0.00%	
01.07.13.05	ACERO CORRUGADO 3/8" Fy = 4200kg./Cm2	kg	2,200.11	6.21	13,662.68	0.00	0.00	2,200.11	13,662.68	100.00%	2,200.11	0.00	0.00	0.00%	
01.08	ESTRUCTURA DE MADERA														
01.08.01	VIGAS DE MADERA DE 3" X 8"	m2	68.25	28.82	1,966.97	68.25	1,966.97	0.00	0.00	100.00%	68.25	0.00	0.00	0.00%	
01.08.02	CORREAS DE MADERA DE 2" X 3"	m	561.77	13.95	7,836.69	561.77	7,836.69	0.00	0.00	100.00%	561.77	0.00	0.00	0.00%	
01.09	ESTRUCTURAS METALICAS														
01.09.01	TIJERA METALICO T-1 L = 11.00m	pza	5.00	2,606.72	13,033.60	5.00	13,033.60	0.00	0.00	100.00%	5.00	0.00	0.00	0.00%	
01.09.02	CORREA METALICA TIPO Z DE 6" X 2" E = 3mm	m	98.90	65.95	6,522.46	98.90	6,522.46	0.00	0.00	100.00%	98.90	0.00	0.00	0.00%	
01.09.03	REJILLA DE FIERRO CORRUGADO DE 1/2"	m	43.98	116.18	5,109.60	0.00	0.00	43.98	5,109.60	100.00%	43.98	0.00	0.00	0.00%	
01.10	COBERTURAS														
01.10.01	COBERTURA DE CALAMINA ONDULADA GALVANIZADA	m2	819.63	62.54	51,259.66	819.63	51,259.66	0.00	0.00	100.00%	819.63	0.00	0.00	0.00%	
01.10.02	COBERTURA DE POLICARBONATO	m2	110.86	75.63	8,364.34	0.00	0.00	110.86	8,364.34	100.00%	110.86	0.00	0.00	0.00%	
01.10.03	CUMBRERA	m	41.25	48.86	2,015.48	41.25	2,015.48	0.00	0.00	100.00%	41.25	0.00	0.00	0.00%	
01.11	VIARIOS														
01.11.01	JUNTA ASFALTICA	m	171.07	8.91	1,524.23	0.00	0.00	171.07	1,524.23	100.00%	171.07	0.00	0.00	0.00%	
01.11.02	JUNTAS DE DILATACION CON TECNOPORT 1"	m	294.10	19.77	5,814.36	294.10	5,814.36	0.00	0.00	100.00%	294.10	0.00	0.00	0.00%	
01.12	ARQUITECTURA														
01.12.01	MUROS Y TABIQUES DE ALBANILERIA														
01.12.01.01	MURO DE LADRILLO TUBULAR APAREJO DE CANTO JUNTA 1.5cm. C.A. 1	m2	9.45	57.88	546.97	9.45	546.97	0.00	0.00	100.00%	9.45	0.00	0.00	0.00%	
01.12.01.02	MURO DE LADRILLO TUBULAR APAREJO DE SOGA JUNTA 1.5cm. C.A. 1	m2	603.18	63.02	38,012.40	603.18	38,012.40	0.00	0.00	100.00%	603.18	0.00	0.00	0.00%	
01.12.02	REVOCOS Y REVESTIMIENTOS														
01.12.02.01	TARRAJEO PRIMARIO TIPO RAYADO	m2	112.52	32.05	3,606.27	112.52	3,606.27	0.00	0.00	100.00%	112.52	0.00	0.00	0.00%	
01.12.02.02	TARRAJEO FROTACHADO DE MUROS, MORTERO 1:5 (c-a) E=1.5 cm.	m2	1,193.57	47.00	56,097.79	1,193.57	56,097.79	0.00	0.00	100.00%	1,193.57	0.00	0.00	0.00%	
01.12.02.03	TARRAJEO FROTACHADO DE COLUMNAS, MORTERO 1:5 (c-a) E=1.5 cm	m2	575.71	54.79	31,543.15	527.70	28,912.68	48.01	2,630.47	100.00%	575.71	0.00	0.00	0.00%	
01.12.02.04	TARRAJEO FROTACHADO DE VIGAS, MORTERO 1:5 (c-a) E=1.5 cm.	m2	474.62	58.18	28,088.01	441.50	26,127.97	33.12	1,960.04	100.00%	474.62	0.00	0.00	0.00%	

VALORIZACION DE AVANCE DE OBRA N° 06

MEJORAMIENTO DE LOS SERVICIOS EDUCATIVOS DE LOS NIVELES DE INICIAL Y PRIMARIA DE LA I.E.P. N° 62367 DE PUNCHANA DEL DISTRITO DE JEBEROS - PROVINCIA DE ALTO AMAZONAS-DEPARTAMENTO DE LORETO*

PROPIETARIO: GOBIERNO REGIONAL DE LORETO
 CONTRATISTA: CONSORCIO CONSTRUCTOR JEBEROS
 RESIDENTE: ING° JORGE PAVEL PISCOYA GUERRERO
 SUPERVISOR: ING° CARLOS GOMEZ GOMEZ
 UBICACION: PUNCHANA - JEBEROS - LORETO
 FECHA: AGOSTO DEL 2020

CONSORCIO CONSTRUCTOR JEBEROS
 JORGE PAVEL PISCOYA GUERRERO
 INGENIERO CIVIL
 C.I.P N° 64032
 RESIDENTE DE OBRA

PLAZO DE EJECUCION:
 VALOR REFERENCIAL
 PRESUPUESTO CONTRATADO:

273 DIAS CALENDARIOS
 S/.4,089,681.66 CON IGV
 S/. 3,473,727.44 SIN IGV

Bonifacio
 BONIFACIO SALDANA ORTIZ
 REPRESENTANTE COMUN

Ing Carlos Alfonso Gómez
 INGENIERO CIVIL
 CIP N° 83540

PARTIDA	DESCRIPCION	PRESUPUESTO				ANTERIOR				ACTUAL				AVANCE				SALDO	
		Und.	Metrado	P. Unif.	Presup.	Metrado	Valorizado	Metrado	Valorizado	Metrado	Valorizado	Metrado	Valorizado	Metrado	Valorizado	%	%	Valorizado	%
01.12.02.05	TARRAJEO FROTACHADO EN LOSA MACIZA	m2	236.20	64.53	15,241.99	118.10	7,620.99	118.10	7,620.99	236.20	15,241.99	100.00%	100.00%	0.00	0.00	0.00%	0.00	0.00%	
01.12.02.06	TARRAJEO FROTACHADO DE SARDINELES	m2	50.49	45.57	2,300.83	45.49	2,072.98	50.49	2,300.83	50.49	2,300.83	100.00%	100.00%	0.00	0.00	0.00%	0.00	0.00%	
01.12.02.07	VESTIDURA DE DERRAMES MORTERO 1.5 (C:A) E= 1.5 Cm	m2	533.47	27.83	14,846.47	474.20	13,195.99	59.27	1,649.48	533.47	14,846.47	100.00%	100.00%	0.00	0.00	0.00%	0.00	0.00%	
01.12.02.08	BRUMAS	m	513.50	4.50	2,310.75	451.90	2,033.55	61.60	277.20	513.50	2,310.75	100.00%	100.00%	0.00	0.00	0.00%	0.00	0.00%	
01.12.03	ENCHAPES																		
01.12.03.01	ENCHAPES DE MAYOLICAS EN PAREDES	m2	112.50	93.35	10,501.88	56.25	5,250.94	56.25	5,250.94	112.50	10,501.88	100.00%	100.00%	0.00	0.00	0.00%	0.00	0.00%	
01.12.04	CIELOSASOS																		
01.12.04.01	CIELO RASO DE SUPERBOARD	m2	487.76	73.48	35,840.60	437.00	32,110.76	50.76	3,729.84	487.76	35,840.60	100.00%	100.00%	0.00	0.00	0.00%	0.00	0.00%	
01.12.05	PISOS Y PAVIMENTOS																		
01.12.05.01	CONTRAPISOS																		
01.12.05.01.01	CONTRAPISOS	m2	393.65	30.38	11,959.09	365.11	11,092.04			365.11	11,959.09	100.00%	100.00%	0.00	0.00	0.00%	0.00	0.00%	
01.12.05.02	PISOS																		
01.12.05.02.01	PISO DE CEMENTO PULIDO E=2"	m2	570.45	37.13	21,180.81	508.26	18,871.69	62.19	2,309.11	570.45	21,180.81	100.00%	100.00%	0.00	0.00	0.00%	0.00	0.00%	
01.12.05.02.02	LOSA DE MORTERO Fc= 175kg./Cm2. E= 4"-COLOREADO YBRUNADO	m2	316.60	73.62	23,308.09	316.60	23,308.09	0.00	0.00	316.60	23,308.09	100.00%	100.00%	0.00	0.00	0.00%	0.00	0.00%	
01.12.05.02.03	PISO DE CERAMICA 0.40 X 0.40 M ANTIDESLIZANTE	m2	33.41	80.84	2,700.86	0.00	0.00	33.41	2,700.86	33.41	2,700.86	100.00%	100.00%	0.00	0.00	0.00%	0.00	0.00%	
01.12.05.02.04	VEREDA DE MORTERO Fc= 175kg./Cm2. E= 4"-PUNCHANA	m2	418.21	72.96	30,512.60	376.50	27,469.44	41.71	3,043.16	418.21	30,512.60	100.00%	100.00%	0.00	0.00	0.00%	0.00	0.00%	
01.12.05.02.05	ENCOFRADO Y DESENCOFRADO DE VEREDA	m2	25.62	23.94	613.34	23.10	553.01	2.52	60.33	25.62	613.34	100.00%	100.00%	0.00	0.00	0.00%	0.00	0.00%	
01.12.05.02.06	CAMA DE ARENA E=2	m2	1,322.39	6.63	8,767.45	1,200.20	7,957.33	122.19	810.12	1,322.39	8,767.45	100.00%	100.00%	0.00	0.00	0.00%	0.00	0.00%	
01.12.06	CONTRAZOCALOS																		
01.12.06.01	CONTRAZOCALO DE CEMENTO PULIDO SIC DE h = 0.30 Mts. EXTERIORES	m	182.13	22.62	4,119.78	172.00	3,890.64	10.13	229.14	182.13	4,119.78	100.00%	100.00%	0.00	0.00	0.00%	0.00	0.00%	
01.12.06.02	CONTRAZOCALO DE CEMENTO SIC H= 0.20 Mts. INTERIORES	m	248.43	14.35	3,564.97	234.70	3,367.95	13.73	197.03	248.43	3,564.97	100.00%	100.00%	0.00	0.00	0.00%	0.00	0.00%	
01.12.07	CARPINTERIA DE MADERA																		
01.12.07.01	PUERTA DE MADERA SOLIDA	m2	19.07	359.08	6,847.66	0.00	0.00	19.07	6,847.66	19.07	6,847.66	100.00%	100.00%	0.00	0.00	0.00%	0.00	0.00%	
01.12.07.02	PUERTA DE MADERA SOLIDA CONTRAPLACADA CON VISOR	m2	55.69	507.91	28,285.51	0.00	0.00	55.69	28,285.51	55.69	28,285.51	100.00%	100.00%	0.00	0.00	0.00%	0.00	0.00%	
01.12.08	CARPINTERIA METALICA Y HERRERIA																		
01.12.08.01	PUERTA DE ALUMINIO CON VISOR	m2	7.25	346.77	2,514.08	0.00	0.00	7.25	2,514.08	7.25	2,514.08	100.00%	100.00%	0.00	0.00	0.00%	0.00	0.00%	
01.12.08.02	VENTANA BAJA DE VIDRIO 6mm CON BICELES DE ALUMINIO	m2	111.64	378.55	42,261.32	0.00	0.00	111.64	42,261.32	111.64	42,261.32	100.00%	100.00%	0.00	0.00	0.00%	0.00	0.00%	
01.12.08.03	PROTECTOR DE VENTANA, FIERRO CUADRADO DE 1/2"	m2	111.64	119.93	13,388.99	111.64	13,388.99	0.00	0.00	111.64	13,388.99	100.00%	100.00%	0.00	0.00	0.00%	0.00	0.00%	
01.12.08.04	MASTIL METALICO PARA BANDERA	und	2.00	1,489.31	2,978.62	2.00	2,978.62	0.00	0.00	2.00	2,978.62	100.00%	100.00%	0.00	0.00	0.00%	0.00	0.00%	
01.12.08.05	COLUPIO PARA NIÑOS	und	1.00	2,567.42	2,567.42	1.00	2,567.42	0.00	0.00	1.00	2,567.42	100.00%	100.00%	0.00	0.00	0.00%	0.00	0.00%	
01.12.08.06	SUBE Y BAJA PARA NIÑOS	und	1.00	2,003.37	2,003.37	1.00	2,003.37	0.00	0.00	1.00	2,003.37	100.00%	100.00%	0.00	0.00	0.00%	0.00	0.00%	
01.12.08.07	TORGAN PARA NIÑOS	und	1.00	2,503.37	2,503.37	0.00	0.00	1.00	2,503.37	1.00	2,503.37	100.00%	100.00%	0.00	0.00	0.00%	0.00	0.00%	
01.12.08.08	PASAMANOS PARA NIÑOS	und	1.00	2,003.37	2,003.37	1.00	2,003.37	0.00	0.00	1.00	2,003.37	100.00%	100.00%	0.00	0.00	0.00%	0.00	0.00%	
01.12.09	CERRAJERIA																		
01.12.09.01	BISAGRA ALUMINIZADA DE 3 1/2" X 3 1/2" PARA PUERTAPRINCIPAL	und	66.00	16.80	1,108.80	0.00	0.00	66.00	1,108.80	66.00	1,108.80	100.00%	100.00%	0.00	0.00	0.00%	0.00	0.00%	
01.12.09.02	BISAGRA ALUMINIZADA DE 2 1/2" X 2 1/2"	pza	6.00	7.12	42.72	0.00	0.00	6.00	42.72	6.00	42.72	100.00%	100.00%	0.00	0.00	0.00%	0.00	0.00%	
01.12.09.03	CERRADURA DE 02 GOLPES EN PUERTAS	und	21.00	119.05	2,500.05	0.00	0.00	21.00	2,500.05	21.00	2,500.05	100.00%	100.00%	0.00	0.00	0.00%	0.00	0.00%	
01.12.09.04	CERRROU DE 3" ALUMINIZADO PARA PUERTAS	und	2.00	15.21	30.42	0.00	0.00	2.00	30.42	2.00	30.42	100.00%	100.00%	0.00	0.00	0.00%	0.00	0.00%	
01.12.10	PINTURA																		
01.12.10.01	PINTURA LATEX EN MUROS INTERIORES Y EXTERIORES, 2MANOS	m2	1,193.57	16.69	19,920.68	0.00	0.00	1,193.57	19,920.68	1,193.57	19,920.68	100.00%	100.00%	0.00	0.00	0.00%	0.00	0.00%	
01.12.10.02	PINTURA LATEX EN COLUMNAS Y VIGAS 2 MANOS	m2	962.19	17.23	16,578.53	0.00	0.00	962.19	16,578.53	962.19	16,578.53	100.00%	100.00%	0.00	0.00	0.00%	0.00	0.00%	
01.12.10.03	PINTURA LATEX EN SARDINELES	m2	50.49	18.90	954.26	0.00	0.00	50.49	954.26	50.49	954.26	100.00%	100.00%	0.00	0.00	0.00%	0.00	0.00%	
01.12.10.04	PINTURA LATEX EN CIELORASO 2 MANOS	m2	487.76	40.84	19,920.12	0.00	0.00	487.76	19,920.12	487.76	19,920.12	100.00%	100.00%	0.00	0.00	0.00%	0.00	0.00%	
01.12.10.05	PINTURA EN CARPINTERIA DE MADERA CON BARNIZ 2MANOS	m2	77.75	11.13	865.36	0.00	0.00	77.75	865.36	77.75	865.36	100.00%	100.00%	0.00	0.00	0.00%	0.00	0.00%	
01.12.10.06	PINTURA ESMALTE EN CONTRAZOCALO	m2	430.56	13.00	5,597.28	0.00	0.00	430.56	5,597.28	430.56	5,597.28	100.00%	100.00%	0.00	0.00	0.00%	0.00	0.00%	
01.12.11	VARIOS, LIMPIEZA Y JARDINERIA																		
01.12.11.01	LIMPIEZA FINAL DE OBRA	glb	1.00	2,000.00	2,000.00	0.00	0.00	1.00	2,000.00	1.00	2,000.00	100.00%	100.00%	0.00	0.00	0.00%	0.00	0.00%	

VALORIZACION DE AVANCE DE OBRA N° 06

OBRA: "MEJORAMIENTO DE LOS SERVICIOS EDUCATIVOS DE LOS NIVELES DE INICIAL Y PRIMARIA DE LA I.E.P. N° 82357 DE PUNCHANA DEL DISTRITO DE JEBEROS - PROVINCIA DE ALTO AMAZONAS-DEPARTAMENTO DE LORETO"

PROPIETARIO: GOBIERNO REGIONAL DE LORETO
 CONTRATISTA: CONSORCIO CONSTRUCTOR JEBEROS
 RESIDENTE: ING° JORGE PAVEL PISCOYA GUERRERO
 SUPERVISOR: ING° CARLOS GÓMEZ GÓMEZ
 UBICACIÓN: PUNCHANA - JEBEROS - LORETO
 FECHA: AGOSTO DEL 2020

CONSORCIO CONSTRUCTOR JEBEROS

 BONIFACIO SALDAÑA ORTIZ
 REPRESENTANTE COMÚN

 JORGE PAVEL PISCOYA GUERRERO
 INGENIERO CIVIL
 C.I.P N° 64032
 RESIDENTE DE OBRA

PLAZO DE EJECUCION:
 VALOR REFERENCIAL
 PRESUPUESTO CONTRATADO:

273 DIAS CALENDARIOS
 S/4,099,681.66 CON IGV
 S/ 3,473,727.44 SIN IGV

 Ing. Carlos Alfonso Gómez Gómez
 INGENIERO CIVIL
 CIP N° 83540

PARTIDA	DESCRIPCION	PRESUPUESTO				ANTERIOR				ACTUAL				AVANCE				SALDO	
		Und.	Metrado	P. Unit.	Presup.	Metrado	Valorizado	Metrado	Valorizado	Metrado	Valorizado	Metrado	Valorizado	Metrado	Valorizado	%	%	Valorizado	%
01.12.11.02	PLACA RECORDATORIA DE BRONCE SEGUN DISEÑO	gib	1.00	1,004.21	1,004.21	0.00	0.00	0.00	1,004.21	1.00	1,004.21	1.00	1,004.21	1.00	100.00%	100.00%	0.00	0.00%	
01.12.11.03	EQUIPAMIENTO DEL CENTRO EDUCATIVO DE PUNCHANA	gib	1.00	112,768.00	112,768.00	0.00	0.00	0.00	112,768.00	1.00	112,768.00	1.00	112,768.00	1.00	100.00%	100.00%	0.00	0.00%	
01.13	INSTALACIONES SANITARIAS																		
01.13.01	APARATOS SANITARIOS																		
01.13.01.01	SUMINISTRO E INSTALACION DE APARATOS SANITARIOS																		
01.13.01.01	INODORO TANQUE BAJO LOZA BLANCA INCI.ACC	und	11.00	415.32	4,568.52	0.00	0.00	0.00	4,568.52	11.00	4,568.52	11.00	4,568.52	11.00	100.00%	100.00%	0.00	0.00%	
01.13.01.01.02	LAVATORIO DE PARED BLANCO 1 LLAVE	und	10.00	243.32	2,433.20	0.00	0.00	0.00	2,433.20	10.00	2,433.20	10.00	2,433.20	10.00	100.00%	100.00%	0.00	0.00%	
01.13.01.01.03	URINARIO ACADEMY O SIMILAR	und	6.00	216.30	1,297.80	0.00	0.00	0.00	1,297.80	6.00	1,297.80	6.00	1,297.80	6.00	100.00%	100.00%	0.00	0.00%	
01.13.01.01.04	LAVADERO DE ACERO INOXIDABLE	und	2.00	355.32	710.64	0.00	0.00	0.00	710.64	2.00	710.64	2.00	710.64	2.00	100.00%	100.00%	0.00	0.00%	
01.13.01.01.05	TOALLERA CON SOPORTE DE LOSA Y BARRA PLASTICA COLOR BLAN	und	2.00	53.83	107.66	0.00	0.00	0.00	107.66	2.00	107.66	2.00	107.66	2.00	100.00%	100.00%	0.00	0.00%	
01.13.01.01.06	JABONERA DE LOSA COLOR BLANCO	und	2.00	61.83	123.66	0.00	0.00	0.00	123.66	2.00	123.66	2.00	123.66	2.00	100.00%	100.00%	0.00	0.00%	
01.13.01.01.07	PAPELERA DE LOZA DE COI OR DE 15 X 15 CM	und	11.00	51.83	570.13	0.00	0.00	0.00	570.13	11.00	570.13	11.00	570.13	11.00	100.00%	100.00%	0.00	0.00%	
01.13.01.01.08	DUCHA CROMADA 1 LLAVE INCLUYE ACCESORIOS	und	2.00	61.83	123.66	0.00	0.00	0.00	123.66	2.00	123.66	2.00	123.66	2.00	100.00%	100.00%	0.00	0.00%	
01.13.02	SISTEMA DE AGUA FRIA																		
01.13.02.01	SALIDA DE AGUA FRIA	plo	15.00	37.05	555.75	15.00	555.75	0.00	0.00	0.00	555.75	15.00	555.75	15.00	100.00%	100.00%	0.00	0.00%	
01.13.02.02	REDES DE ALIMENTACION																		
01.13.02.02.01	RED DE ALIMENTACION TUBERIA DE 1" PVC-SAP	m	56.70	21.97	1,245.70	56.70	1,245.70	0.00	0.00	0.00	1,245.70	56.70	1,245.70	56.70	100.00%	100.00%	0.00	0.00%	
01.13.02.02.02	RED DE ALIMENTACION TUBERIA DE 3/4" PVC-SAP	m	9.70	20.94	203.12	9.70	203.12	0.00	0.00	0.00	203.12	9.70	203.12	9.70	100.00%	100.00%	0.00	0.00%	
01.13.02.02.03	RED DE ALIMENTACION TUBERIA DE 1/2" PVC-SAP	m	6.00	17.53	105.18	6.00	105.18	0.00	0.00	0.00	105.18	6.00	105.18	6.00	100.00%	100.00%	0.00	0.00%	
01.13.02.03	RED DE DISTRIBUCION																		
01.13.02.03.01	RED DE DISTRIBUCION TUBERIA DE 3/4" PVC-SAP	m	8.00	17.65	141.20	8.00	141.20	0.00	0.00	0.00	141.20	8.00	141.20	8.00	100.00%	100.00%	0.00	0.00%	
01.13.02.03.02	RED DE DISTRIBUCION TUBERIA DE 1/2" PVC-SAP	m	55.80	17.53	978.17	55.80	978.17	0.00	0.00	0.00	978.17	55.80	978.17	55.80	100.00%	100.00%	0.00	0.00%	
01.13.02.04	COLOCACION Y SUMINISTRO DE ACCESORIOS DE REDES DE AGUA																		
01.13.02.04.01	CODO TUBERIA DE 1" PVC-SAP-90°	und	4.00	32.29	129.16	4.00	129.16	0.00	0.00	0.00	129.16	4.00	129.16	4.00	100.00%	100.00%	0.00	0.00%	
01.13.02.04.02	CODO TUBERIA DE 3/4" PVC-SAP-90°	und	4.00	26.24	104.96	4.00	104.96	0.00	0.00	0.00	104.96	4.00	104.96	4.00	100.00%	100.00%	0.00	0.00%	
01.13.02.04.03	CODO TUBERIA DE 1/2" PVC-SAP-90°	und	32.00	30.79	985.28	32.00	985.28	0.00	0.00	0.00	985.28	32.00	985.28	32.00	100.00%	100.00%	0.00	0.00%	
01.13.02.04.04	CODO TUBERIA DE 1" PVC-SAP-45°	und	1.00	37.91	37.91	1.00	37.91	0.00	0.00	0.00	37.91	1.00	37.91	1.00	100.00%	100.00%	0.00	0.00%	
01.13.02.04.05	CODO TUBERIA DE 3/4" PVC-SAP-45°	und	1.00	37.41	37.41	1.00	37.41	0.00	0.00	0.00	37.41	1.00	37.41	1.00	100.00%	100.00%	0.00	0.00%	
01.13.02.04.06	CODO TUBERIA MIXTO DE 1/2" PVC-SAP-90°	und	15.00	30.79	461.85	15.00	461.85	0.00	0.00	0.00	461.85	15.00	461.85	15.00	100.00%	100.00%	0.00	0.00%	
01.13.02.04.07	TEE TUBERIA DE 1" PVC-SAP	und	2.00	42.41	84.82	2.00	84.82	0.00	0.00	0.00	84.82	2.00	84.82	2.00	100.00%	100.00%	0.00	0.00%	
01.13.02.04.08	TEE TUBERIA DE 3/4" PVC-SAP	und	3.00	34.79	104.37	3.00	104.37	0.00	0.00	0.00	104.37	3.00	104.37	3.00	100.00%	100.00%	0.00	0.00%	
01.13.02.04.09	TEE TUBERIA DE 1/2" PVC-SAP	und	8.00	33.79	270.32	8.00	270.32	0.00	0.00	0.00	270.32	8.00	270.32	8.00	100.00%	100.00%	0.00	0.00%	
01.13.02.04.10	REDUCCION DE PVC-SAP DE 1" A 3/4"	und	2.00	36.79	73.58	2.00	73.58	0.00	0.00	0.00	73.58	2.00	73.58	2.00	100.00%	100.00%	0.00	0.00%	
01.13.02.04.11	REDUCCION DE PVC-SAP DE 1" A 1/2"	und	1.00	36.79	36.79	1.00	36.79	0.00	0.00	0.00	36.79	1.00	36.79	1.00	100.00%	100.00%	0.00	0.00%	
01.13.02.04.12	REDUCCION DE PVC-SAP DE 3/4" A 1/2"	und	5.00	34.79	173.95	5.00	173.95	0.00	0.00	0.00	173.95	5.00	173.95	5.00	100.00%	100.00%	0.00	0.00%	
01.13.02.05	VALVULAS																		
01.13.02.05.01	VALVULA COMPUERTA CON UNION UNIVERSAL DE 3/4"	und	2.00	84.45	168.90	2.00	168.90	0.00	0.00	0.00	168.90	2.00	168.90	2.00	100.00%	100.00%	0.00	0.00%	
01.13.02.05.02	VALVULA COMPUERTA CON UNION UNIVERSAL DE 1/2"	und	3.00	80.45	241.35	3.00	241.35	0.00	0.00	0.00	241.35	3.00	241.35	3.00	100.00%	100.00%	0.00	0.00%	
01.13.03	SISTEMA DE DRENAJE PLUVIAL																		
01.13.03.01	RED DE RECOLECCION																		
01.13.03.01.01	MONTANTE DE 4" BAJADA DE AGUAS PLUVIALES	m	97.40	42.65	4,154.11	97.40	4,154.11	0.00	0.00	0.00	4,154.11	97.40	4,154.11	97.40	100.00%	100.00%	0.00	0.00%	
01.13.03.01.02	PROTECTOR DE MONTANTE AGUAS PLUVIALES DE MORTERO ARMADO	und	8.00	293.24	2,345.92	8.00	2,345.92	0.00	0.00	0.00	2,345.92	8.00	2,345.92	8.00	100.00%	100.00%	0.00	0.00%	
01.13.03.01.03	CANALETAS COLECTORA DE AGUAS PLUVIALES	m	157.40	58.78	9,251.97	157.40	9,251.97	0.00	0.00	0.00	9,251.97	157.40	9,251.97	157.40	100.00%	100.00%	0.00	0.00%	
01.13.03.01.04	DADO DE CONCRETO F. C=175 Kg/cm2 PARA BASE DE MONTANTE	m3	0.80	420.52	336.42	0.70	294.36	0.10	42.05	0.10	42.05	0.80	336.42	0.80	100.00%	100.00%	0.00	0.00%	
01.13.04	SISTEMA DE DESAGUE Y VENTILACION																		
01.13.04.01	EXCAVACION ZANJAS TERRENO NORMAL P/COLOC. TUBOHASTA 4"																		
01.13.04.01.01	EXCAVACION DE ZANJAS PARA TUBERIA DE 2"	m3	5.20	25.02	130.10	5.20	130.10	0.00	0.00	0.00	130.10	5.20	130.10	5.20	100.00%	100.00%	0.00	0.00%	

VALORIZACION DE AVANCE DE OBRA N° 06

OBRA: "MEJORAMIENTO DE LOS SERVICIOS EDUCATIVOS DE LOS NIVELES DE INICIAL Y PRIMARIA DE LA I.E.P. N°62357 DE PUNCHANA DEL DISTRITO DE JEBEROS - PROVINCIA DE ALTO AMAZONAS-DEPARTAMENTO DE LORETO"

PROPIETARIO: GOBIERNO REGIONAL DE LORETO
 CONTRATISTA: CONSORCIO CONSTRUCTOR JEBEROS
 RESIDENTE: ING° JORGE PAVEL PISCOYA GUERRERO
 SUPERVISOR: ING° CARLOS GOMEZ GOMEZ
 UBICACION: PUNCHANA - JEBEROS - LORETO
 FECHA: AGOSTO DEL 2020

CONSORCIO CONSTRUCTOR JEBEROS

 BONIFACIO SALDANA ORTIZ
 REPRESENTANTE COMUN

 JORGE PAVEL PISCOYA GUERRERO
 INGENIERO CIVIL
 C.I.P N° 64032
 MEDIDANTE DE OBRA

PLAZO DE EJECUCION: 273 DIAS CALENDARIOS
 VALOR REFERENCIAL: S/ 4,099,681.66 CON IGV
 PRESUPUESTO CONTRATADO: S/ 3,473,727.44 SIN IGV

 Carlos Alfonso Gómez
 INGENIERO CIVIL
 CIP N° 83540

PARTIDA	DESCRIPCION	PRESUPUESTO			ANTERIOR		ACTUAL		AVANCE		ACUMULADO		SALDO		
		Und.	Metrado	P. Unit.	Presup.	Metrado	Valorizado S/.	Metrado	Valorizado S/.	Metrado	Valorizado S/.	Metrado	Valorizado S/.	Metrado	Valorizado S/.
01.13.04.01.02	EXCAVACION DE ZANJAS PARA TUBERIA DE 4"	m3	12.40	25.02	310.25	12.40	310.25	0.00	0.00	12.40	310.25	100.00%	0.00	0.00%	
01.13.04.02	RED DE DISTRIBUCION	m	49.00	31.30	1,533.70	49.00	1,533.70	0.00	0.00	49.00	1,533.70	100.00%	0.00	0.00%	
01.13.04.02.02	RED DE DISTRIBUCION DE TUBERIA DE 4" PVC-SAL	m	59.70	42.85	2,568.15	59.70	2,568.15	0.00	0.00	59.70	2,568.15	100.00%	0.00	0.00%	
01.13.04.03	SALIDAS DE DESAGUE	plc	3.00	90.69	272.07	3.00	272.07	0.00	0.00	3.00	272.07	100.00%	0.00	0.00%	
01.13.04.03.01	SALIDA DE PVC PARA VENTILACION DE 2"	plc	14.00	50.90	712.60	14.00	712.60	0.00	0.00	14.00	712.60	100.00%	0.00	0.00%	
01.13.04.03.02	SALIDA DE PVC PARA DESAGUE DE 2"	plc	9.00	92.20	829.80	9.00	829.80	0.00	0.00	9.00	829.80	100.00%	0.00	0.00%	
01.13.04.03.03	SALIDA DE PVC PARA DESAGUE DE 4"	plc	27.00	21.58	582.66	27.00	582.66	0.00	0.00	27.00	582.66	100.00%	0.00	0.00%	
01.13.05	COLOCACION Y SUMINISTRO DE ACCESORIOS	und	3.00	24.73	74.19	3.00	74.19	0.00	0.00	3.00	74.19	100.00%	0.00	0.00%	
01.13.05.01	CODO TUBERIA DE 2" PVC-SAL-90°	und	4.00	24.21	96.84	4.00	96.84	0.00	0.00	4.00	96.84	100.00%	0.00	0.00%	
01.13.05.02	CODO TUBERIA DE 4" PVC-SAL-90°	und	4.00	24.73	98.92	4.00	98.92	0.00	0.00	4.00	98.92	100.00%	0.00	0.00%	
01.13.05.03	CODO TUBERIA DE 4" PVC-SAL-45°	und	2.00	22.63	45.26	2.00	45.26	0.00	0.00	2.00	45.26	100.00%	0.00	0.00%	
01.13.05.04	CODO TUBERIA DE 4" PVC-SAL .CON SALIDA PARA VENTILACION	und	2.00	19.48	38.96	2.00	38.96	0.00	0.00	2.00	38.96	100.00%	0.00	0.00%	
01.13.05.05	TEE TUBERIA DE 4" PVC-SAL	und	4.00	16.04	64.16	4.00	64.16	0.00	0.00	4.00	64.16	100.00%	0.00	0.00%	
01.13.05.06	TEE TUBERIA DE 2" PVC-SAL PARA VENTILACION	und	6.00	31.53	189.18	6.00	189.18	0.00	0.00	6.00	189.18	100.00%	0.00	0.00%	
01.13.05.07	YEE TUBERIA DE 2"-PVC-SAL	und	8.00	16.04	128.32	8.00	128.32	0.00	0.00	8.00	128.32	100.00%	0.00	0.00%	
01.13.05.08	YEE TUBERIA DE 4" DE PVC-SAL	und	1.00	28.62	28.62	1.00	28.62	0.00	0.00	1.00	28.62	100.00%	0.00	0.00%	
01.13.05.09	YEE TUBERIA DE 4" PVC-SAL CON REDUCCION A 2"	und	3.00	16.04	48.12	3.00	48.12	0.00	0.00	3.00	48.12	100.00%	0.00	0.00%	
01.13.05.10	REDUCCION DE PVC-SAL SP DE 4" A 2"	und	5.00	35.47	177.35	5.00	177.35	0.00	0.00	5.00	177.35	100.00%	0.00	0.00%	
01.13.05.11	SOMBRO DE VENTILACION DE PVC- DE 2"	pza	4.00	73.15	292.60	4.00	292.60	0.00	0.00	4.00	292.60	100.00%	0.00	0.00%	
01.13.05.12	SUMIDROS CON TRAMPA DE 2"	pza	5.00	17.87	89.35	5.00	89.35	0.00	0.00	5.00	89.35	100.00%	0.00	0.00%	
01.13.05.13	REGISTRO ROSCADO DE BRONCE DE 4"	pza	5.00	17.87	89.35	5.00	89.35	0.00	0.00	5.00	89.35	100.00%	0.00	0.00%	
01.13.05.14	CAJA DE REGISTRO DE DESAGUE 10 X 20 INCLUYE TAPA	pza	5.00	17.87	89.35	5.00	89.35	0.00	0.00	5.00	89.35	100.00%	0.00	0.00%	
01.14	INSTALACIONES ELECTRICAS														
01.14.01	MOVIMIENTO DE TIERRAS														
01.14.01.01	TRAZO, NIVELES Y REPLANTEO PRELIMINAR	m	278.23	8.38	2,331.57	278.23	2,331.57	0.00	0.00	278.23	2,331.57	100.00%	0.00	0.00%	
01.14.01.02	EXCAVACION MANUAL PARA REDES ELECTRICAS	m	278.23	7.29	2,028.30	278.23	2,028.30	0.00	0.00	278.23	2,028.30	100.00%	0.00	0.00%	
01.14.01.03	REFINE, NIVELACION PARA ZANJAS	m	278.23	2.39	664.97	278.23	664.97	0.00	0.00	278.23	664.97	100.00%	0.00	0.00%	
01.14.01.04	RELLENO COMPACTADO C/QUIPO, MAT., PROPIO Y AGUA	m	278.23	8.42	2,342.70	278.23	2,342.70	0.00	0.00	278.23	2,342.70	100.00%	0.00	0.00%	
01.14.01.05	CAMA DE ARENA GRUESA (INSTALACIONES ELECTRICAS)	m	278.23	8.30	2,309.31	278.23	2,309.31	0.00	0.00	278.23	2,309.31	100.00%	0.00	0.00%	
01.14.02	SALIDAS														
01.14.02.01	SALIDAS PARA ALUMBRADO														
01.14.02.01.01	SALIDA PARA ALUMBRADO EN TECHO DE PVC 20mm (1 X2.5mm2 + 1 plc)	plc	50.00	112.12	5,606.00	50.00	5,606.00	0.00	0.00	50.00	5,606.00	100.00%	0.00	0.00%	
01.14.02.01.02	SALIDA PARA ALUMBRADO EXTERIORES DE PVC 25 mm(1x4mm2 + 1 plc)	plc	10.00	124.92	1,249.20	10.00	1,249.20	0.00	0.00	10.00	1,249.20	100.00%	0.00	0.00%	
01.14.02.02	SALIDA PARA INTERRUPTORES														
01.14.02.02.01	INTERRUPTOR UNIPOLAR SIMPLE PVC SAP 20 mm DIAM (1 X2.5 mm2)	plc	18.00	82.62	1,487.16	18.00	1,487.16	0.00	0.00	18.00	1,487.16	100.00%	0.00	0.00%	
01.14.02.02.02	INTERRUPTOR UNIPOLAR DOBLE PVC SAP 20 mm DIAM (1 X2.5 mm2)	plc	5.00	100.82	504.10	5.00	504.10	0.00	0.00	5.00	504.10	100.00%	0.00	0.00%	
01.14.02.02.03	INTERRUPTOR DE CONMUTACION PVC SAP 20 mm DIAM (1 X 2.5 mm2)	plc	4.00	135.38	541.52	4.00	541.52	0.00	0.00	4.00	541.52	100.00%	0.00	0.00%	
01.14.02.03	SALIDA PARA TOMACORRIENTE														
01.14.02.03.01	TOMACORRIENTE BIPOLAR DOBLE C/LINEA A TIERRA PVC SAP 20mm (plc)	plc	41.00	99.62	4,084.42	41.00	4,084.42	0.00	0.00	41.00	4,084.42	100.00%	0.00	0.00%	
01.14.03	CABLES Y/O CONDUCTORES														
01.14.03.01	ALIMENTADOR 1 X 25mm2 THW (CABLE DESNUDO) DIRECTAMENTE EN	m	2.70	267.01	720.93	2.70	720.93	0.00	0.00	2.70	720.93	100.00%	0.00	0.00%	
01.14.03.02	ALIMENTADOR 1 X 10 mm2 THW (CABLE DESNUDO) DIRECTAMENTE EN	m	73.70	8.30	611.71	73.70	611.71	0.00	0.00	73.70	611.71	100.00%	0.00	0.00%	
01.14.03.03	ALIMENTADOR 1 X 4 mm2 + 1 X 4mm2 ((N) N2XOH) DIRECTAMENTE EN	m	241.40	11.45	2,764.03	241.40	2,764.03	0.00	0.00	241.40	2,764.03	100.00%	0.00	0.00%	
01.14.03.04	ALIMENTADOR 1 X 2.5 mm2 (T) N2XOH) DIRECTAMENTE ENTERRADO	m	120.70	6.73	812.31	120.70	812.31	0.00	0.00	120.70	812.31	100.00%	0.00	0.00%	
01.14.03.05	ALIMENTADOR 1 X 10 mm2 + 1 X 10mm2 (N) N2XOH)	m	37.18	13.55	503.79	37.18	503.79	0.00	0.00	37.18	503.79	100.00%	0.00	0.00%	
01.14.03.06	ALIMENTADOR 1 X 6 mm2 + 1 X 6mm2 (N) N2XOH)	m	70.70	12.50	883.75	70.70	883.75	0.00	0.00	70.70	883.75	100.00%	0.00	0.00%	

VALORIZACION DE AVANCE DE OBRA N° 06

OBRA: "MEJORAMIENTO DE LOS SERVICIOS EDUCATIVOS DE LOS NIVELES DE INICIAL Y PRIMARIA DE LA I.E.P. N°62357 DE PUNCHANA DEL DISTRITO DE JEBEROS - PROVINCIA DE ALTO AMAZONAS-DEPARTAMENTO DE LORETO"

PROPIETARIO: GOBIERNO REGIONAL DE LORETO
 CONTRATISTA: CONSORCIO CONSTRUCTOR JEBEROS
 RESIDENTE: ING° JORGE PAVEL PISCOYA GUERRERO
 SUPERVISOR: ING° CARLOS GOMEZ GOMEZ
 UBICACIÓN: PUNCHANA - JEBEROS - LORETO
 FECHA: AGOSTO DEL 2020

CONSORCIO CONSTRUCTOR JEBEROS
 BONIFACIO SALDANA ORTIZ
 REPRESENTANTE COMUN

JORGE PAVEL PISCOYA GUERRERO
 INGENIERO CIVIL
 C.I.P. N° 64032
 RESIDENTE DE OBRA

PLAZO DE EJECUCION:
 VALOR REFERENCIAL
 PRESUPUESTO CONTRATADO:

273 DIAS CALENDARIOS
 S/.4,099,681.66 CON IGV
 S/. 3,473,727.44 SIN IGV

Ing. Carlos Alfonso Gómez Gómez
 INGENIERO CIVIL
 CIP N° 83540

PARTIDA	DESCRIPCION	PRESUPUESTO				ANTERIOR			ACTUAL			AVANCE			ACUMULADO		SALDO		
		Und.	Metrado	P. Unit.	Presup.	Metrado	Valorizado	Metrado	Valorizado	Metrado	Valorizado	Metrado	Valorizado	%	Metrado	Valorizado	%	Metrado	Valorizado
01.14.03.07	ALIMENTADOR 1 X 4 mm2 + 1 X 4 mm2 (N) N2XOH	m	560.06	11.45	6,412.69	560.06	6,412.69	0.00	0.00	0.00	0.00	6,412.69	100.00%	0.00	0.00	0.00%	0.00	0.00	
01.14.03.08	ALIMENTADOR 1 X 2.5 mm2 N2XOH	m	962.02	6.07	5,839.46	962.02	5,839.46	0.00	0.00	0.00	0.00	5,839.46	100.00%	0.00	0.00	0.00%	0.00	0.00	
01.14.04	CANALIZACIONES y/O TUBERIAS																		
01.14.04.01	TUBERIA PVC SEL 38 mm	m	76.40	18.96	1,448.54	0.00	0.00	76.40	1,448.54	0.00	0.00	1,448.54	100.00%	76.40	1,448.54	0.00%	0.00	0.00	
01.14.04.02	TUBERIA PVC SEL 25 mm	m	306.37	6.46	1,979.15	306.37	1,979.15	0.00	0.00	0.00	0.00	1,979.15	100.00%	306.37	1,979.15	0.00%	0.00	0.00	
01.14.04.03	TUBERIA PVC SEL 20 mm	m	345.07	4.88	1,683.94	345.07	1,683.94	0.00	0.00	0.00	0.00	1,683.94	100.00%	345.07	1,683.94	0.00%	0.00	0.00	
01.14.05	TABLEROS ELECTRICOS																		
01.14.05.01	TABLERO DE 16 POLOS	luz	1.00	576.23	576.23	0.00	0.00	1.00	576.23	0.00	0.00	576.23	100.00%	1.00	576.23	0.00%	0.00	0.00	
01.14.05.02	TABLERO DE 10 POLOS	und	3.00	376.23	1,128.69	3.00	1,128.69	0.00	0.00	0.00	0.00	1,128.69	100.00%	3.00	1,128.69	0.00%	0.00	0.00	
01.14.05.03	TABLERO DE 8 POLOS	und	1.00	231.23	231.23	1.00	231.23	0.00	0.00	0.00	0.00	231.23	100.00%	1.00	231.23	0.00%	0.00	0.00	
01.14.05.04	INTERRUPTOR THERMOMAGNETICO MONOFASICA 2 X 50 A	und	1.00	88.44	88.44	0.00	0.00	1.00	88.44	0.00	0.00	88.44	100.00%	1.00	88.44	0.00%	0.00	0.00	
01.14.05.05	INTERRUPTOR THERMOMAGNETICO MONOFASICA 2 X 25 A	und	4.00	73.44	293.76	4.00	293.76	0.00	0.00	0.00	0.00	293.76	100.00%	4.00	293.76	0.00%	0.00	0.00	
01.14.05.06	INTERRUPTOR THERMOMAGNETICO MONOFASICA 2 X 20 A	und	9.00	73.44	660.96	9.00	660.96	0.00	0.00	0.00	0.00	660.96	100.00%	9.00	660.96	0.00%	0.00	0.00	
01.14.05.07	INTERRUPTOR THERMOMAGNETICO MONOFASICA 2 X 10 A	und	8.00	63.44	507.52	8.00	507.52	0.00	0.00	0.00	0.00	507.52	100.00%	8.00	507.52	0.00%	0.00	0.00	
01.14.05.08	INTERRUPTOR THERMOMAGNETICO DIFERENCIAL 2 X 25 A30 MA	und	9.00	73.44	660.96	3.00	220.32	6.00	440.64	0.00	0.00	660.96	100.00%	9.00	660.96	0.00%	0.00	0.00	
01.14.06	ARTEFACTOS DE ALUMBRADO INTERIOR Y EXTERIOR																		
01.14.06.01	LAMPARA AHORRADORA ESPIRAL FU 0029 20W FULGORE	luz	21.00	41.89	879.69	0.00	0.00	21.00	879.69	0.00	0.00	879.69	100.00%	21.00	879.69	0.00%	0.00	0.00	
01.14.06.02	LAMPARA FLUORESCENTE DE 36 W	und	14.00	50.39	705.46	14.00	705.46	0.00	0.00	0.00	0.00	705.46	100.00%	14.00	705.46	0.00%	0.00	0.00	
01.14.06.03	LAMPARAS DE PARED O BRAQUETE DE 36 W	und	24.00	75.49	1,811.76	18.00	1,358.82	6.00	452.94	0.00	0.00	1,811.76	100.00%	24.00	1,811.76	0.00%	0.00	0.00	
01.14.06.04	LAMPARA SPOT LIGHT DE 36 W	und	2.00	125.49	250.98	0.00	0.00	2.00	250.98	0.00	0.00	250.98	100.00%	2.00	250.98	0.00%	0.00	0.00	
01.14.06.05	LUMINARIO EMPOTRADO DE PISO	luz	1.00	695.49	695.49	0.00	0.00	1.00	695.49	0.00	0.00	695.49	100.00%	1.00	695.49	0.00%	0.00	0.00	
01.14.06.06	LAMPARAS DE HALOGENUROS METALICOS DE 250 W	und	7.00	1,291.23	9,038.61	0.00	0.00	7.00	9,038.61	0.00	0.00	9,038.61	100.00%	7.00	9,038.61	0.00%	0.00	0.00	
01.14.07	PARARRAYOS																		
01.14.07.01	PARARRAYOS TIPO TRIDENTE	und	1.00	1,235.16	1,235.16	0.00	0.00	1.00	1,235.16	0.00	0.00	1,235.16	100.00%	1.00	1,235.16	0.00%	0.00	0.00	
01.14.07.02	POZO A TIERRA DEL TABLERO (PARA EQUIPOS DE FUERZA) RESISTENTE	glb	3.00	1,786.88	5,360.64	0.00	0.00	3.00	5,360.64	0.00	0.00	5,360.64	100.00%	3.00	5,360.64	0.00%	0.00	0.00	
01.14.07.03	MASTIT METALICO PARA PARARRAYO	und	1.00	1,509.48	1,509.48	0.00	0.00	1.00	1,509.48	0.00	0.00	1,509.48	100.00%	1.00	1,509.48	0.00%	0.00	0.00	
01.14.07.04	CONDUCTOR DE CU DESNUDO 25 mm2 BAJADA DE PARARRAYOS	m	15.00	254.55	3,818.25	0.00	0.00	15.00	3,818.25	0.00	0.00	3,818.25	100.00%	15.00	3,818.25	0.00%	0.00	0.00	
01.14.08	SISTEMA DE PUESTA A TIERRA																		
01.14.08.01	POZO A TIERRA DEL TABLERO (PARA EQUIPOS DE FUERZA) RESISTENTE	glb	1.00	1,786.88	1,786.88	0.00	0.00	1.00	1,786.88	0.00	0.00	1,786.88	100.00%	1.00	1,786.88	0.00%	0.00	0.00	
01.14.09	PRUEBAS ELECTRICAS																		
01.14.09.01	PRUEBAS ELECTRICAS DE BAJA TENSION	glb	1.00	1,285.94	1,285.94	0.00	0.00	1.00	1,285.94	0.00	0.00	1,285.94	100.00%	1.00	1,285.94	0.00%	0.00	0.00	
02	CERCO PERIMETRICO																		
02.01	TRABAJO PRELIMINARES																		
02.01.01	TRAZO, NIVELACION Y REPLANTEO PRELIMINAR	m2	87.70	3.03	265.73	87.70	265.73	0.00	0.00	0.00	0.00	265.73	100.00%	87.70	265.73	0.00%	0.00	0.00	
02.01.02	TRAZO, NIVELACION Y REPLANTEO DURANTE EL PROCESO	m2	87.70	2.64	231.53	87.70	231.53	0.00	0.00	0.00	0.00	231.53	100.00%	87.70	231.53	0.00%	0.00	0.00	
02.02	MOVIMIENTO DE TIERRAS																		
02.02.01	EXCAVACIONES																		
02.02.01.01	EXCAVACIONES DE ZANJAS PARA ZAPATAS	m3	31.70	43.73	1,386.24	31.70	1,386.24	0.00	0.00	0.00	0.00	1,386.24	100.00%	31.70	1,386.24	0.00%	0.00	0.00	
02.02.01.02	EXCAVACIONES DE ZANJAS PARA CIMENTOS CORRIDOS	m3	11.73	43.73	512.95	11.73	512.95	0.00	0.00	0.00	0.00	512.95	100.00%	11.73	512.95	0.00%	0.00	0.00	
02.02.02	RELLENOS																		
02.02.02.01	RELLENO CON MATERIAL DE PRESTAMO SELECCIONADO	m3	30.30	78.63	2,382.49	30.30	2,382.49	0.00	0.00	0.00	0.00	2,382.49	100.00%	30.30	2,382.49	0.00%	0.00	0.00	
02.02.03	ELIMINACIONES																		
02.02.03.01	ELIMINACION DE MATERIAL EXCEDENTE	m3	16.40	19.13	313.73	16.40	313.73	0.00	0.00	0.00	0.00	313.73	100.00%	16.40	313.73	0.00%	0.00	0.00	
02.02.04	NIVELACION INTERIOR Y AFISONADO																		
02.02.04.01	NIVELACION	m2	81.20	4.87	395.44	81.20	395.44	0.00	0.00	0.00	0.00	395.44	100.00%	81.20	395.44	0.00%	0.00	0.00	
02.03	ESTRUCTURAS																		
02.03.01	OBRAS DE MORTERO SIMPLE																		

VALORIZACION DE AVANCE DE OBRA N° 06

OBRA: "MEJORAMIENTO DE LOS SERVICIOS EDUCATIVOS DE LOS NIVELES DE INICIAL Y PRIMARIA DE LA I.E.P. N° 62357 DE PUNCHANA DEL DISTRITO DE JEBEROS - PROVINCIA DE ALTO AMAZONAS-DEPARTAMENTO DE LORETO"

PROPIETARIO: GOBIERNO REGIONAL DE LORETO
 CONTRATISTA: CONSORCIO CONSTRUCTOR JEBEROS
 SUPERVISOR: ING° JORGE PAVEL PISCOYA GUERRERO
 UBICACION: ING° CARLOS GOMEZ GOMEZ
 PUNCHANA - JEBEROS - LORETO
 FECHA: AGOSTO DEL 2020

CONSORCIO CONSTRUCTOR JEBEROS
 BONIFACIO SALDANA ORTIZ
 REPRESENTANTE COMUN

JORGE PAVEL PISCOYA GUERRERO
 INGENIERO CIVIL
 C.I.P N° 64032
 RESIDENTE DE OBRA

PLAZO DE EJECUCION:
 VALOR REFERENCIAL
 PRESUPUESTO CONTRATADO:

273 DIAS CALENDARIOS
 S/ 4.099.681.66 CON IGV
 S/ 3.473.727.44 SIN IGV

ING. Carlos Alfonso Gómez
 INGENIERO CIVIL
 CIP N° 83540

PARTIDA	DESCRIPCION	PRESUPUESTO				ANTERIOR				ACTUAL				AVANCE				SALDO		
		Und.	Metrado	P. Unit.	Presup.	Metrado	Valorizado S/.	Metrado	Valorizado S/.	Metrado	Valorizado S/.	Metrado	Valorizado S/.	Metrado	Valorizado S/.	%	%	Valorizado S/.	Metrado	%
02.03.01.01	SOLADO PARA ZAPATAS	m2	19.84	45.87	910.06	19.84	910.06	0.00	0.00	19.84	910.06	0.00	0.00	19.84	910.06	100.00%	100.00%	0.00	0.00	0.00%
02.03.01.02	SOLADOS EN ZAPATAS CEMENTO-ARENA 1:10	m3	9.33	324.81	3.030.48	9.33	3.030.48	0.00	0.00	9.33	3.030.48	0.00	0.00	9.33	3.030.48	100.00%	100.00%	0.00	0.00	0.00%
02.03.01.03	CIMENTOS CEMENTO-ARENA 1:3	m3	5.35	517.58	2.769.05	5.35	2.769.05	0.00	0.00	5.35	2.769.05	0.00	0.00	5.35	2.769.05	100.00%	100.00%	0.00	0.00	0.00%
02.03.02	SOBRECIMIENTO	m2	42.80	37.53	1.606.28	42.80	1.606.28	0.00	0.00	42.80	1.606.28	0.00	0.00	42.80	1.606.28	100.00%	100.00%	0.00	0.00	0.00%
02.03.02.01	OBRAS DE MORTERO ARMADO	m3	13.50	629.18	8.493.93	13.50	8.493.93	0.00	0.00	13.50	8.493.93	0.00	0.00	13.50	8.493.93	100.00%	100.00%	0.00	0.00	0.00%
02.03.02.01.01	ZAPATAS	kg	178.20	5.18	923.08	178.20	923.08	0.00	0.00	178.20	923.08	0.00	0.00	178.20	923.08	100.00%	100.00%	0.00	0.00	0.00%
02.03.02.01.02	MORTERO FC=210 Kg./Cm2 PARA ZAPATAS	m3	4.20	623.91	2.620.42	4.20	2.620.42	0.00	0.00	4.20	2.620.42	0.00	0.00	4.20	2.620.42	100.00%	100.00%	0.00	0.00	0.00%
02.03.02.02	ENCOFRADO Y DESENCOFRADO PARA COLUMNAS	m2	68.30	48.99	3.346.02	68.30	3.346.02	0.00	0.00	68.30	3.346.02	0.00	0.00	68.30	3.346.02	100.00%	100.00%	0.00	0.00	0.00%
02.03.02.03	ACERO CORRUGADO 1 / 2" FY= 4200 Kg./Cm2	kg	402.70	5.18	2.085.99	402.70	2.085.99	0.00	0.00	402.70	2.085.99	0.00	0.00	402.70	2.085.99	100.00%	100.00%	0.00	0.00	0.00%
02.03.02.04	ACERO CORRUGADO 3 / 8" FY= 4200 Kg./Cm2	kg	249.00	6.21	1.546.29	249.00	1.546.29	0.00	0.00	249.00	1.546.29	0.00	0.00	249.00	1.546.29	100.00%	100.00%	0.00	0.00	0.00%
02.03.03	VIGAS	m3	4.50	641.06	2.884.77	4.50	2.884.77	0.00	0.00	4.50	2.884.77	0.00	0.00	4.50	2.884.77	100.00%	100.00%	0.00	0.00	0.00%
02.03.03.01	MORTERO FC=210 Kg./Cm2 PARA VIGAS	m2	4.10	45.26	185.57	4.10	185.57	0.00	0.00	4.10	185.57	0.00	0.00	4.10	185.57	100.00%	100.00%	0.00	0.00	0.00%
02.03.03.02	ENCOFRADO Y DESENCOFRADO PARA VIGAS	kg	33.86	5.18	175.39	33.86	175.39	0.00	0.00	33.86	175.39	0.00	0.00	33.86	175.39	100.00%	100.00%	0.00	0.00	0.00%
02.03.03.03	ACERO CORRUGADO 1 / 2" FY= 4200 Kg./Cm2	kg	37.90	6.21	235.36	37.90	235.36	0.00	0.00	37.90	235.36	0.00	0.00	37.90	235.36	100.00%	100.00%	0.00	0.00	0.00%
02.03.03.04	ACERO CORRUGADO 3 / 8" FY= 4200 Kg./Cm2	kg	4.08	8.48	34.60	4.08	34.60	0.00	0.00	4.08	34.60	0.00	0.00	4.08	34.60	100.00%	100.00%	0.00	0.00	0.00%
02.03.03.05	ACERO CORRUGADO 1 / 4" FY= 4200 Kg./Cm2	kg	1.50	636.11	954.17	1.50	954.17	0.00	0.00	1.50	954.17	0.00	0.00	1.50	954.17	100.00%	100.00%	0.00	0.00	0.00%
02.03.02.04.01	MORTERO FC=210 Kg./Cm2 PARA PLACAS	m2	20.40	65.54	1.337.02	20.40	1.337.02	0.00	0.00	20.40	1.337.02	0.00	0.00	20.40	1.337.02	100.00%	100.00%	0.00	0.00	0.00%
02.03.02.04.02	ENCOFRADO Y DESENCOFRADO PARA PLACAS	kg	371.60	5.18	1.924.89	371.60	1.924.89	0.00	0.00	371.60	1.924.89	0.00	0.00	371.60	1.924.89	100.00%	100.00%	0.00	0.00	0.00%
02.03.02.04.03	ACERO CORRUGADO 1 / 2" FY= 4200 Kg./Cm2	kg	605.43	15.420.30	9.312.18	605.43	9.312.18	0.00	0.00	605.43	9.312.18	0.00	0.00	605.43	9.312.18	100.00%	100.00%	0.00	0.00	0.00%
02.03.02.05	LOZA MACIZA	m3	6.00	45.34	272.04	6.00	272.04	0.00	0.00	6.00	272.04	0.00	0.00	6.00	272.04	100.00%	100.00%	0.00	0.00	0.00%
02.03.02.05.01	MORTERO FC=210 Kg./Cm2 PARA LOSA MACIZA	m2	43.80	6.21	272.00	43.80	272.00	0.00	0.00	43.80	272.00	0.00	0.00	43.80	272.00	100.00%	100.00%	0.00	0.00	0.00%
02.03.02.05.02	ENCOFRADO Y DESENCOFRADO PARA LOSA MACIZA	kg	43.80	6.21	272.00	43.80	272.00	0.00	0.00	43.80	272.00	0.00	0.00	43.80	272.00	100.00%	100.00%	0.00	0.00	0.00%
02.03.02.05.03	ACERO CORRUGADO 3 / 8" FY= 4200 Kg./Cm2	kg	43.80	6.21	272.00	43.80	272.00	0.00	0.00	43.80	272.00	0.00	0.00	43.80	272.00	100.00%	100.00%	0.00	0.00	0.00%
02.04	ARQUITECTURA	m	105.62	3.094.67	3.094.67	105.62	3.094.67	0.00	0.00	105.62	3.094.67	0.00	0.00	105.62	3.094.67	100.00%	100.00%	0.00	0.00	0.00%
02.04.01	MUROS Y TABIQUES DE ALBANILERIA	m	29.30	105.62	3.094.67	29.30	3.094.67	0.00	0.00	29.30	3.094.67	0.00	0.00	29.30	3.094.67	100.00%	100.00%	0.00	0.00	0.00%
02.04.01.01	MURO DE LADRILLO TUBULAR APAREJO DE SOGA JUNTA 1.5cm. C.A. 1:	m2	19.70	63.02	1.241.49	19.70	1.241.49	0.00	0.00	19.70	1.241.49	0.00	0.00	19.70	1.241.49	100.00%	100.00%	0.00	0.00	0.00%
02.04.02	REVOQUES Y REVESTIMIENTOS	m2	39.50	47.00	1.856.50	39.50	1.856.50	0.00	0.00	39.50	1.856.50	0.00	0.00	39.50	1.856.50	100.00%	100.00%	0.00	0.00	0.00%
02.04.02.01	TARRAJEO FROTACHADO DE MUROS, MORTERO 1:5 (c-a) E=1.5 cm.	m2	39.50	54.79	2.164.21	39.50	2.164.21	0.00	0.00	39.50	2.164.21	0.00	0.00	39.50	2.164.21	100.00%	100.00%	0.00	0.00	0.00%
02.04.02.02	TARRAJEO FROTACHADO DE COLUMNAS, MORTERO 1:5 (c-a) E=1.5 cm.	m2	44.90	59.18	2.657.18	44.90	2.657.18	0.00	0.00	44.90	2.657.18	0.00	0.00	44.90	2.657.18	100.00%	100.00%	0.00	0.00	0.00%
02.04.02.03	TARRAJEO FROTACHADO DE VIGAS, MORTERO 1:5 (c-a) E=1.5 cm.	m2	60.51	2.468.81	1.499.03	60.51	1.499.03	0.00	0.00	60.51	1.499.03	0.00	0.00	60.51	1.499.03	100.00%	100.00%	0.00	0.00	0.00%
02.04.02.04	TARRAJEO FROTACHADO EN LOSA MACIZA	m2	6.00	64.53	387.18	6.00	387.18	0.00	0.00	6.00	387.18	0.00	0.00	6.00	387.18	100.00%	100.00%	0.00	0.00	0.00%
02.04.02.05	TARRAJEO FROTACHADO DE SARDINELES	m2	42.77	45.57	1.949.03	42.77	1.949.03	0.00	0.00	42.77	1.949.03	0.00	0.00	42.77	1.949.03	100.00%	100.00%	0.00	0.00	0.00%
02.04.03	PISOS Y PAVIMENTOS	m2	72.96	6.099.46	6.099.46	72.96	6.099.46	0.00	0.00	72.96	6.099.46	0.00	0.00	72.96	6.099.46	100.00%	100.00%	0.00	0.00	0.00%
02.04.03.01	VEREDA DE MORTERO FC=175kg./Cm2- E= 4" PUNCHANA	m2	9.70	232.22	2.248.77	9.70	2.248.77	0.00	0.00	9.70	2.248.77	0.00	0.00	9.70	2.248.77	100.00%	100.00%	0.00	0.00	0.00%
02.04.03.02	ENCOFRADO Y DESENCOFRADO DE VEREDA	m2	81.20	6.63	538.36	81.20	538.36	0.00	0.00	81.20	538.36	0.00	0.00	81.20	538.36	100.00%	100.00%	0.00	0.00	0.00%
02.04.03.03	CAMA DE ARENA E=2	m	22.10	8.91	196.91	22.10	196.91	0.00	0.00	22.10	196.91	0.00	0.00	22.10	196.91	100.00%	100.00%	0.00	0.00	0.00%
02.04.03.04	JUNTA ASFALTICA	m	22.10	8.91	196.91	22.10	196.91	0.00	0.00	22.10	196.91	0.00	0.00	22.10	196.91	100.00%	100.00%	0.00	0.00	0.00%
02.04.04	CARPINTERIA DE MADERA	m	29.30	105.62	3.094.67	29.30	3.094.67	0.00	0.00	29.30	3.094.67	0.00	0.00	29.30	3.094.67	100.00%	100.00%	0.00	0.00	0.00%
02.04.04.01	CERCO DE TABLAS H= 1.50 mts.	m	29.30	105.62	3.094.67	29.30	3.094.67	0.00	0.00	29.30	3.094.67	0.00	0.00	29.30	3.094.67	100.00%	100.00%	0.00	0.00	0.00%

VALORIZACION DE AVANCE DE OBRA N° 06

OBRA: "MEJORAMIENTO DE LOS SERVICIOS EDUCATIVOS DE LOS NIVELES DE INICIAL Y PRIMARIA DE LA I.E.P. N° 62357 DE PUNCHANA DEL DISTRITO DE JEBEROS - PROVINCIA DE ALTO AMAZONAS-DEPARTAMENTO DE LORETO"

PROPIETARIO: GOBIERNO REGIONAL DE LORETO
 CONTRATISTA: CONSORCIO CONSTRUCTOR JEBEROS
 RESIDENTE: ING° JORGE PAVEL PISCOYA GUERRERO
 SUPERVISOR: ING° CARLOS GOMEZ GOMEZ
 UBICACIÓN: PUNCHANA - JEBEROS - LORETO
 FECHA: AGOSTO DEL 2020

CONSORCIO CONSTRUCTOR JEBEROS
 BONIFACIO SALDAÑA ORTIZ
 REPRESENTANTE COMÚN

JORGE PAVEL PISCOYA GUERRERO
 INGENIERO CIVIL
 C.I.P N° 64032
 RESIDENTE DE OBRA

PLAZO DE EJECUCION: 273 DIAS CALENDARIOS
 VALOR REFERENCIAL: S/ 4,089,681.66 CON IGV
 PRESUPUESTO CONTRATADO: S/ 3,473,727.44 SIN IGV

Ing. Carlos Alfonso Gómez
 INGENIERO CIVIL
 AVANCE 83584

PARTIDA	DESCRIPCION	PRESUPUESTO				ANTERIOR			ACTUAL			ACUMULADO			SALDO				
		Und.	Metrado	P. Unit.	Presup.	Metrado	Valorizado S/.	Metrado	Valorizado S/.	Metrado	Valorizado S/.	Metrado	Valorizado S/.	Metrado	Valorizado S/.	Metrado	Valorizado S/.	%	
02.04.05	CARPINTERIA METALICA Y HERRERIA																		
02.04.05.01	CONFECCION DE PANELES DE 2.90 X 3.00 CON MALLA OLIMPICA GALV	Und	9.00	805.68	7,260.12	0.00	0.00	0.00	7,260.12	9.00	7,260.12	9.00	7,260.12	9.00	7,260.12	0.00	0.00	100.00%	0.00%
02.04.05.02	CONFECCION DE PANELES DE 1.46 m X 3.00 m CON MALLA OLIMPICA G	Und	1.00	631.29	631.29	0.00	0.00	0.00	631.29	1.00	631.29	1.00	631.29	1.00	631.29	0.00	0.00	100.00%	0.00%
02.04.05.03	CONFECCION DE PANELES DE 0.81 m X 3.00 m CON MALLA OLIMPICA G	Und	1.00	552.12	552.12	0.00	0.00	0.00	552.12	1.00	552.12	1.00	552.12	1.00	552.12	0.00	0.00	100.00%	0.00%
02.04.05.04	CONFECCION DE PANELES DE 3.36 m X 3.00 m CON MALLA OLIMPICA G	Und	1.00	887.07	887.07	0.00	0.00	0.00	887.07	1.00	887.07	1.00	887.07	1.00	887.07	0.00	0.00	100.00%	0.00%
02.04.05.05	CONFECCION DE PANELES DE 1.27 m X 3.00 m CON MALLA OLIMPICA G	Und	1.00	606.93	606.93	0.00	0.00	0.00	606.93	1.00	606.93	1.00	606.93	1.00	606.93	0.00	0.00	100.00%	0.00%
02.04.05.06	CONFECCION Y COLOCACION DE TUBOS Fg= Ø 3"x3.55m	Und	19.00	218.39	4,149.41	0.00	0.00	0.00	4,149.41	19.00	4,149.41	19.00	4,149.41	19.00	4,149.41	0.00	0.00	100.00%	0.00%
02.04.05.07	PORTON DE INGRESO	Und	1.00	2,794.99	2,794.99	1.00	2,794.99	1.00	2,794.99	0.00	0.00	0.00	0.00	0.00	2,794.99	0.00	0.00	100.00%	0.00%
02.04.06	PINTURA																		
02.04.06.01	PINTURA LATEX EN MUROS INTERIORES Y EXTERIORES 2 MANOS	m ²	39.40	16.69	657.59	0.00	0.00	0.00	657.59	39.40	657.59	39.40	657.59	39.40	657.59	0.00	0.00	100.00%	0.00%
02.04.06.02	PINTURA LATEX EN COLUMNAS Y VIGAS 2 MANOS	m ²	84.40	17.23	1,454.21	0.00	0.00	0.00	1,454.21	84.40	1,454.21	84.40	1,454.21	84.40	1,454.21	0.00	0.00	100.00%	0.00%
02.04.06.03	PINTURA ESMALTE DE PLACAS DE CONCRETO	m ²	40.80	19.68	802.94	0.00	0.00	0.00	802.94	40.80	802.94	40.80	802.94	40.80	802.94	0.00	0.00	100.00%	0.00%
02.04.06.04	PINTURA ESMALTE DE LOZA MACISA	m ²	21.21	127.26	2,707.99	0.00	0.00	0.00	2,707.99	21.21	2,707.99	21.21	2,707.99	21.21	2,707.99	0.00	0.00	100.00%	0.00%
02.04.06.05	PINTURA ESMALTE EN SARDINELES	m ²	42.77	18.90	808.35	0.00	0.00	0.00	808.35	42.77	808.35	42.77	808.35	42.77	808.35	0.00	0.00	100.00%	0.00%
02.04.06.06	PINTURA ANTICORROSIVA EN CARPINTERIA METALICA	m ²	132.83	15.65	2,078.79	0.00	0.00	0.00	2,078.79	132.83	2,078.79	132.83	2,078.79	132.83	2,078.79	0.00	0.00	100.00%	0.00%
02.04.07	VARIOS																		
02.04.07.01	CERCO DE ALAMBRE DE PUAS H= 1.70 m (CINCO FILAS)	m	119.30	21.24	2,533.93	0.00	0.00	0.00	2,533.93	119.30	2,533.93	119.30	2,533.93	119.30	2,533.93	0.00	0.00	100.00%	0.00%
02.04.07.02	CERCO VIVO CON PLANTONES	m	243.43	8.62	2,098.37	0.00	0.00	0.00	2,098.37	243.43	2,098.37	243.43	2,098.37	243.43	2,098.37	0.00	0.00	100.00%	0.00%
03	BIODIGESTOR																		
03.01	ESTRUCTURAS																		
03.01.01	MOVIMIENTO DE TIERRAS																		
03.01.01.01	EXCAVACION MANUAL DE ZANJAS PARA BIODIGESTOR Y CAJAS	m ³	41.20	60.05	2,474.06	0.00	0.00	0.00	2,474.06	41.20	2,474.06	41.20	2,474.06	41.20	2,474.06	0.00	0.00	100.00%	0.00%
03.01.01.02	EXCAVACION DE ZANJAS PARA TUBERIAS DE PERCOLACION	m ³	6.50	68.47	445.06	0.00	0.00	0.00	445.06	6.50	445.06	6.50	445.06	6.50	445.06	0.00	0.00	100.00%	0.00%
03.01.01.03	RELLENO CON MATERIAL PROPIO SELECCIONADO	m ³	29.50	50.30	1,483.85	0.00	0.00	0.00	1,483.85	29.50	1,483.85	29.50	1,483.85	29.50	1,483.85	0.00	0.00	100.00%	0.00%
03.01.01.04	RELLENO MANUAL DE ZANJAS CON PIEDRA CHANCADA DE 1/2" A 2"	m ³	1.20	186.55	223.86	0.00	0.00	0.00	223.86	1.20	223.86	1.20	223.86	1.20	223.86	0.00	0.00	100.00%	0.00%
03.01.01.05	ELIMINACION DE MATERIAL EXCEDENTE	m ³	22.75	50.05	1,138.64	0.00	0.00	0.00	1,138.64	22.75	1,138.64	22.75	1,138.64	22.75	1,138.64	0.00	0.00	100.00%	0.00%
03.01.02	OBRAS DE CONCRETO SIMPLE																		
03.01.02.01	SOLADO																		
03.01.02.01.01	SOLIDOS EN ZAPATAS CEMENTO-ARENA 1:10	m ²	2.30	45.87	105.50	0.00	0.00	0.00	105.50	2.30	105.50	2.30	105.50	2.30	105.50	0.00	0.00	100.00%	0.00%
03.01.02.02	CIMENTOS																		
03.01.02.02.01	CIMENTO CEMENTO-ARENA 1:8	m ³	0.20	324.81	64.96	0.00	0.00	0.00	64.96	0.20	64.96	0.20	64.96	0.20	64.96	0.00	0.00	100.00%	0.00%
03.01.03	OBRAS DE CONCRETO ARMADO																		
03.01.03.01	CAJA DE REGISTRO DE LODOS Y CAJA DE SALIDA																		
03.01.03.01.01	MORTERO FC= 175 Kg/Cm2 PARA REGISTRO DE LODOS Y CAJA DE SA	m ³	2.60	527.27	1,370.90	0.00	0.00	0.00	1,370.90	2.60	1,370.90	2.60	1,370.90	2.60	1,370.90	0.00	0.00	100.00%	0.00%
03.01.03.01.02	ENCOFRADO Y DESENCOFRADO NORMAL EN REGISTRO DE LODOS	m ²	9.90	49.62	491.24	0.00	0.00	0.00	491.24	9.90	491.24	9.90	491.24	9.90	491.24	0.00	0.00	100.00%	0.00%
03.01.03.01.03	ACERO CORRUGADO 3 / 8" FY= 4200 Kg/Cm2	kg	2.52	5.54	13.96	0.00	0.00	0.00	13.96	2.52	13.96	2.52	13.96	2.52	13.96	0.00	0.00	100.00%	0.00%
03.01.03.02	TAPA DE CONCRETO																		
03.01.03.02.01	MORTERO FC= 175 Kg/Cm2 PARA TAPA	m ³	0.21	531.43	111.60	0.00	0.00	0.00	111.60	0.21	111.60	0.21	111.60	0.21	111.60	0.00	0.00	100.00%	0.00%
03.01.03.02.02	ENCOFRADO Y DESENCOFRADO NORMAL EN TAPA	m ²	2.29	34.31	78.57	0.00	0.00	0.00	78.57	2.29	78.57	2.29	78.57	2.29	78.57	0.00	0.00	100.00%	0.00%
03.01.03.02.03	ACERO CORRUGADO 3 / 8" FY= 4200 Kg/Cm2	kg	10.42	5.54	57.73	0.00	0.00	0.00	57.73	10.42	57.73	10.42	57.73	10.42	57.73	0.00	0.00	100.00%	0.00%
03.02	ARQUITECTURA																		
03.02.01	MUROS Y TABIQUES DE ALBANILERIA																		
03.02.01.01	MURO DE LADRILLO TUBULAR APAREJO DE SOGA JUNTA 1.5cm. C.A. 1:	m ²	10.00	63.02	630.20	0.00	0.00	0.00	630.20	10.00	630.20	10.00	630.20	10.00	630.20	0.00	0.00	100.00%	0.00%
03.02.02	REVOQUES, ENLUCIDOS Y MOLDEURA																		
03.02.02.01	TARRAJEO CON IMPERMEABILIZANTE EN INTERIORES	m ²	11.60	53.67	622.57	0.00	0.00	0.00	622.57	11.60	622.57	11.60	622.57	11.60	622.57	0.00	0.00	100.00%	0.00%
03.03	INSTALACIONES SANITARIAS																		
03.03.01	REDES																		

VALORIZACION DE AVANCE DE OBRA N° 06

OBRA: "MEJORAMIENTO DE LOS SERVICIOS EDUCATIVOS DE LOS NIVELES DE INICIAL Y PRIMARIA DE LA I.E.P. N°62357 DE PUNCHANA DEL DISTRITO DE JEBEROS - PROVINCIA DE ALTO AMAZONAS-DEPARTAMENTO DE LORETO"

PROPIETARIO: GOBIERNO REGIONAL DE LORETO
 CONTRATISTA: CONSORCIO CONSTRUCTOR JEBEROS
 RESIDENTE: ING° JORGE PAVEL PISCOYA GUERRERO
 SUPERVISOR: ING° CARLOS GÓMEZ GÓMEZ
 UBICACIÓN: PUNCHANA - JEBEROS - LORETO
 FECHA: AGOSTO DEL 2020

CONSORCIO CONSTRUCTOR JEBEROS
 JORGE PAVEL PISCOYA GUERRERO
 INGENIERO CIVIL
 C.I.P N° 64032
 REPRESENTANTE DE OBRA

PLAZO DE EJECUCION:
 VALOR REFERENCIAL
 PRESUPUESTO CONTRATADO:

273 DIAS CALENDARIOS
 S/ 4,099,661.66 CON IGV
 S/ 3,473,727.44 SIN IGV

Ing. Carlos Alfonso Gómez
 INGENIERO CIVIL
 C.I.P. N° 64032

PARTIDA	DESCRIPCION	PRESUPUESTO						AVANCE				SALDO			
		Und.	Metrado	P. Unit.	Presup.	ANTERIOR		ACTUAL		ACUMULADO		Metrado	%	Valorizado S/.	%
						Metrado	Valorizado S/.	Metrado	Valorizado S/.	Metrado	Valorizado S/.				
03.03.01.01	TUBERIA PVC 4" RANURADO	m	1.50	23.73	35.60	0.00	0.00	1.50	35.60	1.50	35.60	100.00%	0.00	0.00%	
03.03.01.02	TUBERIA DE PVC SAL 2"	m	44.90	24.02	1,078.50	0.00	0.00	44.90	1,078.50	44.90	1,078.50	100.00%	0.00	0.00%	
03.03.02	COLOCACION Y SUMINISTRO DE ACCESORIOS														
03.03.02.01	CODO TUBERIA DE 4"	und	1.00	47.48	47.48	0.00	0.00	1.00	47.48	1.00	47.48	100.00%	0.00	0.00%	
03.03.02.02	TEE TUBERIA DE 4"	und	1.00	50.15	50.15	0.00	0.00	1.00	50.15	1.00	50.15	100.00%	0.00	0.00%	
03.03.02.03	BIDIGESTOR	und	1.00	21,965.50	21,965.50	0.00	0.00	1.00	21,965.50	1.00	21,965.50	100.00%	0.00	0.00%	
04	TANQUE ELEVADO														
04.01	TRABAJOS PRELIMINARES														
04.01.01	LIMPIEZA DE TERRENO MANUAL	m2	19.80	2.05	40.59	19.80	40.59	0.00	0.00	19.80	40.59	100.00%	0.00	0.00%	
04.01.02	TRAZO, NIVELACION Y REPLANTEO PRELIMINAR	m2	19.80	3.03	59.99	19.80	59.99	0.00	0.00	19.80	59.99	100.00%	0.00	0.00%	
04.01.03	TRAZO, NIVELACION Y REPLANTEO -DURANTE EL PROCESO ESTRUCTURAS	m2	19.80	2.64	52.27	19.80	52.27	0.00	0.00	19.80	52.27	100.00%	0.00	0.00%	
04.02.01	MOVIMIENTO DE TIERRAS														
04.02.01.01	CORTE DE MATERIAL ORGANICO E= 0.05 m	m2	19.80	42.90	849.42	19.80	849.42	0.00	0.00	19.80	849.42	100.00%	0.00	0.00%	
04.02.01.02	NIVELACION INTERIOR Y APISONADO MANUAL	m2	18.20	4.87	88.63	18.20	88.63	0.00	0.00	18.20	88.63	100.00%	0.00	0.00%	
04.02.01.03	NIVELACION														
04.02.01.03.01	EXCAVACION DE ZANJAS PARA CIMENTOS CORRIDOS	m3	1.30	43.73	56.85	1.30	56.85	0.00	0.00	1.30	56.85	100.00%	0.00	0.00%	
04.02.01.03.02	EXCAVACION DE ZANJAS PARA ZAPATAS	m3	9.20	43.73	402.32	9.20	402.32	0.00	0.00	9.20	402.32	100.00%	0.00	0.00%	
04.02.01.04	RELLENOS														
04.02.01.04.01	RELLENO CON MATERIAL DE PRESTAMO SELECCIONADO	m3	5.50	78.63	432.47	5.50	432.47	0.00	0.00	5.50	432.47	100.00%	0.00	0.00%	
04.02.01.04.02	CAMA DE ARENA E= 2" COMPACTADA	m2	11.70	9.56	111.85	11.70	111.85	0.00	0.00	11.70	111.85	100.00%	0.00	0.00%	
04.02.01.04.03	ELIMINACION DE MATERIAL EXCEDENTE	m3	6.25	19.13	119.56	6.25	119.56	0.00	0.00	6.25	119.56	100.00%	0.00	0.00%	
04.02.02	OBRAS DE MORTERO SIMPLE														
04.02.02.01	SOLADO PARA ZAPATAS	m2	5.80	45.87	266.05	5.80	266.05	0.00	0.00	5.80	266.05	100.00%	0.00	0.00%	
04.02.02.01.01	SOLADO EN ZAPATAS CEMENTO ARENA 1:10														
04.02.02.02	CIMENTOS														
04.02.02.02.01	CIMIENTO CEMENTO-ARENA 1: 8	m3	2.20	324.81	714.58	2.20	714.58	0.00	0.00	2.20	714.58	100.00%	0.00	0.00%	
04.02.02.03	SOBRECIMIENTO														
04.02.02.03.01	MORTERO FC =175 kg/cm2 PARA SOBRECIMIENTOS	m3	3.50	517.58	1,811.53	3.50	1,811.53	0.00	0.00	3.50	1,811.53	100.00%	0.00	0.00%	
04.02.02.03.02	ENCOFRADO Y DESENCOFRADO NORMAL PARA SOBRECIMIENTOS	m2	4.00	39.25	157.00	4.00	157.00	0.00	0.00	4.00	157.00	100.00%	0.00	0.00%	
04.02.02.04	FALSO PISO														
04.02.02.04.01	FALSO PISO CEMENTO-ARENA 1:8, E=4"	m2	6.60	46.42	306.37	6.60	306.37	0.00	0.00	6.60	306.37	100.00%	0.00	0.00%	
04.02.03	OBRAS DE MORTERO ARMADO														
04.02.03.01	ZAPATAS														
04.02.03.01.01	MORTERO FC=210 Kg./Cm2 PARA ZAPATAS	m3	2.30	629.18	1,447.11	2.30	1,447.11	0.00	0.00	2.30	1,447.11	100.00%	0.00	0.00%	
04.02.03.01.02	ACERO CORRUGADO 1 / 2" FY=4,200 Kg./Cm2	kg	49.90	5.18	258.48	49.90	258.48	0.00	0.00	49.90	258.48	100.00%	0.00	0.00%	
04.02.03.02	COLUMNAS														
04.02.03.02.01	MORTERO FC=210 Kg./Cm2 PARA COLUMNAS	m3	2.90	623.91	1,809.34	2.90	1,809.34	0.00	0.00	2.90	1,809.34	100.00%	0.00	0.00%	
04.02.03.02.02	ENCOFRADO Y DESENCOFRADO PARA COLUMNAS	m2	41.30	24.47	1,010.61	41.30	1,010.61	0.00	0.00	41.30	1,010.61	100.00%	0.00	0.00%	
04.02.03.02.03	ACERO CORRUGADO 1 / 2" FY= 4200 Kg./Cm2	kg	190.10	5.18	984.72	190.10	984.72	0.00	0.00	190.10	984.72	100.00%	0.00	0.00%	
04.02.03.02.04	ACERO CORRUGADO 3 / 8" FY= 4200 Kg./Cm2	kg	145.20	5.54	804.41	145.20	804.41	0.00	0.00	145.20	804.41	100.00%	0.00	0.00%	
04.02.03.03	VIGAS														
04.02.03.03.01	MORTERO FC=210 Kg./Cm2 PARA VIGAS	m3	1.60	641.06	1,025.70	1.60	1,025.70	0.00	0.00	1.60	1,025.70	100.00%	0.00	0.00%	
04.02.03.03.02	ENCOFRADO Y DESENCOFRADO NORMAL EN VIGAS	m2	32.40	53.25	1,725.30	32.40	1,725.30	0.00	0.00	32.40	1,725.30	100.00%	0.00	0.00%	
04.02.03.03.03	ACERO CORRUGADO 1 / 2" FY= 4200 Kg./Cm2	kg	50.70	5.18	262.63	50.70	262.63	0.00	0.00	50.70	262.63	100.00%	0.00	0.00%	
04.02.03.03.04	ACERO CORRUGADO 3 / 8" FY= 4200 Kg./Cm2	kg	65.20	6.83	445.32	65.20	445.32	0.00	0.00	65.20	445.32	100.00%	0.00	0.00%	

VALORIZACION DE AVANCE DE OBRA N° 06

OBRA: "MEJORAMIENTO DE LOS SERVICIOS EDUCATIVOS DE LOS NIVELES DE INICIAL Y PRIMARIA DE LA I.E.P. N°62357 DE PUNCHANA DEL DISTRITO DE JEBEROS - PROVINCIA DE ALTO AMAZONAS-DEPARTAMENTO DE LORETO"

PROPIETARIO: GOBIERNO REGIONAL DE LORETO
 CONTRATISTA: CONSORCIO CONSTRUCTOR JEBEROS
 RESIDENTE: ING° JORGE PAVEL PISCOYA GUERRERO
 SUPERVISOR: ING° CARLOS GOMEZ GOMEZ
 UBICACIÓN: PUNCHANA - JEBEROS - LORETO
 FECHA: AGOSTO DEL 2020

CONSORCIO CONSTRUCTOR JEBEROS
B. G. G.
 BONIFACIO SALDANA ORTIZ
 REPRESENTANTE COMÚN

J. G. G.
 JORGE PAVEL PISCOYA GUERRERO
 INGENIERO CIVIL
 C.I.P N° 64032
 RESIDENTE DE OBRA

PLAZO DE EJECUCION: 273 DIAS CALENDARIOS
 VALOR REFERENCIAL: S/ 4,099,681.66 CON IGV
 PRESUPUESTO CONTRATADO: S/ 3,473,727.44 SIN IGV

J. G. G.
 Ing. Carlos Alfonso Gómez Gómez
 INGENIERO CIVIL
 CIP N° 83540

PARTIDA	DESCRIPCION	PRESUPUESTO				ANTERIOR				AVANCE				SALDO	
		Und.	Metrado	P. Unit.	Presup.	Metrado	Valorizado S/.	Metrado	Valorizado S/.	Metrado	Valorizado S/.	%	Metrado	Valorizado S/.	%
04.02.03.04	LOSA MACISA														
04.02.03.04.01	MORTERO FC=210 Kg./Cm2 PARA LOSA MACISA	m3	2.00	605.43	1,210.86	2.00	1,210.86	0.00	0.00	0.00	100.00%	2.00	1,210.86	0.00	0.00%
04.02.03.04.02	ENCOFRADO Y DESENCOFRADO NORMAL EN LOSA	m2	10.10	29.63	299.26	10.10	299.26	0.00	0.00	0.00	100.00%	10.10	299.26	0.00	0.00%
04.02.03.04.03	ACERO CORRUGADO 3 / 8 " FY = 4200 Kg./Cm2	kg	158.00	6.83	1,079.14	158.00	1,079.14	0.00	0.00	0.00	100.00%	158.00	1,079.14	0.00	0.00%
04.02.03.05	COLUMNETAS														
04.02.03.05.01	MORTERO FC=210 Kg./Cm2 PARA COLUMNETAS	m3	0.40	524.53	209.81	0.40	209.81	0.00	0.00	0.00	100.00%	0.40	209.81	0.00	0.00%
04.02.03.05.02	ENCOFRADO Y DESENCOFRADO NORMAL EN COLUMNETAS	m2	5.40	42.13	227.50	5.40	227.50	0.00	0.00	0.00	100.00%	5.40	227.50	0.00	0.00%
04.02.03.05.03	ACERO CORRUGADO 3 / 8 " FY = 4200 Kg./Cm2	kg	30.50	6.83	208.32	30.50	208.32	0.00	0.00	0.00	100.00%	30.50	208.32	0.00	0.00%
04.02.03.05.04	ACERO CORRUGADO 1 / 4 " FY = 4200 Kg./Cm2	kg	10.80	8.48	91.58	10.80	91.58	0.00	0.00	0.00	100.00%	10.80	91.58	0.00	0.00%
04.02.03.06	DINTEL														
04.02.03.06.01	MORTERO FC=175 Kg./Cm2 PARA DINTEL	m3	0.20	586.46	117.29	0.20	117.29	0.00	0.00	0.00	100.00%	0.20	117.29	0.00	0.00%
04.02.03.06.02	ENCOFRADO Y DESENCOFRADO NORMAL EN DINTEL	m2	2.00	40.09	80.18	2.00	80.18	0.00	0.00	0.00	100.00%	2.00	80.18	0.00	0.00%
04.02.03.06.03	ACERO CORRUGADO 3 / 8 " FY = 4200 Kg./Cm2	kg	20.90	6.21	129.79	20.90	129.79	0.00	0.00	0.00	100.00%	20.90	129.79	0.00	0.00%
04.02.03.06.04	ACERO CORRUGADO 1/4" FY=4200 kg/cm2	kg	13.50	8.48	114.48	13.50	114.48	0.00	0.00	0.00	100.00%	13.50	114.48	0.00	0.00%
04.02.04	ESTRUCTURA DE MADERA Y COBERTURA														
04.02.04.01	VIGAS DE MADERA														
04.02.04.01.01	VIGAS DE MADERA DE 2" X 6"	m	8.20	17.23	141.29	8.20	141.29	0.00	0.00	0.00	100.00%	8.20	141.29	0.00	0.00%
04.02.04.02	CORREAS														
04.02.04.02.01	CORREAS DE MADERA TORNILLO DE 2" X 4"	m	27.30	11.74	320.50	27.30	320.50	0.00	0.00	0.00	100.00%	27.30	320.50	0.00	0.00%
04.02.04.02.02	COBERTURA DE CALAMINA ONDULADA GALVANIZADA	m2	22.30	62.54	1,394.64	22.30	1,394.64	0.00	0.00	0.00	100.00%	22.30	1,394.64	0.00	0.00%
04.02.05	VARIOS														
04.02.05.01	JUNTA ASFALTICA	m	16.80	8.91	149.69	0.00	0.00	16.80	149.69	0.00	100.00%	16.80	149.69	0.00	0.00%
04.03	ARQUITECTURA														
04.03.01	MUROS Y TABIQUES DE ALBAÑILERIA														
04.03.01.01	MURO DE LADRILLO TUBULAR APAREJO DE SOGA JUNTA 1.5cm. C.A. 1:	m2	12.10	63.02	762.54	12.10	762.54	0.00	0.00	0.00	100.00%	12.10	762.54	0.00	0.00%
04.03.02	REVOLUCOS Y REVESTIMIENTOS														
04.03.02.01	TARRAJEO FROTACHADO DE MUROS, MORTERO 1:5 (c-a) E= 1.5 cm.	m2	24.20	47.00	1,137.40	24.20	1,137.40	0.00	0.00	0.00	100.00%	24.20	1,137.40	0.00	0.00%
04.03.02.02	TARRAJEO FROTACHADO DE COLUMNAS, MORTERO 1.5 (C.A) E= 1.5	m2	31.50	54.79	1,725.89	31.50	1,725.89	0.00	0.00	0.00	100.00%	31.50	1,725.89	0.00	0.00%
04.03.02.03	TARRAJEO FROTACHADO DE VIGAS, MORTERO 1:5 (c-a) E= 1.5cm	m2	34.40	59.18	2,035.79	34.40	2,035.79	0.00	0.00	0.00	100.00%	34.40	2,035.79	0.00	0.00%
04.03.02.04	VESTIDURA DE DERRAMES, MORTERO 1.5 (C.A) E= 1.5 Cms.	m2	23.20	27.83	645.66	23.20	645.66	0.00	0.00	0.00	100.00%	23.20	645.66	0.00	0.00%
04.03.02.05	BRUÑAS	m	59.50	4.50	267.75	59.50	267.75	0.00	0.00	0.00	100.00%	59.50	267.75	0.00	0.00%
04.03.03	CIELO FRASOS														
04.03.03.01	CIELORRASOS CON MEZCLA DE CEMENTO-ARENA	m2	10.10	56.99	575.60	10.10	575.60	0.00	0.00	0.00	100.00%	10.10	575.60	0.00	0.00%
04.03.04	PISOS Y PAVIMENTOS														
04.03.04.01	PISOS														
04.03.04.01.01	PISO DE CEMENTO PULIDO E= 2"	m2	6.60	37.13	245.06	6.60	245.06	0.00	0.00	0.00	100.00%	6.60	245.06	0.00	0.00%
04.03.04.01.02	VEREDA DE MORTERO FC= 175 Kg./ Cm2 E= 4"-PUNCHANA	m2	11.70	72.96	853.63	11.70	853.63	0.00	0.00	0.00	100.00%	11.70	853.63	0.00	0.00%
04.03.05	CONTRAZOCALOS														
04.03.05.01	CONTRAZOCALO DE CEMENTO PULIDO- EXTERIORES	m	6.70	22.62	151.55	6.70	151.55	0.00	0.00	0.00	100.00%	6.70	151.55	0.00	0.00%
04.03.05.02	CONTRAZOCALO DE CEMENTO PULIDO - INTERIORES	m	6.70	14.35	96.15	6.70	96.15	0.00	0.00	0.00	100.00%	6.70	96.15	0.00	0.00%
04.03.06	CARPINTERIA METALICA Y HERRERIA														
04.03.06.01	PROTECTOR DE VENTANA FIERRO CUADRADO DE 1/ 2"	m2	4.00	119.93	479.72	4.00	479.72	0.00	0.00	0.00	100.00%	4.00	479.72	0.00	0.00%
04.03.06.02	PUERTA DE FIERRO DE 1 / 2"	m2	1.00	440.44	440.44	1.00	440.44	0.00	0.00	0.00	100.00%	1.00	440.44	0.00	0.00%
04.03.06.03	ESCALERA METALICA DE GATO	und	1.00	474.34	474.34	1.00	474.34	0.00	0.00	0.00	100.00%	1.00	474.34	0.00	0.00%
04.03.07	CERRAJERIA														
04.03.07.01	BISAGRA METALICA DE 1" X 1" X 1 / 2"	m2	3.00	8.67	26.01	3.00	26.01	0.00	0.00	0.00	100.00%	3.00	26.01	0.00	0.00%
04.03.07.02	CERRADURA DE 02 GOLPES EN PUERTAS	und	3.00	119.05	357.15	3.00	357.15	0.00	0.00	0.00	100.00%	3.00	357.15	0.00	0.00%

VALORIZACION DE AVANCE DE OBRA N° 06

OBRA: "MEJORAMIENTO DE LOS SERVICIOS EDUCATIVOS DE LOS NIVELES DE INICIAL Y PRIMARIA DE LA I.E.P. N° 62357 DE PUNCHANA DEL DISTRITO DE JEBEROS - PROVINCIA DE ALTO AMAZONAS-DEPARTAMENTO DE LORETO"

PROPIETARIO: GOBIERNO REGIONAL DE LORETO
 CONTRATISTA: CONSORCIO CONSTRUCTOR JEBEROS
 RESIDENTE: ING° JORGE PAVEL PISCOYA GUERRERO
 SUPERVISOR: ING° CARLOS GOMEZ GOMEZ
 UBICACIÓN: PUNCHANA - JEBEROS - LORETO
 FECHA: AGOSTO DEL 2020

CONSORCIO CONSTRUCTOR JEBEROS
 JORGE PAVEL PISCOYA GUERRERO
 INGENIERO CIVIL
 C.I.P N° 64032
 REPRESENTANTE COMUN

JORGE PAVEL PISCOYA GUERRERO
 INGENIERO CIVIL
 C.I.P N° 64032
 RESIDENTE DE OBRA

PLAZO DE EJECUCION: 273 DIAS CALENDARIOS
 VALOR REFERENCIAL S/ 4,099,681.66 CON IGV
 PRESUPUESTO CONTRATADO: S/ 3,473,727.44 SIN IGV

Ing. Carlos Alfonso Gómez
 INGENIERO CIVIL
 CIP N° 83540

PARTIDA	DESCRIPCION	PRESUPUESTO				ANTERIOR			ACTUAL			ACUMULADO			SALDO		
		Und.	Metrado	P. Unit.	Presup.	Metrado	Valorizado	%	Metrado	Valorizado	%	Metrado	Valorizado	%	Metrado	Valorizado	%
						S/.	S/.	S/.	S/.	S/.	S/.	S/.					
04.03.08	PINTURA																
04.03.08.01	PINTURA LATEX EN MUROS INTERIORES Y EXTERIORES 2 MANOS	m2	24.20	16.69	403.90	0.00	0.00	0.00	403.90	100.00%	24.20	403.90	100.00%	0.00	0.00	0.00%	
04.03.08.02	PINTURA LATEX EN COLUMNAS Y VIGAS 2 MANOS	m2	66.90	17.23	1,135.46	0.00	0.00	0.00	1,135.46	100.00%	66.90	1,135.46	100.00%	0.00	0.00	0.00%	
04.03.08.03	PINTURA LATEX EN CIELORRASO 2 MANOS	m2	10.10	40.84	412.48	0.00	0.00	0.00	412.48	100.00%	10.10	412.48	100.00%	0.00	0.00	0.00%	
04.03.08.04	PINTURA ESMALTE EN CONTRAZOCALOS	m	13.40	13.00	174.20	0.00	0.00	0.00	174.20	100.00%	13.40	174.20	100.00%	0.00	0.00	0.00%	
04.03.08.05	PINTURA ESMALTE ANTICORROSIVO EN ESTRUCTURA METALICA	m2	4.80	11.40	54.72	0.00	0.00	0.00	54.72	100.00%	4.80	54.72	100.00%	0.00	0.00	0.00%	
04.04	INSTALACIONES SANITARIAS																
04.04.01	REDES																
04.04.01.01	RED DE ALIMENTACION TUBERIA DE 1 1/2" PVC-SAP	m	15.00	25.77	386.55	0.00	0.00	0.00	386.55	100.00%	15.00	386.55	100.00%	0.00	0.00	0.00%	
04.04.01.02	RED DE ALIMENTACION TUBERIA DE 1 " PVC-SAP	m	15.00	21.65	324.75	0.00	0.00	0.00	324.75	100.00%	15.00	324.75	100.00%	0.00	0.00	0.00%	
04.04.01.03	TUBERIA DE REBOSE 4" PVC-SAP	m	15.00	339.79	5,096.85	0.00	0.00	0.00	5,096.85	100.00%	15.00	5,096.85	100.00%	0.00	0.00	0.00%	
04.04.02	ACCESORIOS																
04.04.02.01	CODO TUBERIA DE 1 1/2" PVC-SAP-90°	und	2.00	37.26	74.52	0.00	0.00	0.00	74.52	100.00%	2.00	74.52	100.00%	0.00	0.00	0.00%	
04.04.02.02	CODO TUBERIA DE 1" PVC-SAP-90°	und	2.00	32.29	64.58	0.00	0.00	0.00	64.58	100.00%	2.00	64.58	100.00%	0.00	0.00	0.00%	
04.04.02.03	TEE TUBERIA DE 1 1/2" PVC-SAP	und	1.00	45.76	45.76	0.00	0.00	0.00	45.76	100.00%	1.00	45.76	100.00%	0.00	0.00	0.00%	
04.04.02.04	TEE TUBERIA 1" PVC-SAP	und	1.00	41.76	41.76	0.00	0.00	0.00	41.76	100.00%	1.00	41.76	100.00%	0.00	0.00	0.00%	
04.04.02.05	YEE PVC-SAP DE 4"	und	2.00	36.39	72.78	0.00	0.00	0.00	72.78	100.00%	2.00	72.78	100.00%	0.00	0.00	0.00%	
04.04.03	LLAVES Y VALVULAS																
04.04.03.01	VALVULA COMPUERTA DE BRONCE DE 1 1/2"	und	1.00	173.31	173.31	0.00	0.00	0.00	173.31	100.00%	1.00	173.31	100.00%	0.00	0.00	0.00%	
04.04.03.02	VALVULA COMPUERTA DE BRONCE DE 1"	und	1.00	89.21	89.21	0.00	0.00	0.00	89.21	100.00%	1.00	89.21	100.00%	0.00	0.00	0.00%	
04.04.03.03	VALVULA CHECK DE 1"	und	1.00	129.29	129.29	0.00	0.00	0.00	129.29	100.00%	1.00	129.29	100.00%	0.00	0.00	0.00%	
04.04.03.04	VALVULA FLOTADORA DE BRONCE DE 1"	und	1.00	375.76	375.76	0.00	0.00	0.00	375.76	100.00%	1.00	375.76	100.00%	0.00	0.00	0.00%	
04.04.04	ALMACENAMIENTO DE AGUA																
04.04.04.01	TANQUE ELEVADO DE POLIETILENO DE 2500 Lts. CON ACCESORIOS COMPLETO	pza	1.00	3,665.34	3,665.34	1.00	3,665.34	100.00%	3,665.34	100.00%	1.00	3,665.34	100.00%	0.00	0.00	0.00%	
04.04.04.02	FILTRO DE CARBON ACTIVADO TANQUE DE ACERO INOXIDABLE	pza	1.00	9,265.50	9,265.50	0.00	0.00	0.00	9,265.50	100.00%	1.00	9,265.50	100.00%	0.00	0.00	0.00%	
05	POZO PERFORADO																
05.01	TRABAJOS PRELIMINARES																
05.01.01	ESTUDIO DE PROSECCION GEOLOGICA	und	2.00	5,000.00	10,000.00	0.00	0.00	0.00	10,000.00	100.00%	2.00	10,000.00	100.00%	0.00	0.00	0.00%	
05.01.02	ESTUDIO DE PROSECCION VERTICAL	und	2.00	5,115.29	10,230.58	0.00	0.00	0.00	10,230.58	100.00%	2.00	10,230.58	100.00%	0.00	0.00	0.00%	
05.01.03	TRAZO, NIVELACION Y REPLANTEO PRELIMINAR	m2	4.80	8.79	42.19	0.00	0.00	0.00	42.19	100.00%	4.80	42.19	100.00%	0.00	0.00	0.00%	
05.01.04	TRAZO, NIVELACION Y REPLANTEO DURANTE EL PROCESO	m2	4.80	8.79	42.19	0.00	0.00	0.00	42.19	100.00%	4.80	42.19	100.00%	0.00	0.00	0.00%	
05.02	MOVIMIENTO DE TIERRAS																
05.02.01	EXCAVACION DE ZANJAS MANUAL PARA CAJA DE PROTECCION	m3	0.70	46.75	32.73	0.00	0.00	0.00	32.73	100.00%	0.70	32.73	100.00%	0.00	0.00	0.00%	
05.02.02	ELIMINACION DE MATERIAL EXCEDENTE	m3	0.90	19.13	17.22	0.00	0.00	0.00	17.22	100.00%	0.90	17.22	100.00%	0.00	0.00	0.00%	
05.03	OBRAS DE MORTERO ARMADO																
05.03.01	CAJA DE PROTECCION 1.20 X 1.20 M	m3	0.40	584.08	233.63	0.00	0.00	0.00	233.63	100.00%	0.40	233.63	100.00%	0.00	0.00	0.00%	
05.03.01.02	MORTERO F'c=210 Kg/1cm2 PARA CAJA DE PROTECCION	m2	4.90	51.28	251.27	0.00	0.00	0.00	251.27	100.00%	4.90	251.27	100.00%	0.00	0.00	0.00%	
05.03.01.03	ACERO CORRUGADO 3/8" FY= 4,200 Kg/cm2	kg	294.80	5.23	1,541.80	0.00	0.00	0.00	1,541.80	100.00%	294.80	1,541.80	100.00%	0.00	0.00	0.00%	
05.04	POZO PERFORADO																
05.04.01	TRABAJOS DE PERFORACION Y ENTUBADOS																
05.04.01.01	PERFORACION POZO CON EQUIPO DE ROTACION BROCA Ø 6"	m	30.00	339.73	10,191.90	0.00	0.00	0.00	10,191.90	100.00%	30.00	10,191.90	100.00%	0.00	0.00	0.00%	
05.04.01.02	ENTUBADO CON TUBO PVC-SAP D= 4" C-10 RANURADO (PERFORACION)	m	5.00	67.74	338.70	0.00	0.00	0.00	338.70	100.00%	5.00	338.70	100.00%	0.00	0.00	0.00%	
05.04.01.03	ENTUBADO CON TUBO PVC-SAP D= 4" C-10 (PERFORACION)	m	25.00	92.01	2,300.25	0.00	0.00	0.00	2,300.25	100.00%	25.00	2,300.25	100.00%	0.00	0.00	0.00%	
05.04.01.04	TUBERIA PVC SAP Ø 1 1/4" C-10 AGUA POTABLE	m	5.00	32.90	164.50	0.00	0.00	0.00	164.50	100.00%	5.00	164.50	100.00%	0.00	0.00	0.00%	
05.04.01.05	TUBERIA PVC SAP Ø 1" C-10 AGUA POTABLE	m	20.00	31.57	631.40	0.00	0.00	0.00	631.40	100.00%	20.00	631.40	100.00%	0.00	0.00	0.00%	
05.04.01.06	FILTRO DE GRAVA EN POZO TUBULAR	m	5.00	24.55	122.75	0.00	0.00	0.00	122.75	100.00%	5.00	122.75	100.00%	0.00	0.00	0.00%	

PANEL FOTOGRAFICO



FOTO 01: SE OBSERVA LOS TRABAJOS DE PREVENCIÓN ANTE LA PROPAGACIÓN DEL COVID-19 A LOS TRABAJADORES

Carlos Alfonso Gómez
Ing. Carlos Alfonso Gómez Gómez
 INGENIERO CIVIL
 CIP N° 83540



FOTO 02: TAMBIEN SE OBSERVA LOS TRABAJOS DE PREVENCIÓN ANTE LA PROPAGACIÓN DEL COVID-19 A LOS



FOTO 03: TAMBIEN SE OBSERVA LOS TRABAJOS DE PREVENCIÓN ANTE LA PROPAGACIÓN DEL COVID-19 A LOS TRABAJADORES (PRUEBAS RAPIDAS)

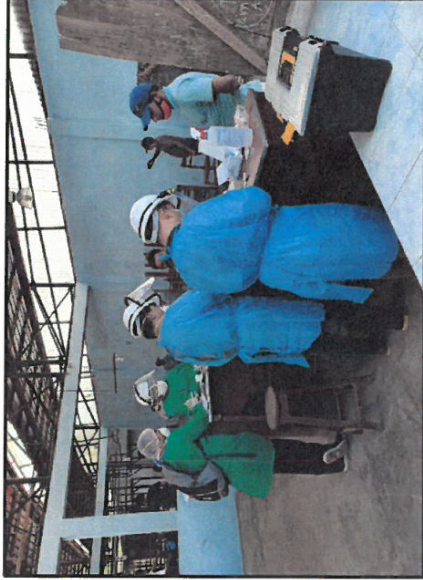

FOTO 04: TAMBIEN SE OBSERVA LOS TRABAJOS DE PREVENCIÓN ANTE LA PROPAGACIÓN DEL COVID-19 A LOS TRABAJADORES (PRUEBAS RAPIDAS)

CONSORCIO CONSTRUCTOR JEBEROS
Bontacío Saldana Ortíz
BONTACIO SALDANA ORTIZ
 REPRESENTANTE COMÚN

Jorge Pavel Pizarro Guerrero
JORGE PAVEL PIZARRO GUERRERO
 INGENIERO CIVIL
 C.I.P. N° 64032
 RESIDENTE DE OBRA



FOTO 05: SE OBSERVA LA EJECUCION DE LA INFRAESTRUCTURA EDUCATIVA CULMINADA (VISTA FRONTAL).

Ing. Carlos Alfonso Gómez
INGENIERO CIVIL
C.I.P. N° 83540



FOTO 06: SE OBSERVA LA EJECUCION DE LA INFRAESTRUCTURA EDUCATIVA CULMINADA (VISTA INTERIOR).

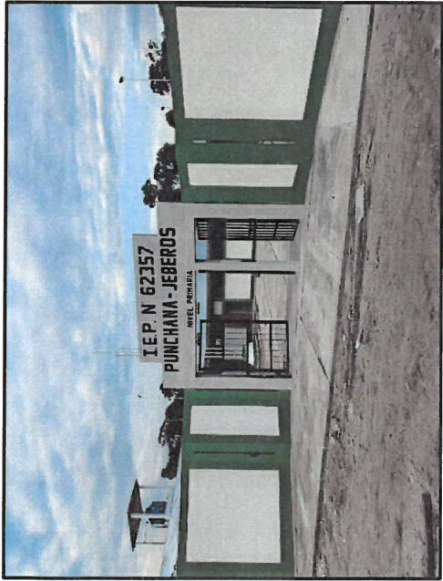

FOTO 07: OTRA VISTA DONDE SE OBSERVA LA EJECUCION DE LA INFRAESTRUCTURA EDUCATIVA CULMINADA (VISTA INTERIOR).

CONSORCIO CONSTRUCTOR JEBEROS

BONIFACIO SALDANA ORTIZ
REPRESENTANTE COMUN

JORGE PAVEL PISCOYA GUERRERO
INGENIERO CIVIL
C.I.P. N° 64032
RESIDENTE DE OBRA



FOTO 08: SE OBSERVA LA EJECUCION DE LA LOSA DEPORTIVA Y SUS TRIBUNAS CULMINADA.



FOTO 09: OTRA VISTA DONDE SE OBSERVA LA EJECUCION DE LA LOSA DEPORTIVA CULMINADA.

Ing. Carlos Alfonso Gómez
INGENIERO CIVIL
C.I.P. N° 83540



FOTO 10: OTRA VISTA DONDE SE OBSERVA LA EJECUCION DE LA INFRAESTRUCTURA EDUCATIVA CULMINADA (VISTA INTERIOR).

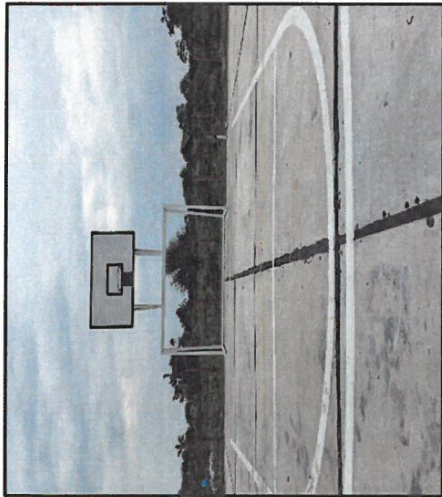

FOTO 11: OTRA VISTA DONDE SE OBSERVA LA EJECUCION DE LA INFRAESTRUCTURA EDUCATIVA CULMINADA (VISTA INTERIOR).

CONSORCIO CONSTRUCTOR JEBEROS
Baldana
BONIFACIO SALDANA ORTIZ
REPRESENTANTE COMUN

Jorge
JORGE PAVEL PISCOYA CUERRERO
INGENIERO CIVIL
C.I.P. N° 64002
RESIDENTE DE OBRA



FOTO 12: OTRA VISTA DONDE SE OBSERVA LA EJECUCION DE LA INFRAESTRUCTURA EDUCATIVA CULMINADA (VISTA INTERIOR).



FOTO 13: SE OBSERVA LOS SS.HH. CULMINADA (VISTA INTERIOR).

Aug. Carlos Alfonso Gómez
INGENIERO CIVIL
C.I.P. N° 83640



FOTO 14: OTRA VISTA DONDE SE OBSERVA LOS SS.HH. CULMINADA (VISTA INTERIOR).

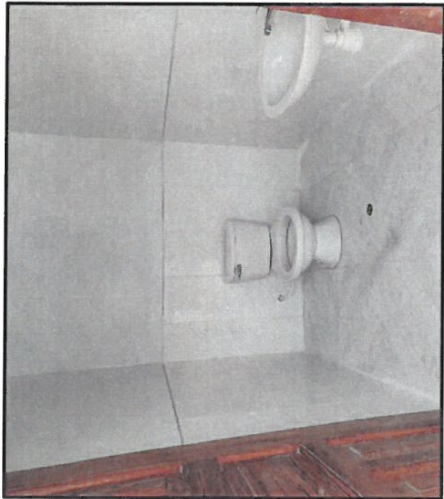

FOTO 15: OTRA VISTA DONDE SE OBSERVA LOS SS.HH. CULMINADA (VISTA INTERIOR).

CONSORCIO CONSTRUCTOR JEBEROS
Bonifacio Saldaña Ortiz
BONIFACIO SALDAÑA ORTIZ
REPRESENTANTE COMÚN

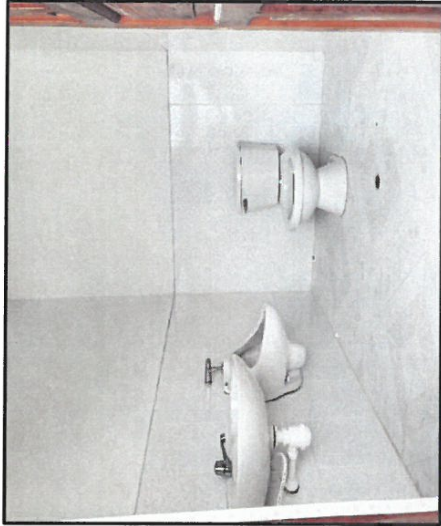
Jorge Pava
JORGE PAVAL PISCINA GUERRERO
INGENIERO CIVIL
C.I.P. N° 64002
RESIDENTE DE OBRA



FOTO 16: OTRA VISTA DONDE SE OBSERVA LOS SS.HH. CULMINADA (VISTA INTERIOR).





FOTO 17: OTRA VISTA DONDE SE OBSERVA LOS SS.HH. CULMINADA (VISTA INTERIOR).

Ing. Carlos Alfonso Gómez Gómez
INGENIERO CIVIL
CIP N° 83640

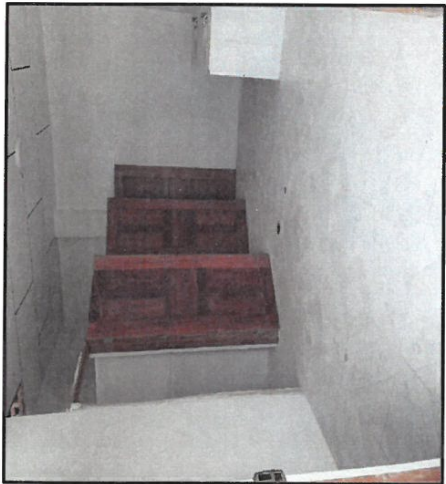

FOTO 18: SE OBSERVA LA LOSA DEPORTIVA Y LA INSTALACION DE LOS POSTES CON SUS LAMPARAS. (CULMINADA)



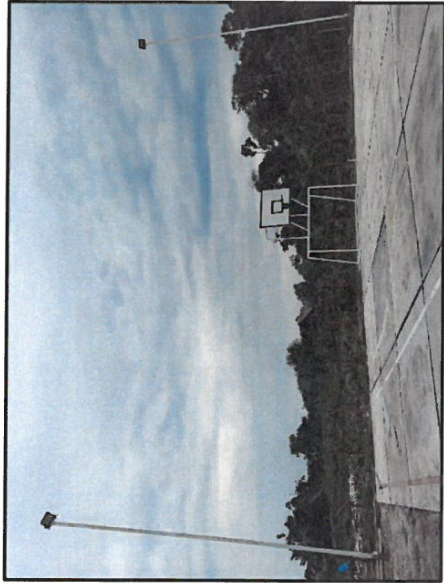

FOTO 19: OTRA VISTA FRONTAL DE LA INFRAESTRUCTURA EDUCATIVA CULMINADA

CONSORCIO CONSTRUCTOR JEBEROS

BONIFACIO SALDANA ORTIZ
REPRESENTANTE COMUN

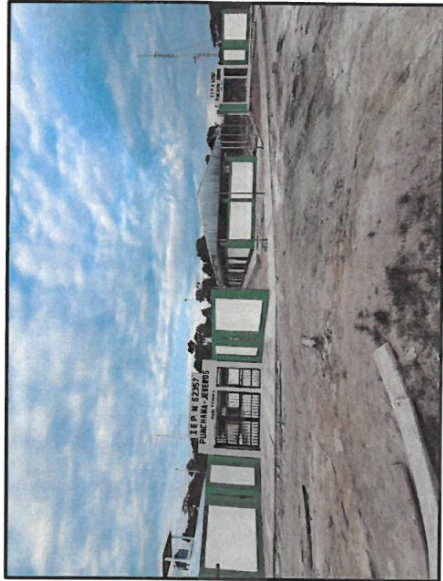
JORGE IVÁN PISCOA GUERRERO
INGENIERO CIVIL
C.I.P N° 64032
RESIDENTE DE OBRA



FOTO 20: OTRA VISTA DE LA INFRAESTRUCTURA EDUCATIVA CULMINADA



FOTO 21: OTRA VISTA INTERIOR DE LA INFRAESTRUCTURA EDUCATIVA CULMINADA (INICIAL Y PRIMARIA)

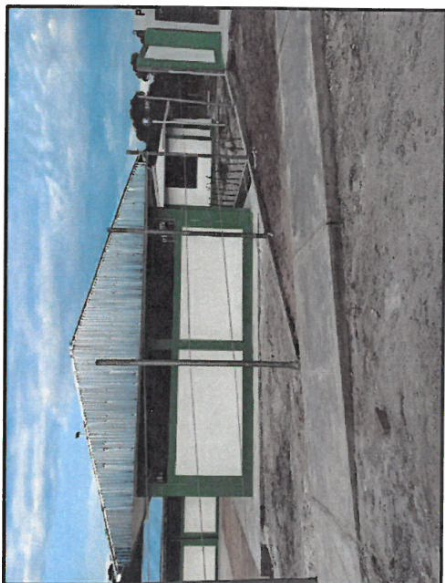

FOTO 22: SE OBSERVA EL INTERIOR DE LAS AULAS CULMINADAS (VENTANAS DE VIDRIO CON MARCO DE ALUMINIO Y REJAS DE PROTECCION, CIELORRASOS, LAMPARAS, PINTURA)

Ing. Carlos Alfonso Gómez Gómez
 INGENIERO CIVIL
 C.I.P. N° 83540

CONSORCIO CONSTRUCTOR JEBEROS

BONIFACIO SALDANA ORTIZ
 REPRESENTANTE COMUN

JORGE PAVEL PISCOYA GUERRERO
 INGENIERO CIVIL
 C.I.P. N° 6400
 RESIDENTE DE OBRA



FOTO 23: SE OBSERVA EL INTERIOR DE LOS SS.HH. CULMINADAS (CIELORRASOS, LAMPARAS, PINTURA, PUERTAS DE MADERA)



FOTO 24: SE OBSERVA LOS JUEGOS INFANTILES, CERCO CON ALAMBRE DE PUJA, INSTALACION DE LAMPARAS Y POSTES, CULMINADOS

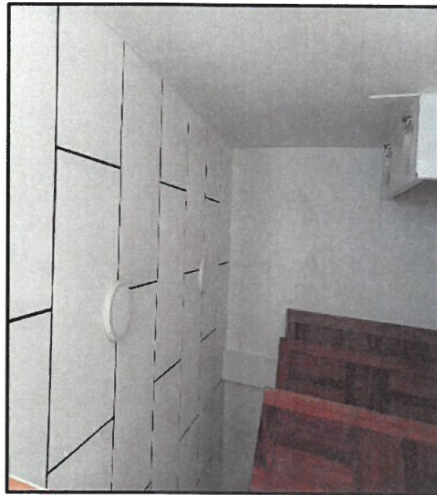

FOTO 25: SE OBSERVA LA INSTALACION DE LAMPARAS EN TECHO DE ESTRUCTURA METALICAS, CULMINADOS.



FOTO 26: SE OBSERVA LA INSTALACION DE LAMPARAS, CIELORRASOS, VENTANAS, PINTURA EN MUROS – COLUMNAS – VIGAS, CUII MINADOS

CONSORCIO CONSTRUCTOR JEBEROS
B. B. B.
BONIFACIO SALDANA ORTIZ
 REPRESENTANTE COMÚN

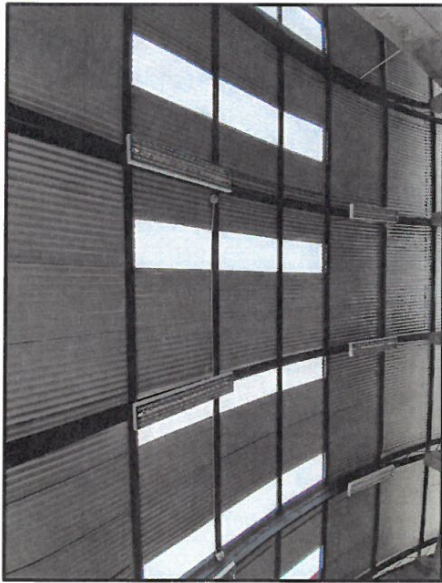

FOTO 27: SE OBSERVA EL CERCO CON ALAMBRE DE PUA, EL TANQUE ELEVADO, CULMINADOS

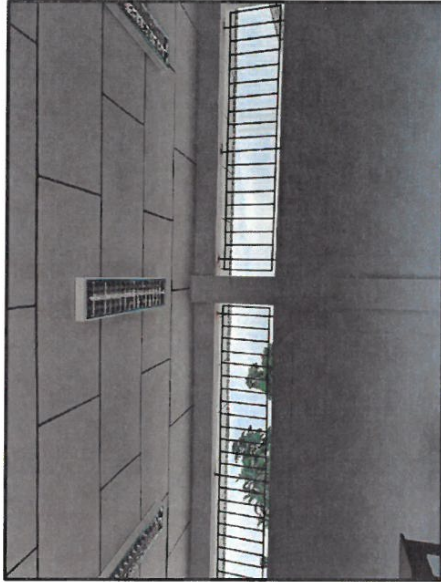

FOTO 28: SE OBSERVA LAS PIZARRAS EN LAS AULAS, CULMINADOS.

Jorge
JORGE PAUL PISOSTA GUERRERO
 INGENIERO CIVIL
 C.I.P. N° 64032
 RESIDENTE DE OBRA

Carlos
Mag. Carlos Alfonso Gómez Gómez
 INGENIERO CIVIL
 CIP N° 83540



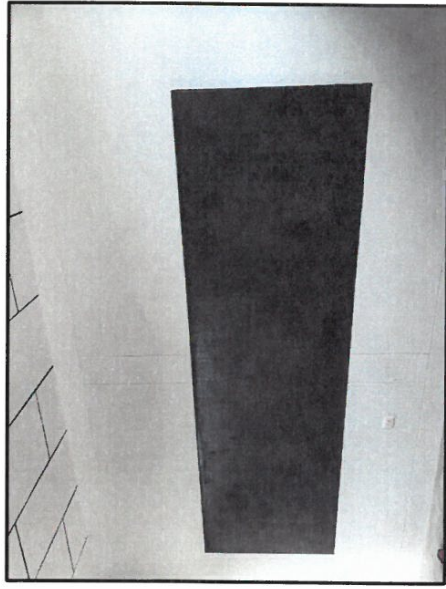

FOTO 29: SE OBSERVA LOS MOBILIARIOS EN LAS AULAS.

Ing. Carlos Alfonso Gómez
INGENIERO CIVIL
C.I.P. N° 83540

CONSORCIO CONSTRUCTOR JEJEROS

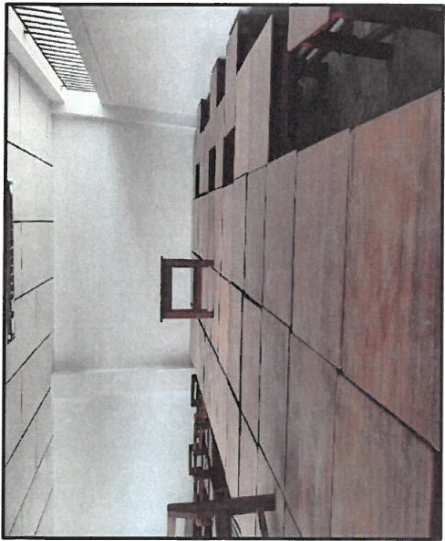
BONIFACIO SÁLDANA ORTIZ
REPRESENTANTE COMÚN

JORGE PAVA
INGENIERO CIVIL
C.I.P. N° 6400
RESIDENTE DE OBRA



FOTO 30: OTRA VISTA DONDE SE OBSERVA EL CIELORRASO, VENTANAS, LAMPARAS, PIZARRA, CULMINADOS.



FOTO 31: OTRA VISTA DONDE SE OBSERVA EL CIELORRASO, VENTANAS, LAMPARAS, PINTURA EN MUROS-COLUMNAS-VIGAS, CULMINADOS.

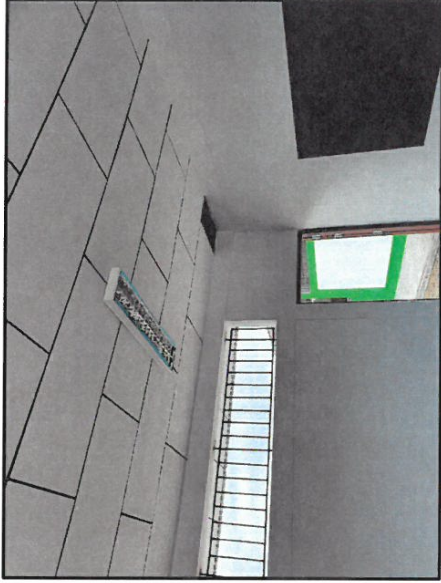

FOTO 32: OTRA VISTA DONDE SE OBSERVA LOS MOBILIARIOS DE MADERA EN LAS AULAS.

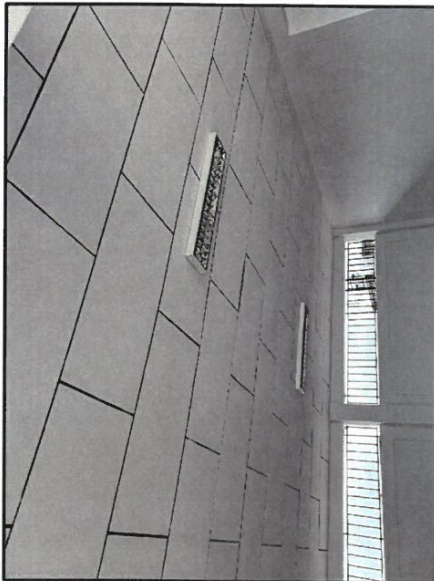

FOTO 33: VISTA DONDE SE OBSERVA LA EJECUCION DE LOS TRABAJOS.

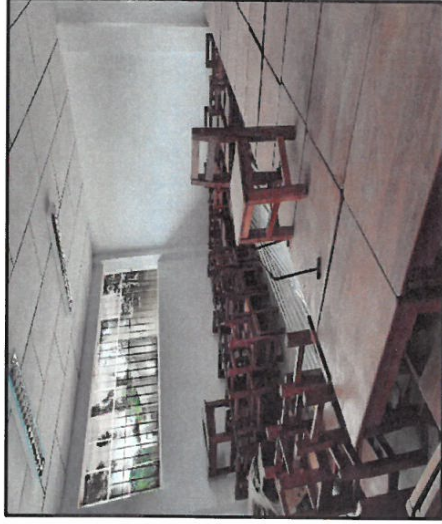

FOTO 34: VISTA DONDE SE OBSERVA LA EJECUCION DE LOS TRABAJOS.

CONSORCIO CONSTRUCTOR FEBEROS
Bonifacio Saldana Ortiz
BONIFACIO SALDANA ORTIZ
REPRESENTANTE COMUN

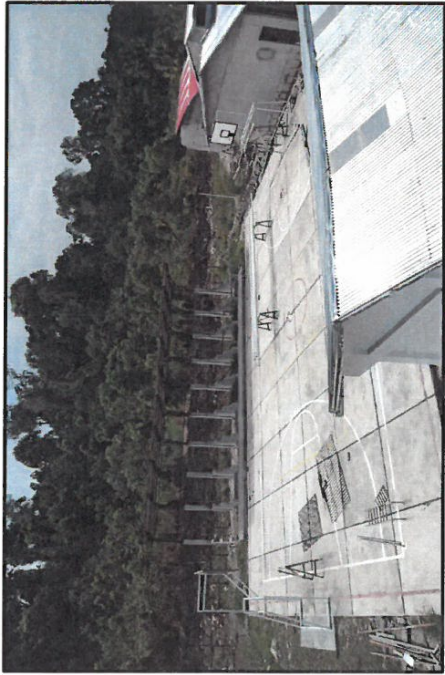
Carlos Alfonso Gómez
INGENIERO CIVIL
C.I.P. N° 83540

Gerger Pivel Piscoya Guerrero
INGENIERO CIVIL
C.I.P. N° 64002
RESIDENTE DE OBRA

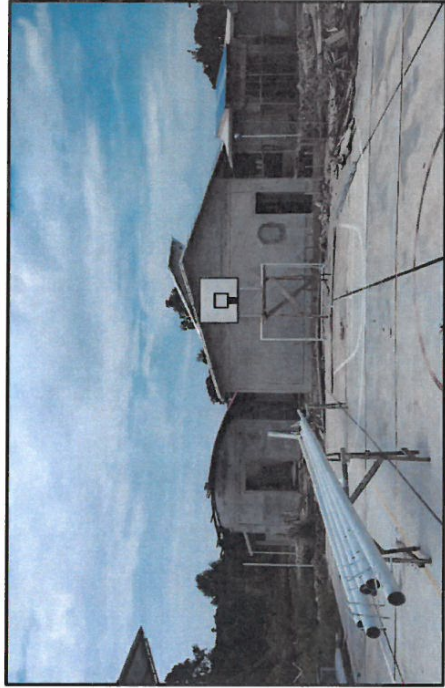

FOTO 35: VISTA DONDE SE OBSERVA LA EJECUCION DE LOS TRABAJOS (LOSA DEPORTIVA, AULAS).



FOTO 36: VISTA DONDE SE OBSERVA LA EJECUCION DE LOS TRABAJOS (AULAS, PORTADA DE INGRESO, PATIO DE FORMACION, ETC).



FOTO 37: SE OBSERVA LA CONFECCION DE LOS JUEGOS INFANTILES.

Ing. Carlos Alfonso Gómez
INGENIERO CIVIL
CIP N° 83540

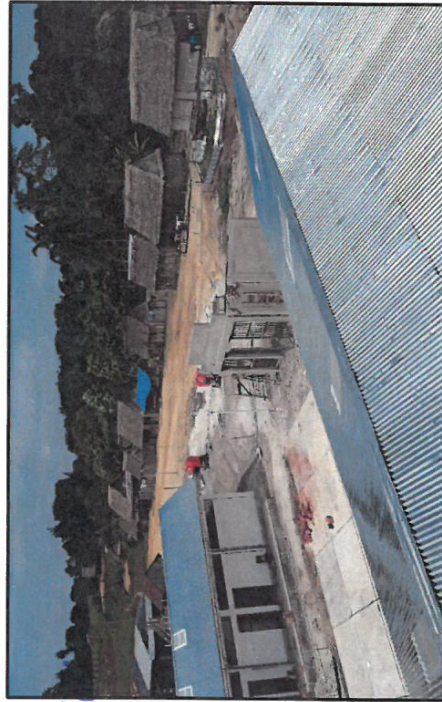

FOTO 38: OTRA VISTA DONDE SE OBSERVA LA CONFECCION DE LOS JUEGOS INFANTILES.

CONSORCIO CONSTRUCTOR AEBEROS

BONIFACIO SAMADANA ORTIZ
REPRESENTANTE COMÚN





FOTO 39: SE OBSERVA LA CONSTRUCCION DE TECHO METALICO, CULMINADO.

JORGE PAVEZ
INGENIERO CIVIL
C.I.P N° 64092
RESIDENTE DE OBRA

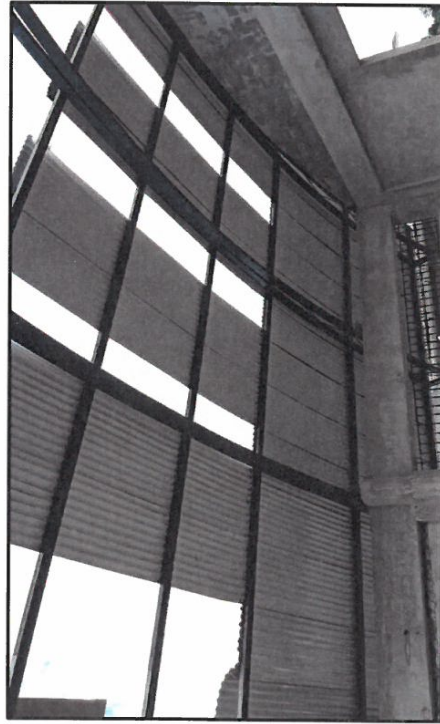
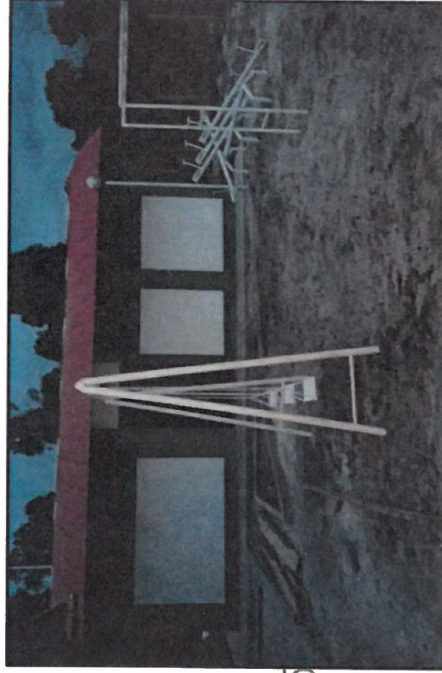

FOTO 40: SE OBSERVA LA COLOCACION DE LOS JUEGOS INFANTILES.